総合ゲーム情報誌

ゲームボーイ

MONTHLY
360YEN
(本体価格350YEN)

1991 9 SEP.

1991年9月1日発行(毎月1回1日発行)第6巻第9号
1986年10月22日第三種郵便物認可

ゲームボーイ

ロックマンワールド
ネメシスII
ウィナーズホース

メガドライブ

ストリートスマート
サンダーFOX
空牙

PCエンジン

PC原人2
ファイナルソルジャー
レーシング魂
パワーリーグIV

ビデオゲーム

ストリートファイターII

ファミコン

リトルマーメイド
メタルスレイダー・グローリー
A列車で行こう
役満天国

スーパーファミコン

ファイナルファンタジーIV
機動戦士ガンダムF91
フォーミュラー戦記0122
イースIII
スーパースタジアム
スーパーR-TYPE

Nintendo GAME BOY™

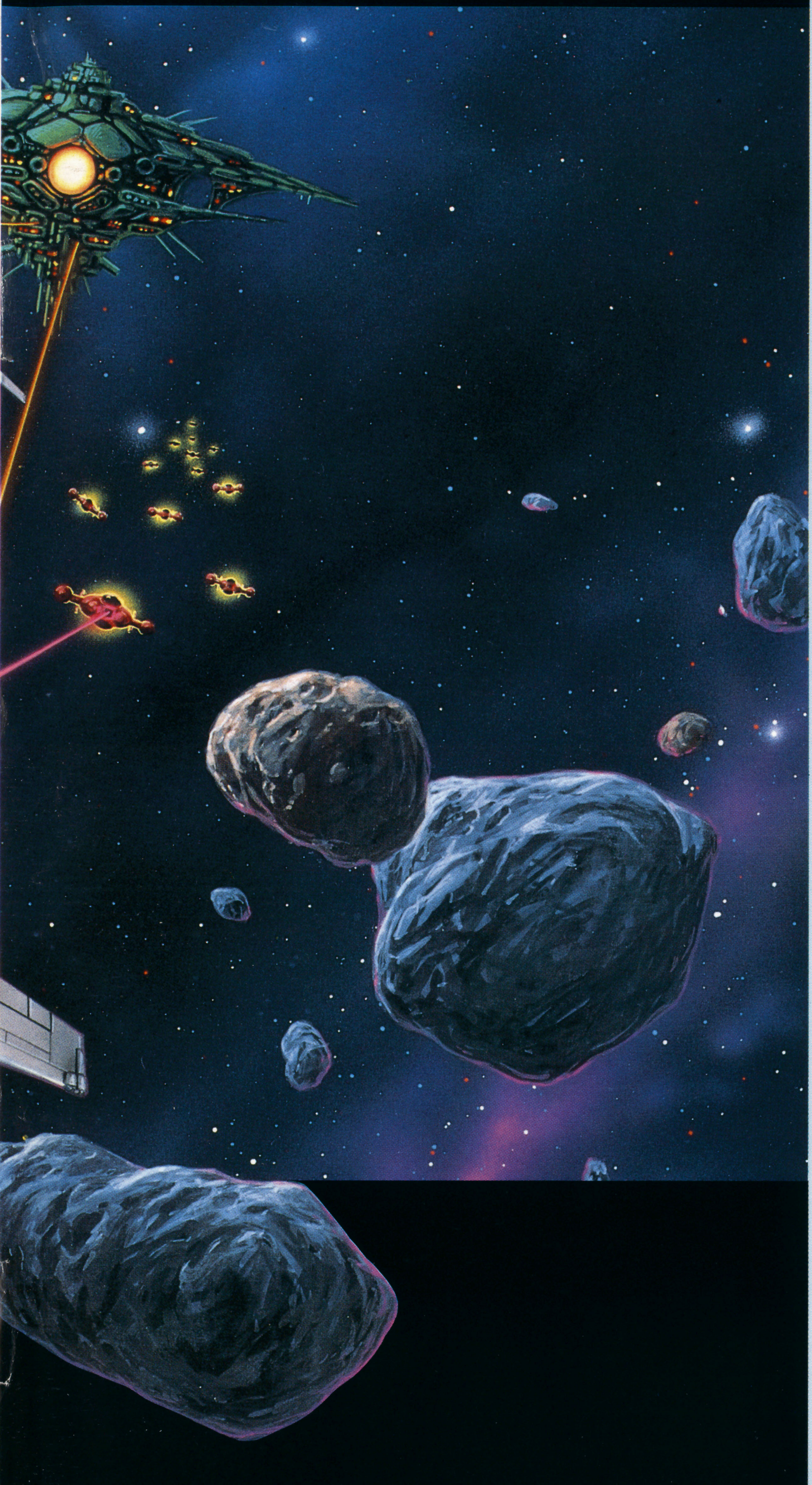

3,800円(税込)

時代を超えたウェポンショック

クライシスフォース

CRISIS FORCE™ © KONAMI 1991

ハードを超える。

驚異のファミコンシューティング

8月27日発売 6,000円(税別)

やったぜ、夏休み！
K-BOYSの出番です。

コナミゲームボーイラインナップ

パロディウスだ！

スチャラカシューティングの決定版。日本一のエンターテインメントソフト。

3,800円(税込)

カーブノア

RPGとSLGの興奮を手軽に。マップが毎回変化するポケットクエスト。

3,800円(税込)

F1スピリット

F-1の迫力をそのまま再現。チューンナップもリアルにシミュレート。

3,500円(税込)

コントラ

エイリアンが地球を侵略。壮絶で過激なスーパーバトルアクション。

3,500円(税込)

ツインビーだ!!

人気のツインビーGB版。2P協力プレイ可能ミラクルシューティング。

3,500円(税込)

T.M.N.T

話題のカメ忍者登場。キュートでポップな大活劇。気分爽快。

3,500円(税込)

クオース

新次元シューティングパズル。対戦プレイも超白熱。これはハマル。

3,300円(税込)

ネメシス

名作「グラディウス」を移植。GB版本格シューティングの最高峰。

3,500円(税込)

ドラキュラ伝説

ドラキュラシリーズGB版。あの恐怖が、あの緊張が、再び味わえる。

3,300円(税込)

モトクロスマニアックス

ダイナミックなモータースポーツアクション。かつてない興奮。

2,900円(税込)

お出かけのときは
連れてって！

CASE BOY™
—ケースボーイ—

好評発売中 1,500円(税別)

KONAMI

帰還途中のビックバイパーを、
突如バクテリアンの卑劣なワナが襲う。
脱出できるか。反撃なるか？
超スリル。ノンストップ・シューティングがはじまる。

ネメシスII
NEMESIS II™
ⓒKONAMI 1991

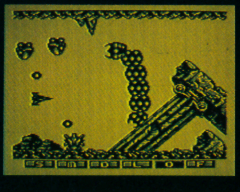

・圧倒的迫力のストーリー展開。
・パワーアップセレクト機能装備。
・初心者でも安心のプラクティスモードつき。

8月9日発売

コナミ株式会社

東京本社 〒101 東京都千代田区神田神保町3-25
大阪支店 〒561 大阪府豊中市庄内栄町4-23-18
札幌営業所 〒060 北海道札幌市中央区北1条西5-2-9
福岡営業所 〒810 福岡県福岡市中央区天神2-8-30

●ゲームボーイ、ファミコン™は任天堂の商標です。

コナミ週刊テレホンサービス 実施都市 〈北海道〉札幌011(241)4900 〈東北〉秋田0188(24)7000 〈関東〉東京03(3262)9110 〈北陸〉新潟025(229)1141 〈関西〉大阪06(334)0399 〈四国〉松山0899(33)3399 〈九州〉福岡092(715)8200 大牟田0944(55)4444 志布志0994(72)0606 鹿児島0994(44)3977
以上、全10局開設しております。

王者の名に相応しい壮大RPG

ファイナルファンタジーⅣ

FINAL FANTASY Ⅳ

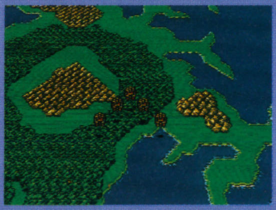

やったぁ!!ついにFFⅣをプレイできる!!あのド○ク○を凌ぐとさえ言われる大型RPGがSFCでさらにグレードアップして僕らの前に!! FFを知ってる君はもちろん、知らない君もLET'S PLAY!!RPG界最強のゲームがそこにはある・・・。

スクウェア	発売中	¥8800(税別)	BUカートリッジ

FFだぁFFだぁ!FFⅣがついに登場!!

来たぞ、来たぞ!!来た来た(中略)来たぁ!!ついに来たぜFFⅣがぁ!!・・・君達も、7月に入ってからは一日千年(秋ではない)の想いでこのソフトを待ちわびていた事だろう。その甲斐あって、SFC版FFⅣはⅠ、Ⅱ、Ⅲを遥かに上回るソフトに仕上がっているぞ。「私は○ラ○エしかやんないも〜ん。」なんてお調子ぶっこいてる君!!くだらない頑固さなんか捨てちゃって、このソフトをやってみたまえ。きっとRPGの本当の姿を見る事ができる。また、発売当日に売り切れで涙をのんだ君達!!メーカーさんの話だと一週間ごとに次々出荷予定という話なので、ちょくちょくデパートを覗けば必ず手に入れる事ができるはずだ。今年の夏休み、日本全土にFF台風が吹き荒れそうだ。

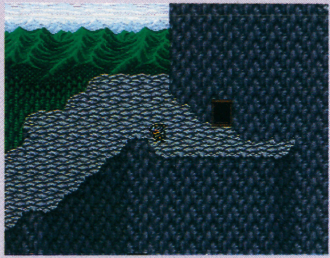

▲FFシリーズは一体どこまで凄くなっていくのだろうか?

Ⅰ、Ⅱ、Ⅲを凌ぐ壮大なストーリー

今回のFFⅣのストーリーは、ⅠからⅢの流れをくむクリスタルの物語。しかしⅡの登場キャラクターや土地の名前もいくつか使われている。物語は、主人公の暗黒騎士が王の命令でクリスタルを奪う所から始まる。そして、無抵抗な民からクリスタルを奪った王に対して、疑問を抱き始めた主人公は逆にその事で王の怒りをかってしまい、親友の竜騎士と共に幻獣討伐の任につかされるのであった。こうして、主人公の旅は始まるのだが、その仲間達にもそれぞれ深いストーリーがあり、それが一つの壮大な物語になる。

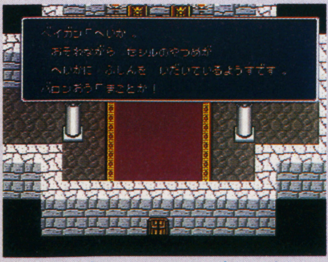

▲FF特有のストーリー画面、美しすぎて声も出ない(出ているだろが)

▲バロン王に、そして自らに疑問を抱き始めた主人公。彼の行く手には?

©SQUARE

ド肝を抜かれる新システム。こいつはすげえぜ!!

抜かれるド肝は1つや2つじゃナイ!!

シリーズを重ねる度に、斬新なシステムを取り入れて私達を驚かせてくれたスクウェアさん。さすがにもうネタが尽きたかな? なんて思ってたんだけど、甘かった!! 今度も数多くのビックリ新システムが組み込まれていて、きっと何度もド肝を抜かされることだろう。それも、決して派手な物ばかりではなく、細かい点にも親切なシステムを導入してあるのにはもはや頭の下がる思いなのだ。それとは逆に、今までのシステムを取り除き、シンプルな物に直した所もいくつかある。例えば、I、II、IIIでは魔法を覚えるにはお金が要ったが、IVではレベルアップで覚える所など。

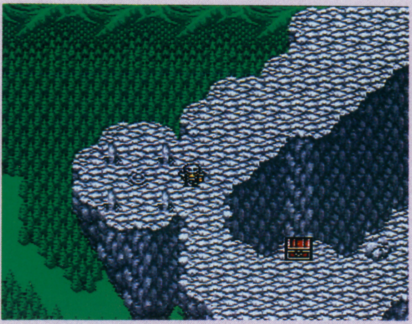

▶うわっ!!何じゃ、このグロい怪物は!!て感じで視覚的にもパワーアップしてる

主人公を中心に織りなす人間関係

FFシリーズの長所の一つにストーリーの良さが挙げられるが、IVではさらに、〝恋愛〟〝友情〟などの感情を素にした人間関係を浮き彫りにする事で、ストーリーをより素晴らしくひきたてている。当然、感動もそれだけ大きく伝わると言う事だ。主人公、セシルを中心にカイン、ローザ、リディア、ギルバート、その他大勢の登場人物が織りなす感動の物語は、君の心を捕えて放さないだろう。FFはこの夏、君の心に何を残すのかな?

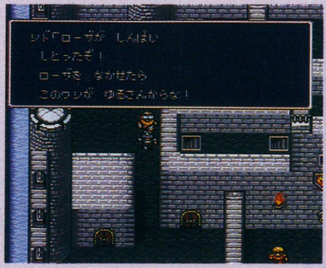

▲セシルの親がわりであるシド(はて? どこかで……)。優しい男だ

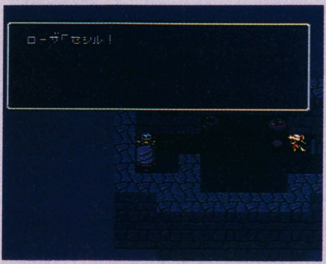

▼夜中にセシルの部屋を訪れる(危ない)ローザ、健気な娘だね

ハラハラドキドキの戦闘システム

前にも述べたが、FFIVには新たなシステムがかなり導入されている。その中でも戦闘システムは特に凄く、変わった。通常のRPGは、味方全員のコマンド入力が終わるまで敵は決して攻撃できなかったのだが、FFIVでは味方の入力中でも平気で攻撃を加えてくる(アクティブタイムバトルと言う)。これによって瞬時の判断力と迅速な行動が必要な、スリリングなバトルが楽しめる様になった。

▲アクティブタイムバトルでも、素早い順に攻撃できる。早く考えて

▲普通のバトルモードならゆっくり考えてコマンドを選んでもよい

良かった点はさらに改良 悪い点は焼き直し!

かゆい所にも手が届く親切設定

進歩があったのは新システム導入の面だけではない。今までのシリーズの長所短所をよく見極めて、申し分のない改善がなされている。例を挙げると、前作で問題になった逃避確率の低さはしっかり改善されていたし(今度は、ほぼ100%の確率で逃げられる)、迷宮の広さについては、迷宮内にセーブポイントを設ける事で問題を解消した。一方、今までの長所はさらに良く焼き直しされ、さらに良くなった(何やらわけのわからん文章だな……)。例を挙げるなら、魔法のシステムを回数制限からMPのシステムに変えた事や、なんと、戦闘中にもセリフのやりとりが起こる様になったことなど。当然、こんなのはまだまだ序の口だ。本当に至る所に工夫が凝らされているよ。

▲おおっ!!今度は迷宮内でもセーブできるのかっ!!ラッキー♪

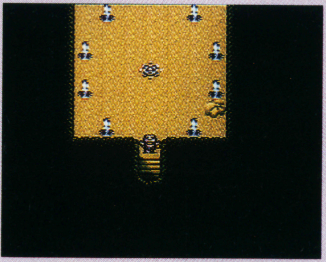

▼これが問題の場所。魔法陣のような物に重なるとセーブができる

▲あっ!! 海から足だけが出ているぞっ!!。犬神家の一族か?(古い)

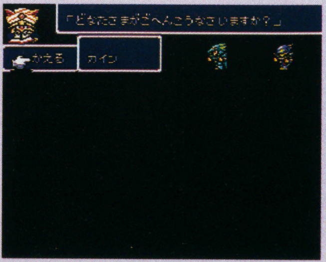

▲IVでは途中で名前の変更が可能。これは新システムだよ

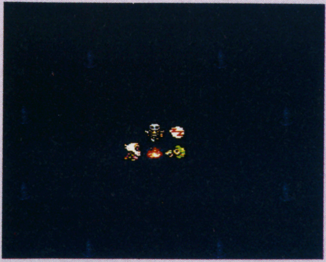

▼無邪気に眠るリディアを見守るセシルとテラ。その胸中は………?

これがFFⅣのキャラクター達

では、FFⅣの物語を演じるキャラクターを紹介しましょう。まずは、主人公のセシル。物語は常に彼を中心に展開していく。そして、竜騎士カイン。セシルの親友であり、良きライバルでもある。白魔導士ローザはセシルに想いを寄せる美しい娘、弓の名手。続いて、召喚士のリディア。母親を失いセシルと同行する少女。王族のギルバート、自由奔放な生活を求める王子様。その他にも、賢者テラ、モンク僧ヤン、飛空艇技師シド、忍者エッジと、数多くの戦士達がそれぞれの物語を演じていくのだ。とりあえず、簡単に紹介してみたけど、彼らには独自の個性を持ち、その攻撃方法や得意技にも特徴がある。その辺の事については後で詳しく紹介していきます。

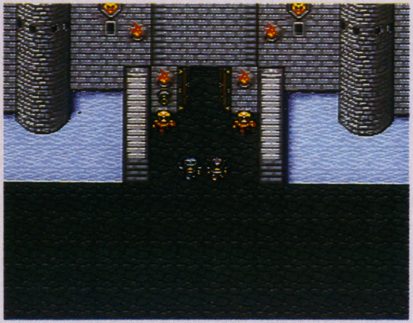

▲幻獣退治に出発するセシルとカイン。彼らの戦いは今から始まるのだ

暗黒騎士セシル

何度も言うが、この物語の主人公である。飛空艇団隊長であり、王に仕える暗黒騎士である。暗黒騎士とは言え、その心は正義感あふれる優しい青年なのだ。しかし、彼は最近のバロン王の行ないに疑問を感じつつある。そして、無抵抗な者達からクリスタルを奪った自分の行いにも……。また、彼はローザの自分に対する想いを知ってはいるものの、自らの暗黒騎士という職業を気に病んで、彼女の想いを受け入れられずにいるのだ。

彼は、剣技に優れており暗黒の力に満たされた武器防具を扱うことによって強力なパワーを発輝する。特に、自らの生命力と暗黒剣のパワーを衝突させて、敵に負のパワーをぶつける必殺剣は強烈。やがて、彼は王の怒りをかい幻獣退治の一任を受ける。飛空艇団隊長の地位も追われてしまうのである。親友のカインと共に幻獣退治へと出発するセシル。この出発が長い長い旅の始まりである事を彼はまだ知らない……。

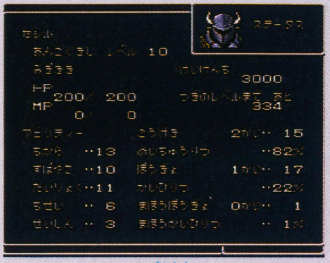

▲これがセシルの最初のステータス、いきなりレベル10である

▲セシルの暗黒剣が炸裂!!なみいる敵を一網打尽だあ!!

竜騎士カイン

竜にまたがり大空を疾駆するエリート戦士。幼い頃からセシルとは親友であり、よきライバルでもあった。竜騎士隊長をつとめる男である。竜騎士は飛竜と心を通わせる事ができ、空中戦ともなると文字通りの一心同体のような戦いを見せる。隊長であるカインは特にこの能力に優れているのだ。また、超人的なジャンプ力で敵の頭上から急降下攻撃をしかける事もでき、その姿はまさに竜そのものである。彼もまた、セシルと共に幻獣退治に出発する事になるのだが、彼の場合はセシルの身を案じて自ら志願した様なものである。そして、この時セシルとカインをつないでいた糸は音を立ててちぎれ飛んだ。幻獣退治に成功した二人の前におどろくべき出来事が待ち受けていたのだ。離れ離れになってしまったカインとセシル、セシルはカインが生きている事を祈った。彼らに再び再会の時は訪れるのだろうか？ここにも、悲しい運命のいたずらが待ちうける。

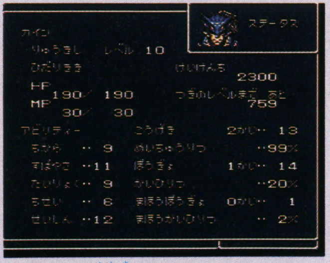

▲カインの初期ステータスはセシルと同じレベルの10!!強い

▲決まった!!カインのジャンプ攻撃。これをくらったらひとたまりもない

白魔道士ローザ

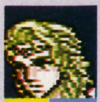

バロン王国に新設されたばかりの魔道士団の白魔道士。竜騎士を父に持つがゆえに、心の中に熱い何かを持っている様だ。バロン国屈指の弓の名手であり、狙った物はまず外さない。また、彼女の美しさもバロン国屈指のものである。ゆえに、彼女に憧れる青年達が後を絶たないのだが、彼女はセシルに想いを寄せているのであった。実は、彼女が魔道士団に加入したのも、少しでもセシルの側にいたいがためだったのである。セシルが幻獣退治に旅立った朝、城の陰から無事を祈るローザの姿があった。白魔道士としての実力はさほどパッとしない様だ。とりあえず、今の内は……。後に、彼女は旅立ったまま帰らないセシルを探しに、一人でバロン城を飛び出してしまう。そして、とある町で重い熱病に倒れながらもセシルの事を心配し続けるのである。今時めずらしく健気な娘だが、ここまで一人の女の人に想われたならば、男冥利に尽きると言うものか？

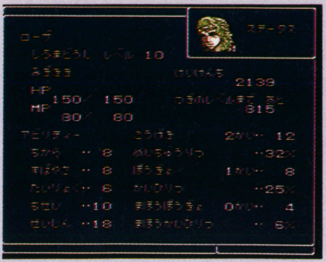

▲ローザの初期レベルも10。やっぱり白魔道士だけにHPの低さが目立つ

▲ローザの矢が一閃!!その狙いは確実に急所をつらぬく

召喚士リディア

その魔力で、幻界の住人達を召喚する召喚士。彼女はその血を受けつぐまだ幼い少女である。一般的に、召喚士の実力は男より女、大人より子供の方が強いとされ、彼女は最強の召喚士となり得る可能性を十分に秘めているのだ。しかし、彼女を取り巻く運命は決して平和な物では無かった。生まれ育った村の崩壊、自分を大切にしてくれた人々の死に行く様は彼女の心を閉ざしてしまうには十分すぎる物であったのだ。しかし、時が経つにつれ彼女はセシルに少しずつ心を開き、共に旅をする仲間になる。素質があるとは言ってもまだ子供なので、戦闘の経験は全く無いが、黒魔法、白魔法、召喚魔法とあらゆる魔法を使いこなすその実力は、心強いの一語に尽きる。優しさと闘争心の両方を持ち合わせた召喚士リディア、彼女の微笑は仲間の傷をいやし、その怒りは邪悪を吹き飛ばすのだ。

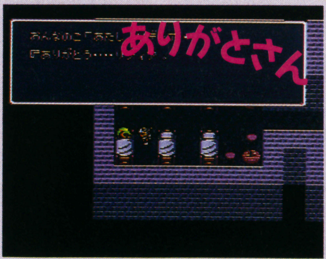

▼ついにセシルに心を開いたリディア、心強い仲間ができた

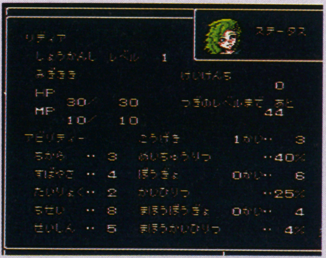

▲さすがにリディアはまだ子供、やっぱりレベルは1なのよ。トホホ…

出会いと別れを繰り返す主人公達

最初、セシルとカインの二人で初まる旅も、仲間と共に出会い、一人、また一人と増えていく。（時には別れもあるが……。）ストーリー展開によっては、四人のパーティから急に主人公一人だけになったりもする。最大パーティ人数は五人、人数に合わせた戦い方を考えよう。

▶修業僧ヤンとの出会い。ヤンってばかわいい♡（気持ち悪いな）

▶橋の上でとおせんぼしてる変なおっさんが賢者テラだ

賢者テラ

辺境の村、カイポに住む老魔道士。一応これでも昔は魔法王国ミシディアの賢者だった。ある理由でミシディアを離れた彼は、このカイポで一人の女性と出会い、結婚。アンナという一人娘を授かった。アンナの事となると見境をなくす超親バカ、今は、行方不明の娘を一緒に探してくれる戦士を、とある洞窟の橋の上でとおせんぼしながら探しているそうだ。長く戦いには無縁だったため、昔覚えた魔法のほとんどを忘れてしまった。しかし、彼は時たまとんでもない魔法を思い出して敵を恐怖のどん底にたたき落とす事がある。また、それとは逆につまらない魔法を思い出して、パーティをがっかりさせる事もしばしば。しかし、さすがに賢者のはしくれだけあって、その知識には驚かされる。

今でこそ、ただの（？）老人になり下がってしまっているが、いざ、その心に怒りの炎が灯った時はどうなることやら。

▶テラのレベルはなんと30!!さすがに賢者だけの事はある。ステータスも高い

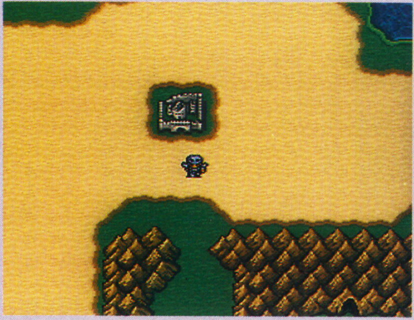
▶王城にたどりついたセシル達。しかし、時すでに遅く……

王族ギルバート

商業国家、ダムシアンの王位継承者。しかし、今では全てを失った、ただの人。自由を求める彼は、セシル達と同行する事になる。彼の家系は代々吟遊詩人としての能力に優れており、戦闘における攻撃力はあまり望めないが、相手の精神に作用して、眠らせたり混乱させたりする事ができる。しかしやはり彼には戦いは向いていないらしく、戦闘中に仲間の後ろに隠れる事もよくある。今ひとつ、勇気が出せないらしい。だが、ある出来事がきっかけで、彼も自分なりの勇気を見せる様になる。ギルバートにも、悲しみをふり切って前進する強い心が備わるのだ。その後の、ファブール城の攻防戦では、ヤン、セシルと力を合わせて押し寄せる魔物軍団をくい止める程の成長を見せてくれる。身分にも金にも決して縛られる事なく、優雅な生き方をしている王族、ギルバート。彼もまた、大切な物を守りきれず、失った悲しみを知る戦士なのだ。

▲ギルバートはレベルが低い（見りゃわかる!!）。後ろに下げた方が良い

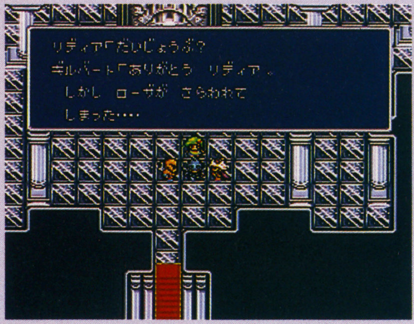

▶彼の心が悲しみから解き放たれるのは、一体いつなのカ×××

セシルの旅を待ちうけるものは？

幻獣退治に始まるセシルの旅は、当初目的がわからない。仲間との出会いをくり返し、数々の出来事に巻き込まれていく内に、少しずつだが本当の事が見えてくる。そして、最後にセシルが、そして仲間達が見る物は一体何なのか？ それは、まだ誰も知らない。

▶船に乗って新たな土地へ。ローザを奪われたセシルの胸中やいかに

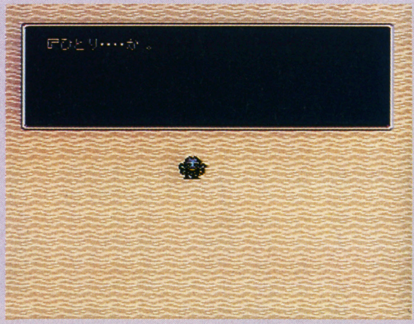

▶一人になってしまったセシル、仲間達はどこへ？

ストーリーの前半のヤマ場を少しだけ見せてあげる

いかがでしたか？　今回のFF特集は、本当にいろいろ書いたけど、この六ページに書いてある内容なんて、氷山の一角のそのまた一角程度の物なんだよ。あとは、君達が自分の目で確かめてちょ〜だいな。最初の方でも書いたけど、つまらない固定概念は捨てて、SFCを持ってるなら一度は絶対にプレイしてみる事をおすすめします。買えなかった人も、一週間おきに出荷されるそうだから、あきらめずにデパートへ通いなさい。今年の夏は、このソフトで決まった様なもんだよ。では最後に、最初の方のストーリーのヤマ場をちょこっとだけ見せてあげる。さて、俺もこの原稿を上げたら、FFⅣを買いに行く準備だ!!

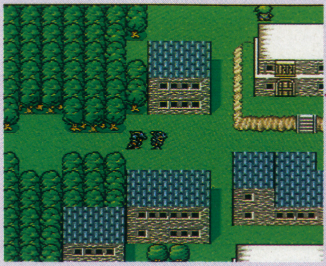
ボムの指輪が光っている!!

▲ミストに入ったとたんにボムの指輪に異常が!!この後大変な事に

◀これが幻獣の正体、ミストドラゴンだ!!ムチャクチャ強いぞ

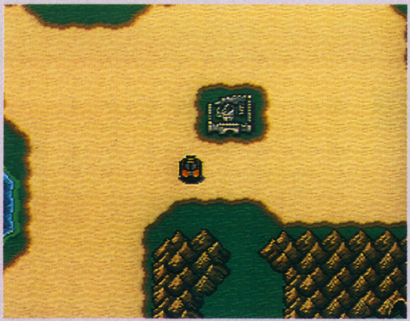

▶今回初登場のホバークラフト。地上と浅瀬を走る乗り物さっ

▲前作から引き続き登場の飛空艇、この奥行きはすごいぞ

クリスタルを初めとする、ストーリー演出や進行に必要な大道具小道具も数多く登場する。前作から引き続き登場する物もあれば、今回が初登場の物もあるのだ。例を挙げれば、あのコミカルな走りで人気を集めたチョコボ。前作のデブチョコボに続いて、今回も新種が登場するのだ。また、乗り物等にも新たに登場する物がいくつかある。チョコボや飛空艇を超える物は存在するのか？

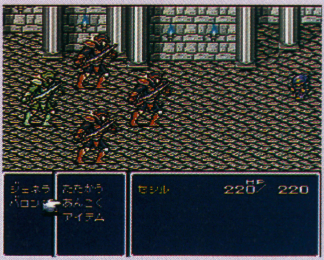

▲くたばれ!!人さらい。セシルの暗黒剣がバロン兵を斬る!!

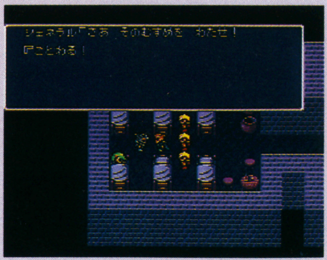

▲夜中に現れた四人の兵士、かっこいいぜセシル!!

▲ローザを救う為にアントリオンと対決!!チョコボキーック!!

▲テラの力を貸りてオクトマンモスを追いつめた!!

そして、セシルの本当の旅が始まる!!

ミストを襲った出来事でカインと離れ離れになってしまったセシル。とりあえず少女をつれて脱出するが……。その夜、宿屋で少女を狙う兵士の一団が来襲!!何とか少女を守ったセシルに少女はついに心を開いた。そして、新たにリディアを仲間に加え、セシルの本当の旅が始まったのだ。

機動戦士ガンダムのリアルシミュレーションゲームが遂に登場!!

昨年、映画公開された「F91」は見たかな? このゲームの舞台となるのは、その映画以前のストーリーをゲーム化したものだ。ガンダム・シリーズが好きな人も、SDシリーズが好きな人にもきっと気にいってもらえる作品だ。

バンダイ	発売中	¥9,500	SFCカートリッジ

機動戦士ガンダム GUNDAM F91

フォーミュラー戦記0122

このゲームの流れを簡単に紹介すると…

さて、まずこのゲームの基本的な流れというものを簡単に説明していこうと思います。

まず、このゲームのストーリーの導入部分、つまり戦闘が起るまでをビジュアルとセリフで説明される。戦闘発生後にその戦いに勝利すると、またビジュアルとセリフに戻り、ストーリーを説明、この繰り返しでゲームは進行していくのだ。

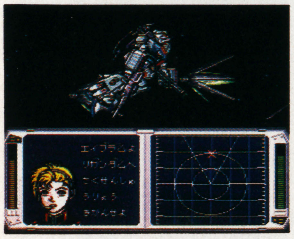

▲そして勝つと、その後の展開をビジュアルと各キャラクターのセリフで説明してくれる

▼ザクやドムと戦っている。画面上のすべての敵をガンダムが倒すんだ!

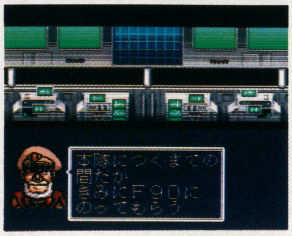

▲主人公がガンダムF90に乗ることになったきっかけを説明しているわけですね

ガンダムを動かすための基礎知識!まずは画面の見方を説明しようかね!

メインスクリーン

ガンダムの情報や通信などを表示する場所で、コマンド入力でも使用。ちなみにSPEは動きの早さ、SHEは装甲の厚さ、WEPは武器の種類、GENは出力消費!を示す

ビジュアルスクリーン

戦闘中の迫力あるビジュアルシーンなど、美麗なアニメーションが入るんだ!

レーダースクリーン

戦闘機に敵の位置を表示したり、敵をロックオンした時の機種や状態を表わしたりするもので、実は一番注意を必要とするポイント。敵をレーダーに捕らえるのだ

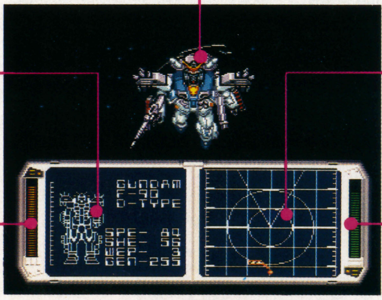

エネルギーゲージ

ガンダムに残された推力である。これが残っている内はガンダムもバーニヤを蒸せる

シールドゲージ

ガンダムの耐久力を表すものでメモリ0になると終わってしまうから注意!

激しい戦闘はこんな感じ

戦闘画面の見かたは、左の写真の通りです。

まず戦闘に入るとこの画面になります。自分が中心にいて、オレンジ色をした点が敵です。レーダーのV字形に形どられた範囲が自分の攻撃できるポイントで、敵機をすばやくロックオンして、その後自分の使用する武器をセレクトする。この時、その武器の有効距離をちゃんと理解しないと、敵に当たらないので注意しよう。

全部で4タイプもあるガンダムバリエーション!すべて使いこなせなきゃね

F90-A

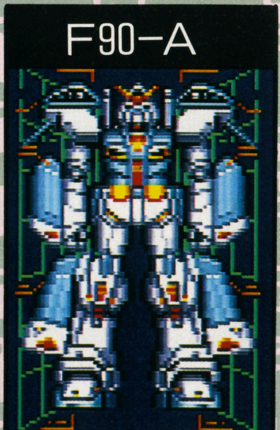

機動力をメインに長距離攻撃を得意とするタイプで動きの素早さはピカイチ!

F90-D

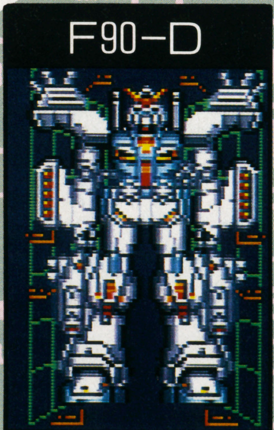

長距離にいる敵をミサイルで狙い、その後格闘というタイプで動きは遅い正統派。

F90-V

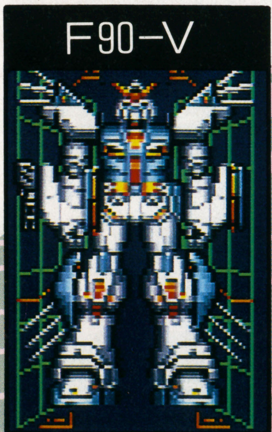

新兵器のヴェスバーを搭載したタイプでAとDの中間の性能を持っている。

F91

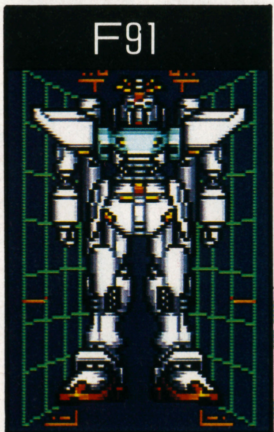

Vタイプと能力的にはほぼ同じだが、装備の面ではこちらが強い、かな?

©創通エージェンシー・サンライズ ©バンダイ 1991

HOW TO BATTLE

戦いを行う時、まず敵は指揮官の動きに合わせて行動をするという事を憶えておこう。指揮官は太陽のようなマークで示される。まずはそれをたたくことが先決だ！　ムリな時はザコからかたずけるのも手ですけどね。敵の指揮官さえやっつければ、敵の動きも鈍くなるので、手近な敵からどんどんやっつけていこう！　まぁ、慣れることが一番大事

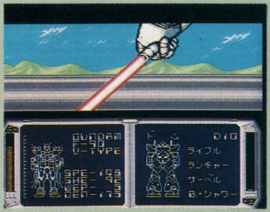

▲敵との距離を考えて、自分の使用する武器を選択するんだ。この時は近いからサーベルだね

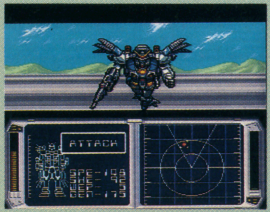

▲レーダースクリーンを見ながら敵の配置をよく見ておこう。そして敵をロックオンする！

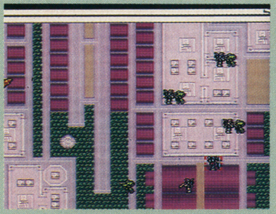

▲まずマップシーンで敵の小隊と接触するんだ。できるだけ味方をフォローするかんじでね

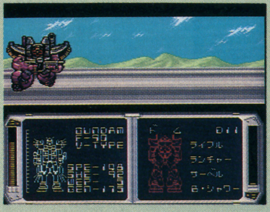

▲しかしはずれてしまうと何事もないかのように…さみしいね、これじゃ

▼敵にあたると火花が飛びちるか、大爆発が起るぞ！

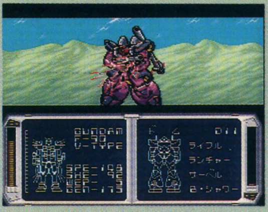

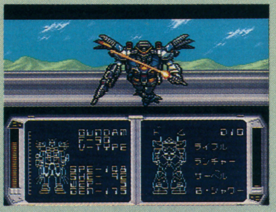

▲さあていよいよアニメシーンが始まるぞ！じっと画面を見つめてサーベルがあたるのを願う

各ガンダムが攻撃を行うとこんなかんじになるぞ！流石にすごいよね！

F91

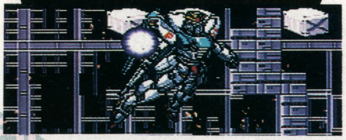

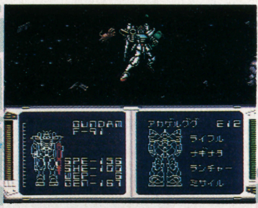

▶バズーカを装備しているんだ。さすがF91！　最新は違うね！

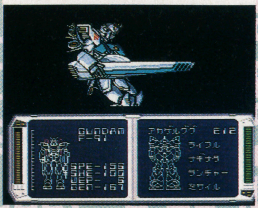

▶もちろんヴェスバーも標準装備の1つとしてあるんだ

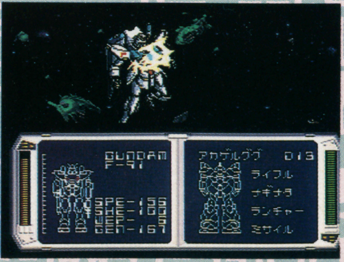

▲内装タイプに改良されたマシンガンである。基本的にはDやVと同じ

F90-V

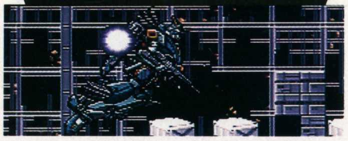

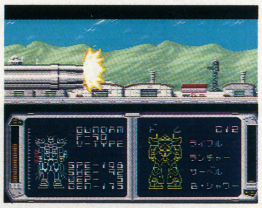

▶マシンガン。中距離用の武器で30発まで撃てるぞ！

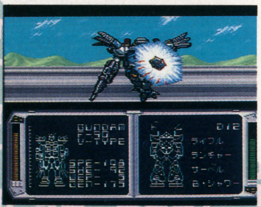

▶ビームシールド。たまに発生するシールドで全てを防御できる！

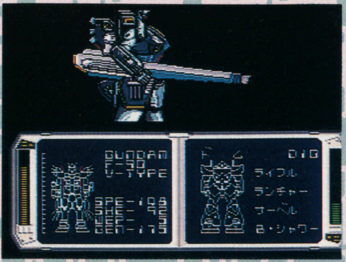

▲このゲーム中一番使える武器である。ヴェスバーという名前なのだ

F90-D

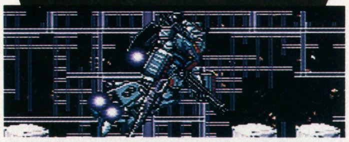

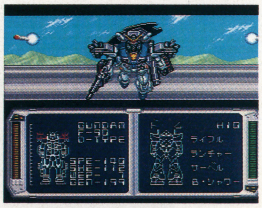

▶グレネードは長距離用で強力だが、これは8発しか撃てない

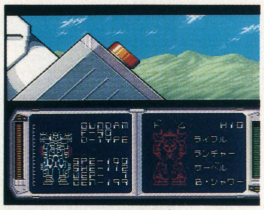

▶ロケットもグレネードと同様で強力だが、8発しか撃てない

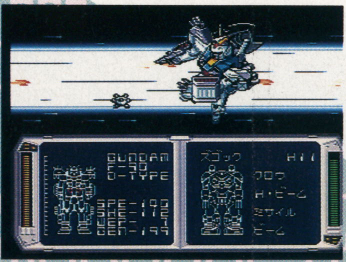

▲クラッカーは2発しかない近距離用の武器でかなり使えるぞ！

F90-A

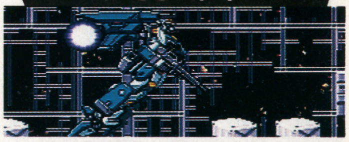

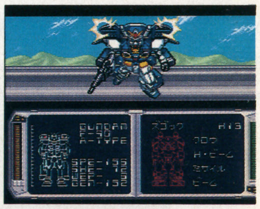

▶S・ガンは中距離に有効な武器だが、弾数に限りがある

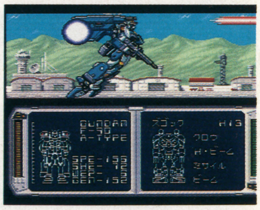

▶S・キャノンは弾数に限りはないので撃ちまくれ！　長距離用

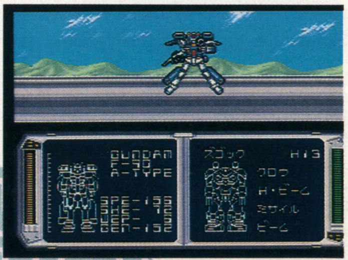

▲バズーカも弾数に制限はないので撃ちまくれるぞ！　これも長距離用

敵のMSはこんな奴だ

敵はモビルスーツが造られた初期の頃のMSをリメイクしたものを使用していることからオールドモビルスーツと呼ばれている。

そのため彼らの使うモビルスーツはザクやグフ、ドムやズゴックなど一年戦争を思い出すようなものばかりで、敵によってはその戦場によってカスタムメイドにしてあるものもある。なかなか面白い奴らだ。

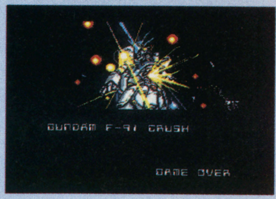

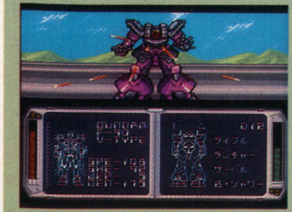

▲ドムのビームシャワーは実は恐いんだな…なかなか避けにくいから要注意

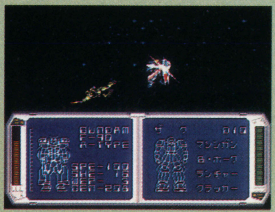

▲ザクごときに斬られてしまうとは…ガンダムも最初は弱いんだね…トホホ…

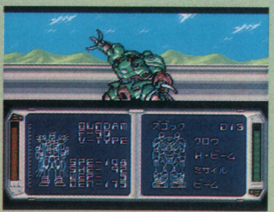

▲ズゴックのつめはとってもシャープで痛そう。当たると…本当に痛いんだ、これが

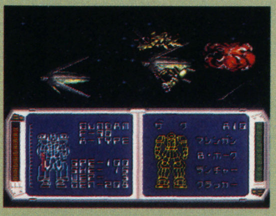

▲ザクをライフルで攻撃。ザクの体はまっぷたつに分断される！ 気持ちいいねぇー

▼ミサイルまで撃ってきちゃうズゴック。ほんとにほんとにやめてちょーだいって感じ…

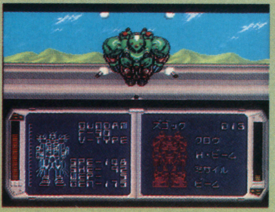

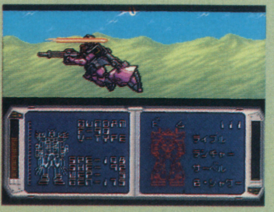

▲ライフルをドムに撃ったのだが、かるく避けられてしまった。なんてこったい！

敵はオールドモビルスーツと呼ばれた組織。ここで敵のMSを紹介しよう

グフ

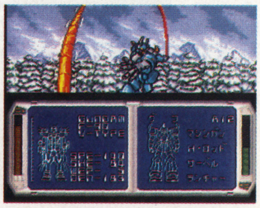

▶ヒートロッドでガンダムを狙うグフ！ 長いぞこれは！

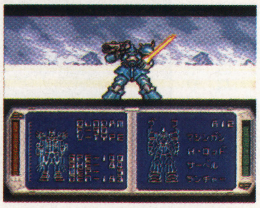

▶サーベルをかまえつつ、いきなり斬りかかるグフ！

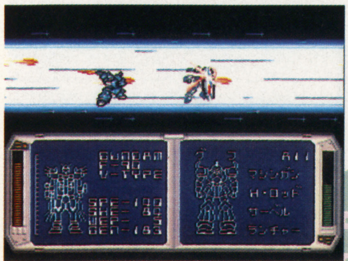

▲ズバッ！ と斬られた感じがよくでてなかなか好きだぜ！ でも痛い…

ゲルググ

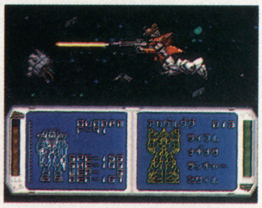

▶ビームライフルで狙うアカゲルググ。赤いのはエースの印！

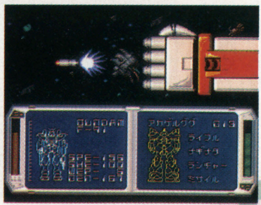

▶長距離装備の充実したゲルググはミサイルを放つ！

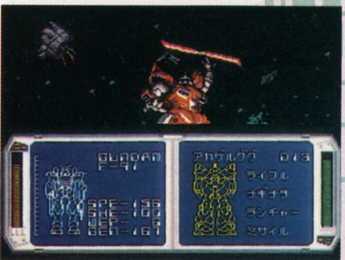

▲あおりの迫力でガンダムの目前に現われたアカゲルググ！

ドム

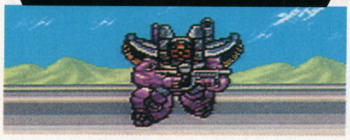

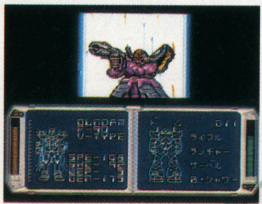

▶長距離ビームでガンダムを捕らえるドム！ やばいぜ！

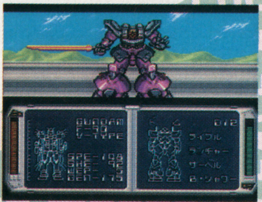

▶サーベルを抜き、ガンダムに格闘をいどむドム！

▲空中で交差するガンダムとドム！ ガンダムは避けることもできなかった…

ザク

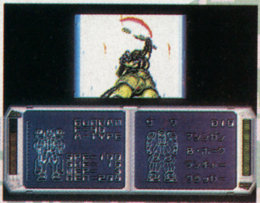

▶ザクのビームホークがガンダムを襲う！ 迫力があるぜ！

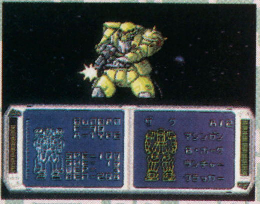

▶マシンガンがガンダムを捕らえて火をふく！ リアル!!

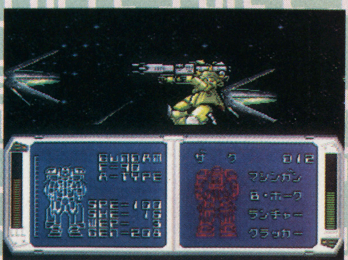

▲ランチャーは長距離用の武器である。これは当るとダメージ大だ！

ガンダムはどんどん成長していくぞ！

ガンダムの能力値の説明をすると、スピードは、ガンダムが戦闘中に移動する早さのことで、シールドとはガンダムが敵から受けたダメージをどこまで吸収できるか、この数値が高ければ高いほど長く戦える。
ウェポンとは現在の武器の種類で、多いほど有利なのはいうまでもない。そして、ジェネレーター、これはレベルが上るとどんどん低くなっていく！　これは要するにエネルギー消費量を示すので、低いほうが移動するときのエネルギーの減りが少なくてすむ。
こんなかんじでガンダムはどんどん強くなっていくんだ！

▼参考までにF90のDタイプのデータをくらべてみよう！　これはシナリオ1をクリアしたあとのDタイプのデータである

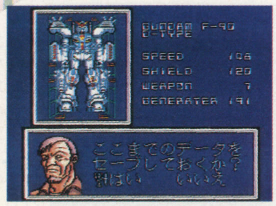

▲そしてシナリオ6をクリアした時のF90のDタイプ。かなりの違いが見られると思うがいかがなもんですかね？

ゲームの前後のシナリオを要チェック!!

ゲームの中では、そのシナリオの前後だけがストーリーを説明してくれるので、よ〜く見ておこうね！

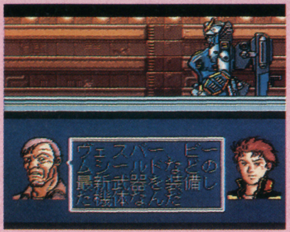

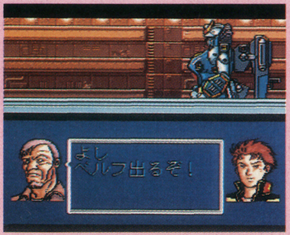

▲▼上下はシナリオクリアする前ものである。ガンダムのVタイプの説明を受けている所である

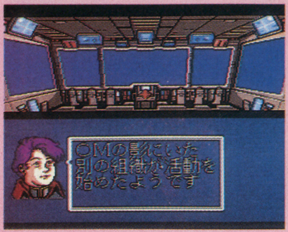

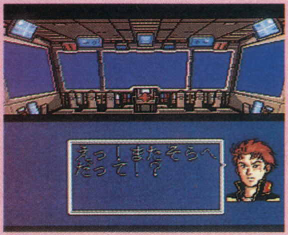

▲▼そしてシナリオクリア後にわかった組織を追うため、宇宙へ向かうことになる…

いよいよガンダムF90が動き始めることになる。最初が肝心だからね!!

◀主人公の乗っているジェガンはもう動かないことを聞かされる。ショックだぜ！

◀敵のモビルスーツが突然迫ってきた！　通信を入れて敵の様子をうかがう…

▶しかし彼らは突然発砲してきた！　ザクに撃たれて大爆発を起こすスコットのジェガン！

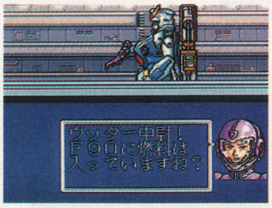

▶ベルフは輸送中のガンダムF90に乗りこむ。今は一機のMSもムダにはできないのだ！

敵はアステロイドベルトに罠を仕掛けて待ちかまえていた…MSも強いぞ

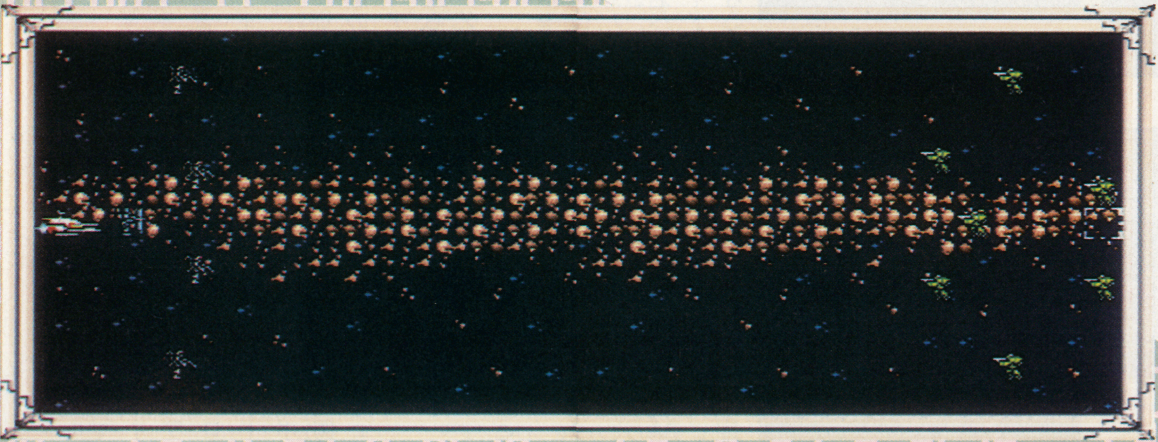

▲敵オールズの主力であるシャルル艦隊。彼はアステロイドベルトを通過するエイブラムスに爆発物を仕掛け罠にはめる。と、同時に主力モビルスーツのゲルググの部隊を発進させる！　早めに敵を倒さないと危ないぞ！

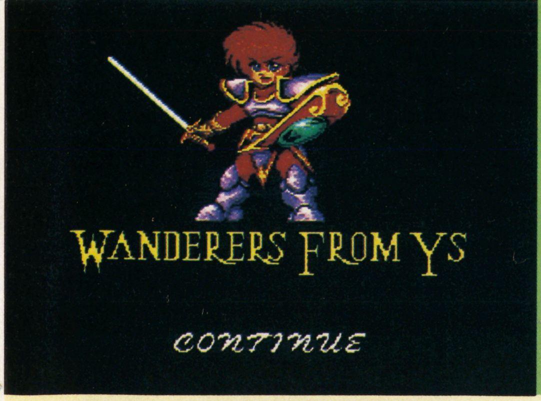

冒険こそアドルの宿命!!友の故郷を救う為立ち上がれ

アクションRPGの名作「イース」がSFCでついに登場。PC版よりも、数段操作性がよくなり、グラフィックもグレードアップ!!

トンキンハウス	発売中
￥8800(税込)	カートリッジ

WANDERERS FROM YS
イースIII

3度目の冒険はより危険に…

PC版を凌ぐグラフィックの秘密は

日本ファルコムよりパソコン版で発売され、今年の始めにPCエンジン、CD－ロムロムに移植されたアクションRPGの名作、イースIIIがSFC版で登場。X68000版同様にグラフィックのきめ細さが見所だ。ロム版にくらべてサウンドやアニメーションに多少劣るが、SFCの力をフルに発揮してサポートしている。

今回は、初めてやる人、途中で先へ進めなくなった人の為に攻略法を、少し紹介していこう。

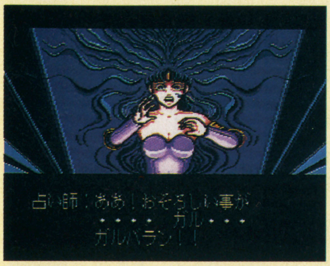

▲通りすがりの町で出会った占い師・ガルバランとは一体?謎が謎を呼ぶ

▲広大な地形に神々たる山々。それを見下すアドルとドギの心の中は?

イースIより3年アドルは勇者へ…

前作イースより3年ほど時が過ぎ、アドルも少年から大人へと成長していた。イース国で知り合った元盗賊のドギと共に様々な冒険を経て、とある街へ着く。そこでフェルガナ地方での異常気象や疫病が出ていることを聞く。アドルは、ドギの故郷がフェルガナ地方のエドモントの街であることを聞き、一路エドモントへと向かっていった。

と、この様なストーリーで始まる。シナリオは他機種と同じであるため、PC、パソコンでゲームした方々は勧めるのがちょっとつらいがSFCのユーザー諸君ははずれのない買物をしたと思ってくれればよい。今後の移植も期待する。

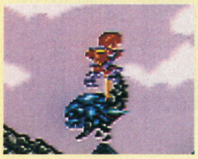
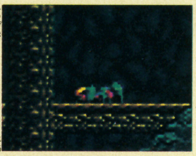
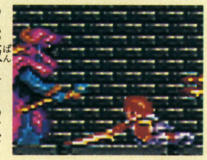

攻撃パターンは通常、這い突き、上突きなど多彩 PC版とくらべて下突きが行いやすくなっているぞ

ティグレーは魔物の巣なり

エドガーを助ける為にアドルは戦う

レドモントに着いたアドルの前に一人の男が現われた。ディグレーの採石場が魔物に襲われ、責任者のエドガーが坑道の奥に閉じこめられたという。アドルはなんの躊躇なく自分から救出をかって出た。いざティグレーの採石場へ。

洞窟の出入口で経験値を稼ぎ、レベル5～7で奥へ進もう。坑道のたて穴を左に入りパワーリングを入手。そのまま右へ移動し、坑夫からロングソードの話を聞き、倉庫の鍵をもらい倉庫へ。倉庫の中で中ボスデュラーンと対決。パワーリングでパワーアップし力まかせに激破。ロングソードを装備し、いざエドガーさんの救出へ。そしてボス・エルフェールと対決だ。倒すと彫像が手に入る。これでエドガー救出に成功!!

▼ボブのペンダント発見。町へ戻ったらある人の所へ、リングをもらえるぞ

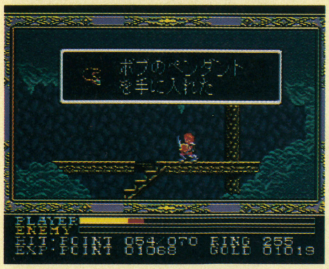

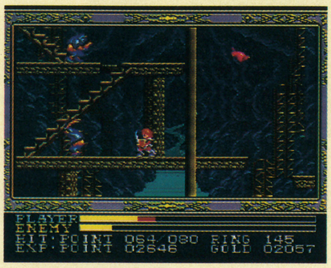

▲魔物はほとんど弱い。但し奥にいるスライムは攻撃力は絶大、気をつけろ

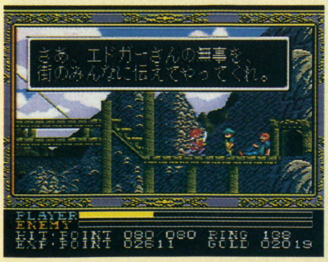

▲やっとの思いでエドガー救出。レドモンドへ戻って次のイベントへ

▼エルフェールは雷を注意して攻撃。翼をたたんだ時を狙え

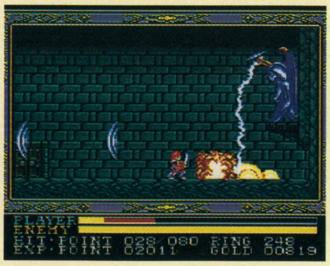

▲魔導師デュラーン。はっきりいって弱い。力押しでカタをつける

©日本ファルコム／TONKIN HOUSE

マクガイア領主に捕まり、アドル絶体絶命

溶岩洞を抜け出し彫像を手に入れろ

エドガーを連れて帰ると、宿屋でドギが待っている。ドギとドギの幼なじみのエレンの話を聞き、行方不明のピエール神父を捜しにイルパーンズの遺跡へと向う。

遺跡に足を踏み入れると魔物が容赦なくアドルを襲ってくる。最初の遺跡を通過すると谷に出る。ここで上空から魔鳥の攻撃!! 手厳しい攻撃であるが、ここは絶好の経験値の稼ぎ場所。経験値とお金を稼いで武装強化し先へ進もう。

3スクロール程先へ進むと、大広間へ出る。広間の下でピエール神父と謎の男の話が聞こえるので、しばらく聞いていると、敵に見つかってしまい、溶岩の谷へと突き落とされてしまう。右は溶岩の川。とりあえず左へ進もう。3～4スクロールを過ぎると谷底へ到着。右へ入り、火竜ギルンと対決。倒すと火竜の守りが手に入る。これを先程の溶岩流の所に持っていくと、川を渡ることができる。渡りきり、溶岩洞を抜けると遺跡の一室へ出る。エレンとの再会の後、別室へ隠れる。そこで怪物の部屋への隠し部屋を見つけ、エレンをそこへ避難させてから怪鳥ギャルパに戦いを挑む。敵の吐く火をうまくよけて、敵に剣を振りおろす。倒せば星月の彫像を手に入れることができる。

そしてエレンのいる部屋に戻り、エレンと共に街へ行こうとすると、エレンの兄、チェスターが現れる…。

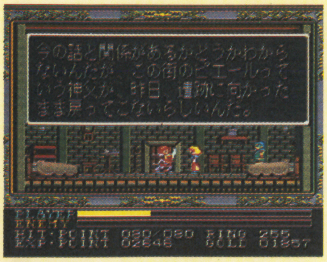

▲街へ戻るとピエール神父が行方不明になっている。神父捜して遺跡へ

▲ピエール神父とマクガイア領主の話を盗み聞きしていて捕まってしまった

▼ここが稼ぎ場所の谷。HPギリギリまでねばって出口へ戻ろう

▼エレンとチェスターの再会。チェスターの過去とは一体何か

▲ちょろちょろ逃げまわるので狙いが定まらない。とにかく頭部を打て

▲火竜ギルンの弱点は頭！近よってきた所を連打連打で叩きまくれ

▼右は溶岩流で通れない。火の鳥やコロナによって体力を吸いとられていく

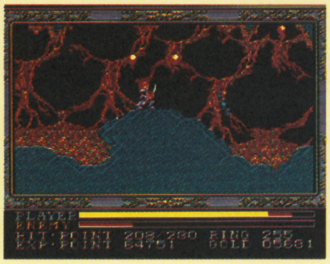

彫像を求めて再び採石場へ

石板を見つけると同時に不吉な影が

街へ戻ると、ドギがエルダーム山脈へ知人と会うため出かける。見送り、エドガーの所へ。

エドガーによると、3つ目の彫像がティグレー採石場にあるという。エドガーたちの仲間になったアドルは、タイマーリングを受けとり、再びティグレーの採石場へ。彫像の場所は、たて穴の左（パワーリングのあった所）のドアの奥。エドガーの仲間が数人入りこんでいるので話をよく聞こう。

4つの彫像で魔神の復活を阻止する

石板を手に入れると同時にガルバランの謎も解明。さらに奥へ進むと輝きの水晶を見つける。これは薬屋へ持っていくと貴重なアイテムが手に入るので必ず取る事。さらに奥へと入り込むとボス、イスターシュが現れる。このキャラは岩から顔を出した時しかダメージを与えられないので、エドガーからもらったタイマーリングを装備しよう。このリングは敵の動きを鈍くするもの。彫像を取ったらすばやく外へ出よう。

▼たて穴には触手のはえた植物が…。うっかりしてるとHPが0に

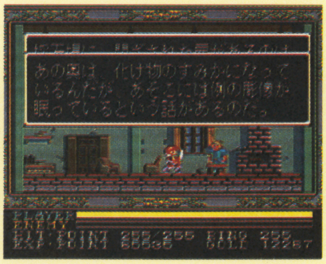

▲石板を見つけて彫像の秘密を知る。ガルバランを倒せアドル！

▲星月の彫像を手に入れたぞ。残りはあと体、早くガルバランを封印しろ！

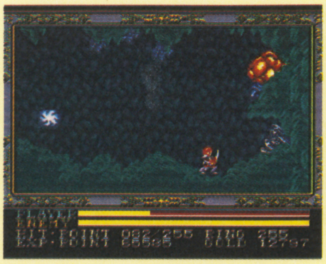

▲植物？ 石？、不思議なボスキャラ。とにかく頭の出た所を叩け

最後の影像を求めて、険しきエルダームへ

エルダームに住む老人を捜しだせ！

ガルバランの封印に使う影像を狙うマクガイア、そのマクガイアに復讐を誓うエレナの兄チェスター。巻き込まれるアドル。街に戻ったアドルに、エドガーは、エルダーム山脈に影像について詳しい男がいると聞きエルダームへ向う。

険しい道を魔物も戦いながらも抜け、魔の坑道を抜け、ようやく老人の家へ。老人の家にはドギがいた。老人から影像の詳しい話を聞き、小屋を出る。出る際、体力を全快にしてくれるので、心なしかホッとする。ここは何度でも体力回復可能なので危い時は戻るべし。右へ3スクロールぐらい進むとリガティ（ハーピーの親戚で狂暴かつ攻撃力強大ときている）との対決。上空からの急降下攻撃に注意。勝つと審判の杖をもらえる。

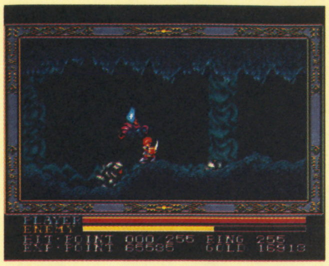

▲エルダームへと続く魔の坑道。岩の魔物はかなり硬い。すぐ逃げろ

▼老人から影像の力や最後の影像が奥にあることを聞く

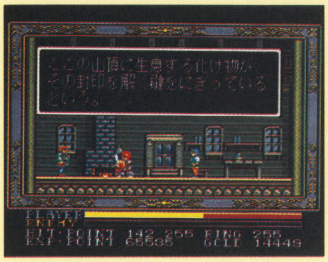

▲岩にかくれている魔物。ジャンプでかわしながら先へ進もう

暗黒の影像を手に入れる為に戦え！

審判の杖を持って戻ると、山小屋の手前で、影像への道が開かれる。山小屋で体力を回復して、影像を取りに魔の坑道へ。坑道を抜けると、暗黒の影像を守るエルダームの守護神ギルティアスが出現する。強大な体力、強固な守備力。絶大なる攻撃力。息を抜くと簡単に殺されてしまう。セーブは、忘れずに行おう。ギルディアスを倒し影像を手に入れると、そこにチュスターが現れる。二人が対決しようとした瞬間、地盤がゆるみ、入口がふさがってしまう。閉じ込められた2人。アドルはそこで、チェスターがなぜ影像をほしがるかを聞く。そこへドギの助けが…。

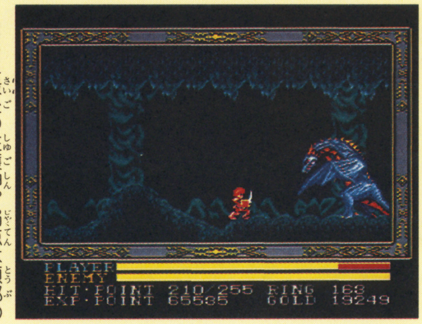

▶まさに最後の主護神。弱点は頭部のみ体に触れるとダメージ大。炎に注意

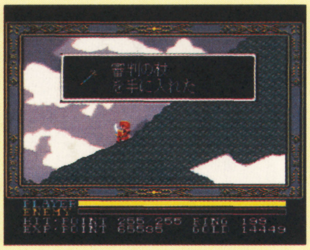

▲リガティと倒すともらえる。ギルティアスのいる所の門を開けられる

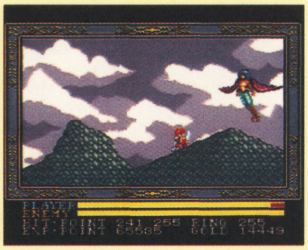

▲上空より攻撃してくるリガティ。うまく誘って攻撃しよう

マクガイアの魔の手から人々を救え

マクガイアの本拠地バレズタイン城。様々なトラップをくぐりぬけ、先へ先へと進んでいく。敵もヨロイを装備していてカタイ。ジャンプで避けて行こう。中ボス・エスタロンは、くさり分銅をかいくぐって這い突きで攻撃だ。

▼思ったより弱いのでパワーリングなしでも十分勝てるはず

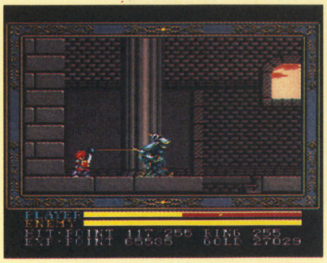

▲下からのヤリ攻撃とカラクリのヤリ攻撃。どちらもダメージは大きい

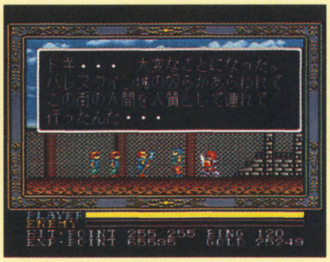

▲エルダームから帰ると街の人々がマクガイアに捕まっているという

封印を破り、いざ大聖堂へと進む

エスタリオンを倒し、真紅の指輪を手にするアドル。下へ戻り、いままで封印で進めなかった場所を通過。中庭へ出る。そこはガードマン役の炎の獣が出現。敵からのダメージが大きいので長期戦は避けよう。獣を倒した後は一度レドモンドへ戻るのをすすめる。この後の敵は強い!! 先へ進むと、そこは大聖堂になっている。大聖堂に入ると、そこへエレナとマクガイアの側近のガーランドが登場。そして意外なリアクション…。

▶ガーランドの声で地下への出入り口が、マクガイアの罠なのか？

▲炎を吐くキツネ(狼、犬)。とにかくすばやい、下突きで叩くのが良いだろう

大聖堂の地下牢に街の人々が…

地を這う魔物や炎を吐く植物などがいる地下道。少し進むと地下牢がある。どうやら先に番人がいるらしい。番人を倒しカギをとり、街の人々を解放。中にはボブやピエール神父まで捕われていた。いっしょにいた兵士に後を頼み先へと進む。

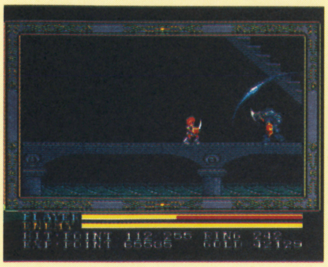
▲番人のくせに結構強い。セーブをこまめに。カギを奪え

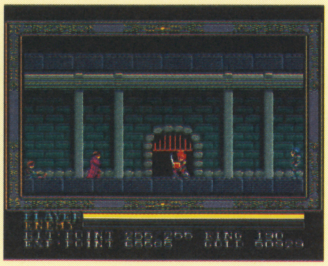
▲レドモンドで出会ったおばあさんの孫のボブがこんな所にいたとは…

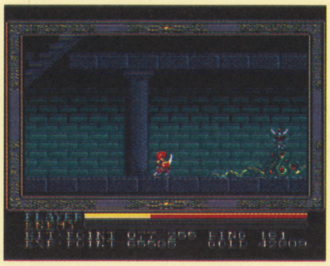
▲敵の動きやダメージが段違い。うっかりしていると雑魚でジ・エンド

ガラガラ回る時計塔には敵のワナが

たくさんの歯車が並ぶ時計塔。敵は容赦なく攻撃してくる。途中プロテクトリングとブレームソードを拾い、先へと進む。地面を行きかう兵士の守備力は高くフレームソードでも2～3回の攻撃は必要。逃げるが勝ち。

▼時計塔の敵はカタイ。特にスライムはしずくを落すので注意しよう
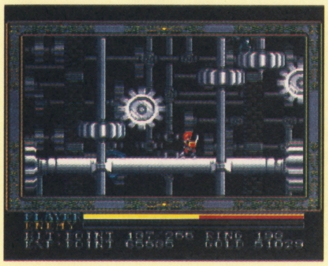

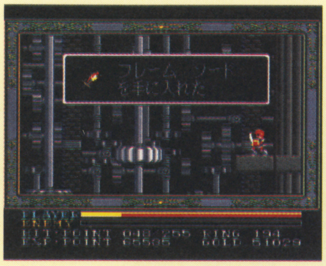

▲フレームソードがあった。攻撃力はなんと100アップと強力だ

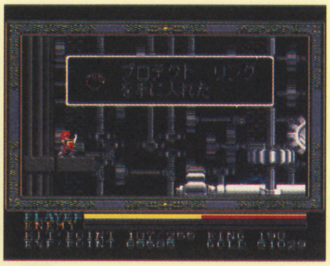

▲最後にして最強のプロテクトリング。これでガルバランを倒せ!!

美しい夕日と手強いガーランド!

時計塔を抜けると鐘つき堂へ。敵はいないので、美しくキメ細かいグラフィックを楽しんでください。夕日の廊下を通り、ガーランドの部屋へ。マジックパワーの残りやHPの残り、薬草やプロシアの秘薬を確認し、セーブして勝負。プロラクトリンブで敵の攻撃をうまく避け、ガーランドへの打撃を続ける。マジックパワーの追加や薬草のタイミングをまちがえないように。うまく倒せば夜魔の石像が手に入る。次はガルバランだ。

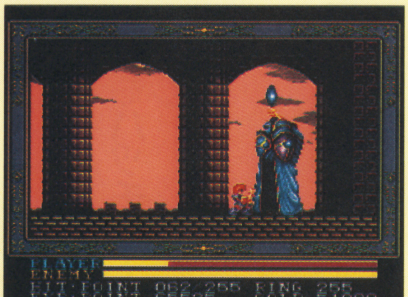
▶プロテクトリングをはめて勝負。早く姿を見つけることが必勝法

▲SFCのキメ細かさを見せつけられるシーン。ここまででも十分満足!! 涙が流れてきます

死の島ガルバランの死闘!!

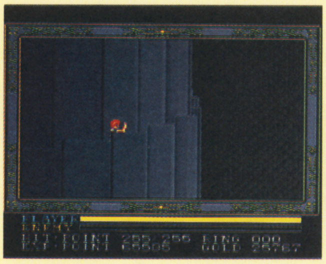
▲エレナとチェスターの運命はいかに、そしてアドルは戦いを挑む

▼迷路を抜けると千柱の間。中ボスは手短に倒し 先へ進む
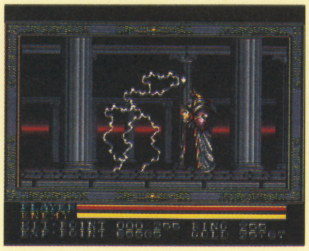

▼真っ暗でもだいじょうぶ。エドガーからもらった鬼火の宝玉で

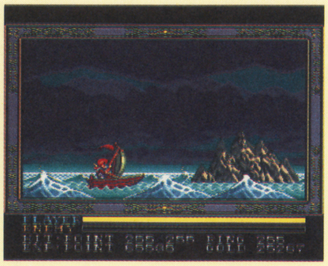
▲波を切って、いざガルバラン島へ。このアニメーションは気分が高揚する

舟に乗りガルバラン島へ。夜魔の石像を使い中へ。鬼火の宝玉（エドガーからもらえます）を使い暗闇を進んで行く。エレベーターを使い迷路を抜け、千住の間へ。ガーランドと同等の中ボスを倒し、螺旋階段を登り運命の塔へ。そこでエレナ・チェスターの再会やガルバランとの死闘。感動のエンディングと続くわけだが、後は君たちゲームプレイヤーの腕しだい。がんばれば誰でもクリア出来るようになっているのでしっかり!!

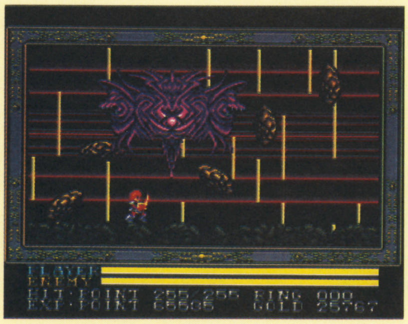
▶こいつを倒せばエンディングが待っている。みんながんばって!

▼ガンバランを倒すヒントはドギが教えてくれている。「電算の腕を封じ、実体を叩け」と

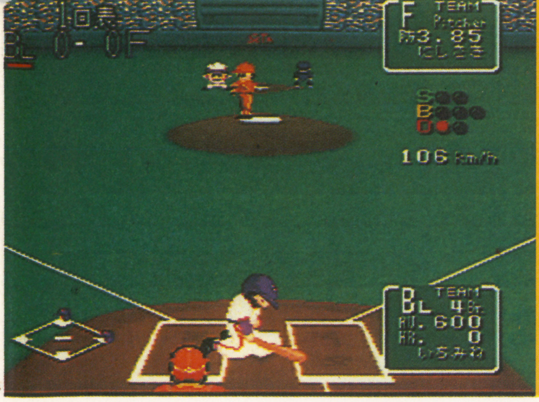

130試合を勝ち抜いて、目指せリーグ優勝！

実際のプロ野球はオールスターも終って後半戦を向かえた。ひいきチームが連敗して気分が悪い人は、このスーパースタジアムでうさ晴らしだ！

セタ	発売中	¥8800	BUカートリッジ

基本に忠実なのだ

遊べるモードは2種類あるのだ

このゲームは普通の試合を楽しむ「オリジナルモード」とペナントを楽しむ「ペナントモード」の2種類があるのだ。オーソドックスなんだけど工夫しだいでいろいろ楽しめるぞ。

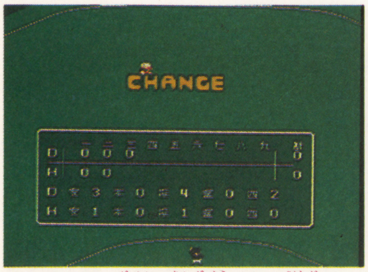

▲チェンジの画面。安打数などを表示してくれるのはファミスタ等と同じだ

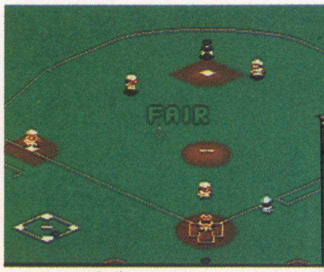

▲FAIRの文字のおかげで、たまに打球を見失うことも

▼メイン画面。操作はファミスタに近いので慣れるのに時間はかからない

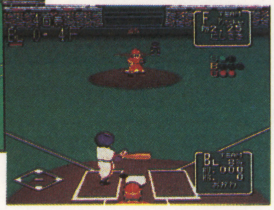

もちろんエディットもバッチリ！

自分の好きな様にオリジナルチームを作り、パスワードを使って友達と対戦、なんてことも可能だぞ。

オリジナルチームを作ろう！

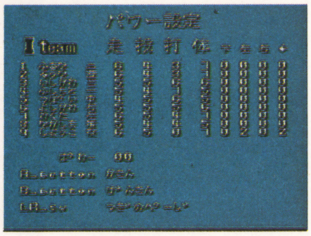

▶力の配分。年俸とかの項があったら面白いかも？

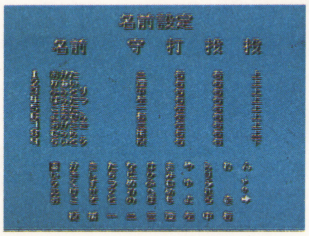

▶これで実在する選手にしてしまおう

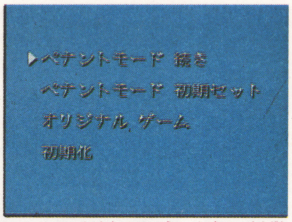

▲モード選択。普通の試合や友達と対戦する時はオリジナルゲームを選ぶのだ

試合も盛り上がるぞ！

▼ライナーをジャンピングキャッチ！背景のスクロールがかっこいいぞ！

▶本塁をめぐるクロスプレイ。TVを見てる気分になれるぞ

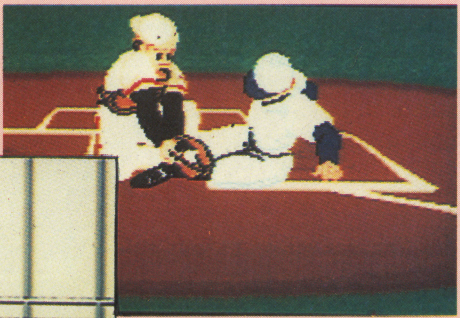

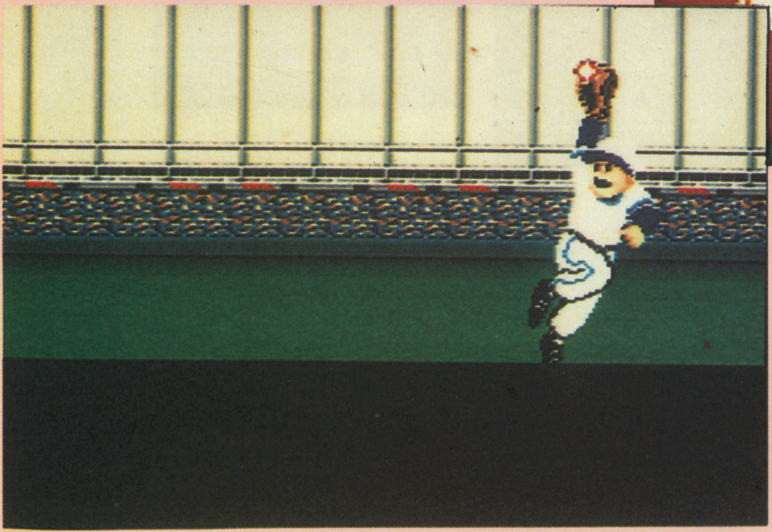

ビジュアルも美しい！

試合中のモードセレクトでイベントという項目があるんだけど、これをオンにしておくとファインプレイやクロスプレイをビジュアルシーンで映し出してくれるのだ。ファインプレイが決まった瞬間などは「やったぜい！」って思わずガッツポーズがでちゃうぞ。クロスプレイもTVの中継を見てるみたいでグーなのだ。こういう演出って好きだなあ。

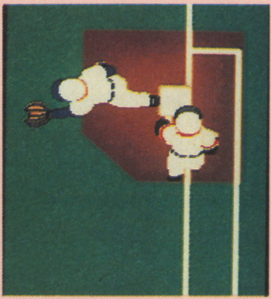

◀東京ドームの「トップアイ」みたいなアングルだね

他のSFC野球ゲーム

スーパープロフェッショナルベースボール

SFC初の野球ゲーム。一目見ただけでファミコンの「燃えろ！プロ野球」の続編ということがわかる。8頭身のキャラ、リアルなアニメーション処理がこのゲームのウリ。背景も細かく書き込んであってホントに凝っている。

しかし操作性にちょっと難あり。またセンターから見た視点ということでいまいちバッティングのタイミングが取りにくく、ストライクゾーンも始めはわかりにくい。

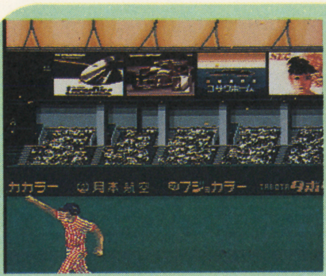

▲ホームランのビジュアル。背景がリアルでいいよね

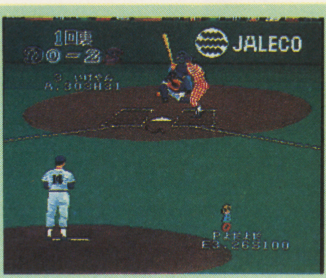

▲センターから見た視点はかっこいいんだけど、慣れるのに時間がかかる

スーパーウルトラベースボール

ファミコン版「超人ウルトラベースボール」の続編。というよりはグレードアップ版というべきかな。ウリはなんといっても秘打・魔球。SFCの機能をフルに使いまくっているぞ。もちろん秘打・魔球なしの普通の試合も楽しめる。

またペナントモードも出来るので、アクションが苦手な人も楽しめるように出来ている。操作性もファミスタに近いので、違和感なく遊べるのも大きな魅力だ。これは買い！

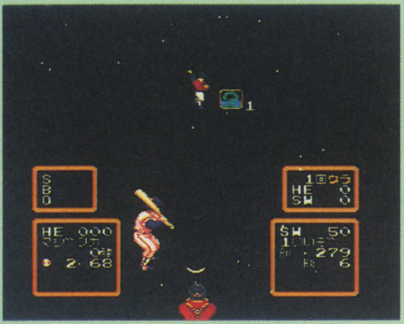

▶火花散る秘打対魔球のぶつかり合い

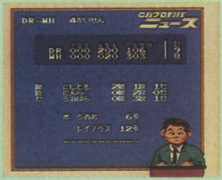

▲アクションが苦手な人はペナントも楽しめるぞ。もちろん選手にサインを送ることも可能だ

因縁の対決 鷹月VSらあ橋

先月に引き続き、今月もまたお送りする鷹月VSらぁ橋戦！

鷹月はDチームを選択。優勝候補ナンバーワンのチームだ。なにを血迷ったか、らぁ橋はHチームを選択してプレイボール。

試合は予想外に投手戦となり、結局は1対0でDチームを操る鷹月の勝利となった。

「ピッチャーの球がよく曲がりすぎて打ちにくい。また打球が速く、これではランナーが進めない。2人の腕前は下手ではないから、これはソフトのせいでしょう。」とは解説うめの弁。

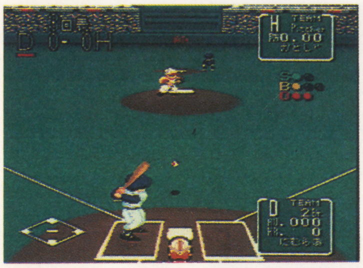

▲絶好のホームランボール!? でも手元でよく曲がるからなあ

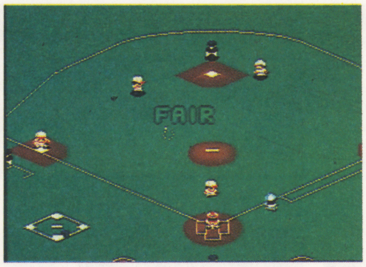

▶選手の操作性は悪くないんだけど、打球が速すぎて追いつけないことも

香澄

しょう子

未来

セタといえば「スーパーリアル麻雀」シリーズですっかりお馴染みになった例の3人娘。このゲームでも3人娘はあちこちでいろいろなパフォーマンスを見せてくれるぞ。なかなかマニア心をくすぐってくれる演出じゃあないですか！

セタといえば、やっぱりこの3人！

SUPER プロランク攻略だ!!

R・TYPE

アイレム	発売中	¥8,500(税別)	カートリッジ

自力で真のエンディングを見よう。

発売されて2週間、皆なはどこまで進んだかな? 当然、全クリアした人は知ってると思うけど、このゲームの真のエンディングを見るにはプロコースをクリアしなければならない（ハードモードでクリアするとプロランクに進めるのだ）。

今回は、そのプロランクの攻略をステージ4まで紹介していく。

パワーアップは対空レーザーで進み、4面でショットガンに変えた後はそのままでクリアを目指すのが楽だと思う。ミサイルは復活以外は対地ミサイルで進むこと（超大事だよ）。

できるだけ詳しく紹介したつもりですが、なにしろページが少ないもんで細かい所は省いてあります。悪しからず。

STAGE1

ハードと違うのは、敵及び敵弾の速さ（当然速くなってる）。ハッチの硬さ（えれー硬え）と目立つ点はこの3点。一面の難所は機雷の所とボス。

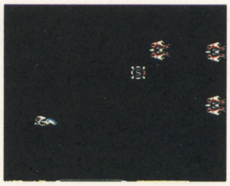

①最初のザコは出現と同時に破壊しよう（弾が怖い）

②ハッチは破動砲2発で壊れる、素早く撃ち込め

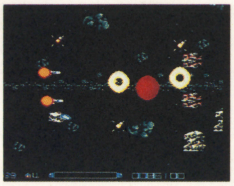

③ザコと機雷をショットで撃ちながら進もう（難い）

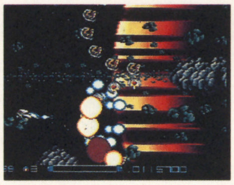

④ここは他のランクと同じで、裏から破動砲で壊せる

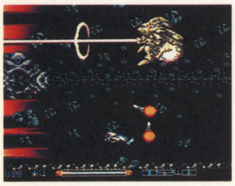

⑤下の赤いザコを4匹撃ったらビームを溜め始める

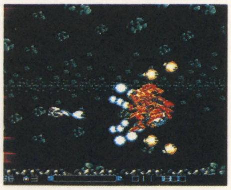

⑥すると中ボスに攻撃される前に壊せるぞ!

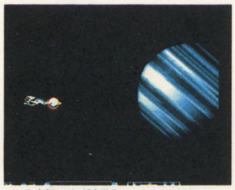

⑦拡散破動砲だけで闘う。写真の場所で撃ち込む

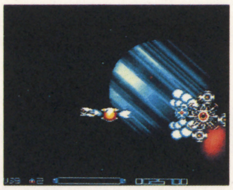

⑧拡散破動砲はボスから自機2機分はなれて撃つこと

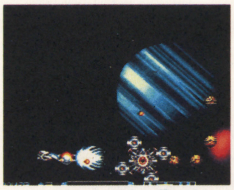

⑨ちなみにボスの出す丸い弾は動くので注意!

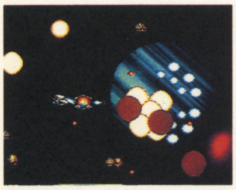

⑩うまくあてれば拡散破動砲7発位で倒せる（ひー）

STAGE2

この面はハード同様にプレイして大丈夫だろう。ただ敵弾がとても速いのでザコといえども気を抜かずに倒していこう。ハッチは無理してまで壊さなくてもいいと思う。

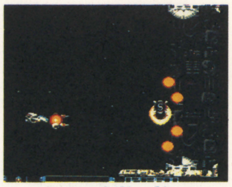

⑪ハッチは素早く壊す。スピードは2速のままで可

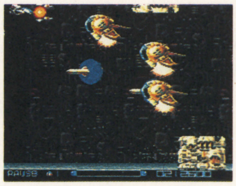

⑫破動砲で壊せ! 危くなったら上の方へ逃よう

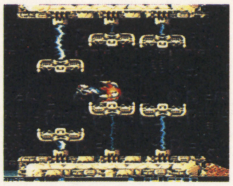

⑬ここにいれば上下の動きは不用。背景で合わせよう

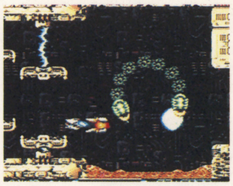

⑭硬い! 破動砲か対空レーザーで壊そう。弱点は頭

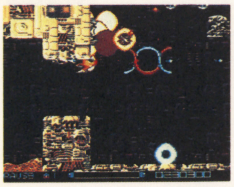

⑮ぎりぎりを飛べば対空レーザーでハッチを壊せるぞ

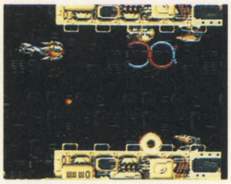

⑯上下に動いて砲台を壊せくれぐれも弾に注意してね

⑰上の穴が全部見えたらビームをためよう

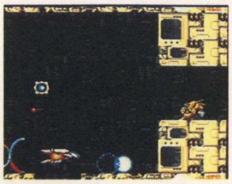

⑱中ボス壊したらフォースを後ろに、ザコを撃て!

⑲拡散4発で頭を壊せる（レーザーに注意）

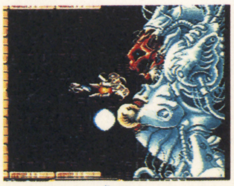

⑳ハッチが閉じたらビームをためると、丁度いい!

©アイレム

●気合を入れて、書いたけど、見る人いるだろうか…(不安)

STAGE3

この面からフォースの付け変えが素早く出来ないと辛くなってくるだろう。付け変えるコツは切り放した後、フォースを呼び戻さないこと。全体的に難かしい面です。ハイ！

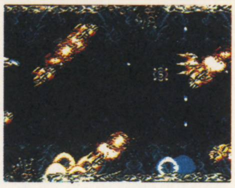

㉑初まったらすぐフォースを前に飛ばしこの位置で撃

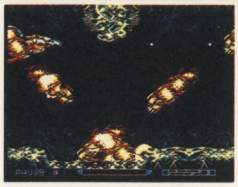

㉒滝が見えたらフォースを後ろに。この位置で撃つ！

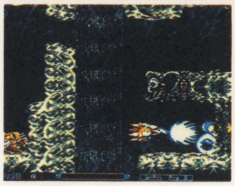

㉓ここは下へ、この間合で拡散撃てばOK、フォース(後)

㉔虫の弾に注意しピットを取れ。虫は速攻で倒そう

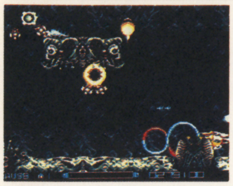

㉕虫に注意しー気に上の位置に、ハッチを速攻で壊す

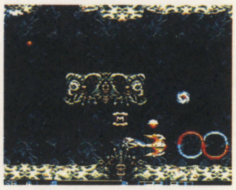

㉖フォースを前にし写真の位置へ。右上の虫に注意

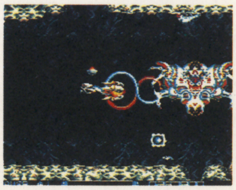

㉗後ろの虫の弾に注意し思いっきり撃ちこめ！

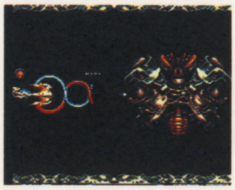

㉘スクロール止まるちと前にビームをため拡散あてる

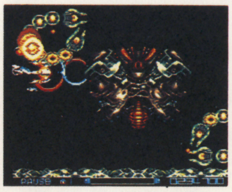

㉙左の蛇の体ピットで壊したら右下の方へ行く

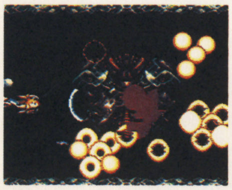

㉚そしてビームをため拡散を弱点に当てればOK！

STAGE4

プロランクでは易しめの面です（といってもけっこう難い…）。ここでショットガンに変える事をおすすめする。難所はザコの撃てくる弾と、ボスの反射レーザーだろう。

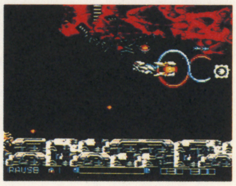

㉛ザコの死角に入り本体を壊そう

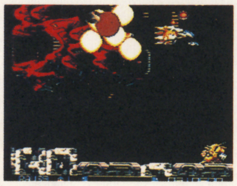

㉜余裕があるならフォースを後ろにして左の砲台も壊せ

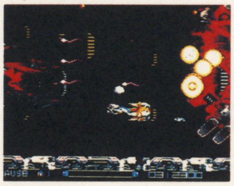

㉝小さなレーザーに注意！バーナーにもね

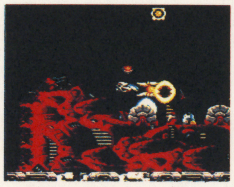

㉞砲台壊したらこの位置にいきボムでハッチを壊そう

㉟ここの砲台はフォースを飛して壊そう！

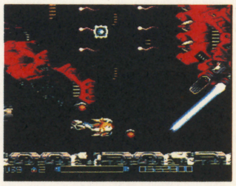

㊱ここのピットは取り逃がさないようにね♡(うぇ)

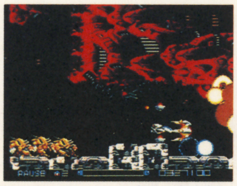

㊲ここもザコに対し死角だ本体のレーザーに注意

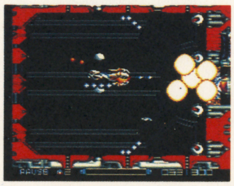

㊳レーザーを良く見てよけろ砲台の弾は無視するべし

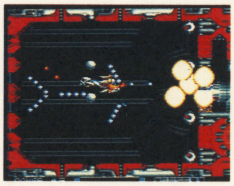

㊴ボスは基本的にこのラインの左右の動きでよけよう

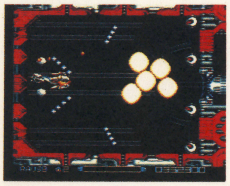

㊵レーザーが中央にきたら左にさがれば大丈夫だ！

後半面をちとばかり紹介

このあとのステージはさらに難しくなる。難しいからこそ、クリアした時のエンディングはちょー感動するぞ！全ステージの中で山場が、この6面だ。6面さえ越えればクリアも同然!? 7面は既に復活パターン完成済みなので、来月公開するぞ！それではまた来月お会いしよう。(ら)

いやだといっても続く…

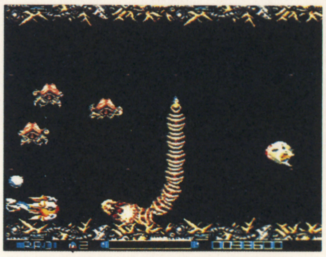

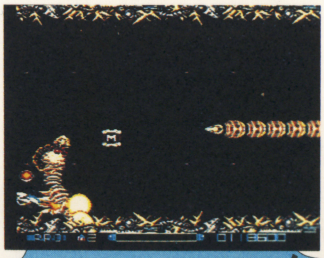

そして感動的に！

さらに激しく！

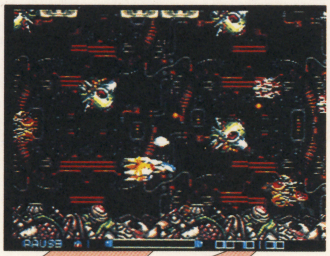

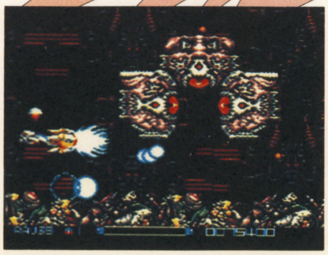

より複雑に！

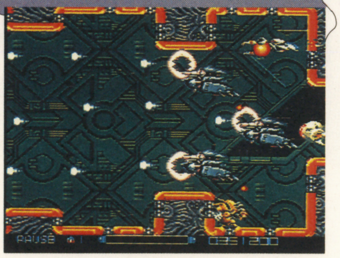

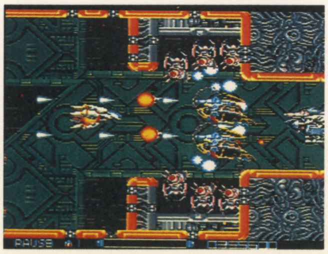

SUPER SHANGHAI
DRAGON'S EYE
スーパー上海ドラゴンズアイ

ホット・ビィ
10月下旬発売予定
¥7800（税別）
SFCカートリッジ

新しい「上海」がついに登場！ ドラゴンをめぐっての対決だあ!!

おもしろいパズルゲームの必須条件は大迫力。この大迫力という点で右に出るものがないといわれる「スーパー上海ドラゴンズアイ」。今までの「上海」シリーズの面白さを残しながら、対戦型ゲームとしてさらに磨きがかかっている。

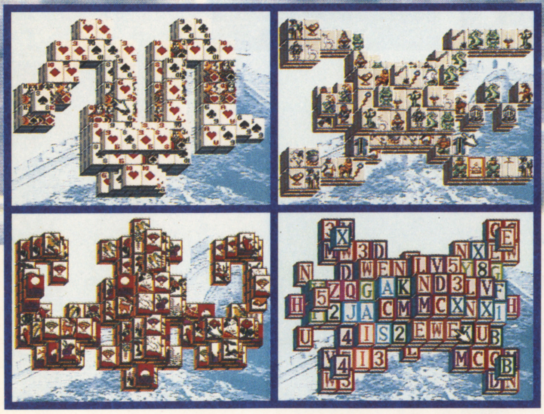

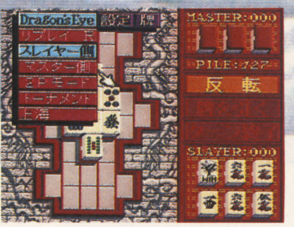

片やドラゴンマスター、片やドラゴンスレイヤーになり、ドラゴンレイアウトをめぐって作成か阻止かで競う。BGM、背景の有無、牌をとるときの動作などは、すべて自らの設定による。

龍が吠え牌がはじける大迫力ゲームの決定版！

「上海」といえば、過去ファミコン版として2度発売され、いずれも大好評だった。そこで今回はパソコン用をリメイクしたのが、この「スーパー上海ドラゴンズアイ」だ。

内容は、従来の「上海」シリーズの基本ルールを踏襲しながら、ドラゴンマスター対ドラゴンスレイヤーという対戦型ゲームも追加された。一口に言って、2段の牌の山をドラゴンに見立てて、片やドラゴンを完成させる立場、片やそれを阻む立場に回って争うのだ。どちらにも様々な戦う手段があり、戦略の立て方や、パイの出方により戦い方は大きく変る。

もちろん、そうした長期戦を行うだけの興趣はある。また今回、ドラゴンのライアウトが12支を型どった新配列を加えて13種になったので、ビジュアル的にヒジョーにイイ味を出している。牌の種類だって、麻雀、アルファベット、動物、国旗、ファンタジー、花札、トランプ、スポーツと合計8種類になった。そして両者とも目的を達成できない時は、スコアで雌雄を決するという妥協のなさも大きな特徴。色彩プラス音声の迫力画面と合わせ、さらにバージョンアップした面白さをいよいよ享受できる時が来たということだ。

©HOT・B Licensed by ACTIVISION
※画面写真は開発中のものです。

CONTENTS

SUPER FAMICOM スーパーファミコン

ファイナルファンタジーIV……4
機動戦士ガンダムF91 フォーミュラー戦記0122……10
イースIII……14
スーパースタジアム……18
スーパーR-TYPE……20
スーパー上海ドラゴンズアイ……22
ハイパーゾーン……153
スーパー三國志II……154
バズー!魔法世界……153

FAMILY COMPUTER ファミコン

リトルマーメイド……72
メタルスレイダー・グローリー……74
A列車で行こう……76
役満天国……78
アルマジロ……71
ザ・ブルーマリン……152
タイムツイスト……153

GAME BOY ゲームボーイ

ロックマンワールド……80
ネメシスII……82
ウィナーズホース……84
スーパーチャイニーズ2……152

PC-ENGINE PC-エンジン

PC原人2……136
パワーリーグIV……138
レーシング魂……140
ファイナルソルジャー……142
はなたーかだか……151

MEGADRIVE メガドライブ

空牙……144
サンダーFOX……146
ストリートスマート……148

VIDEO GAME ビデオゲーム

ストリートファイターII……39

REGULARS

新作ゲーム評論……24
大技バグ……28
オールドゲーム……34
テーブルトーク・孤島の異変……56
GB情報局……87
カオス竜人戦記……103
コールミー……119

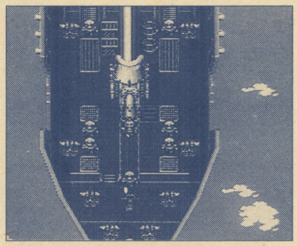

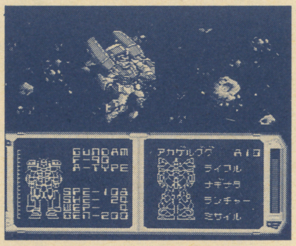

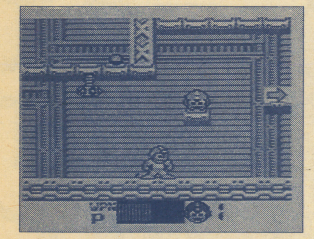

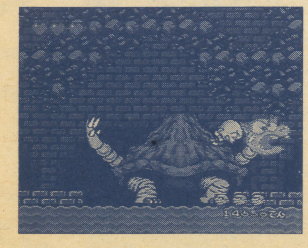

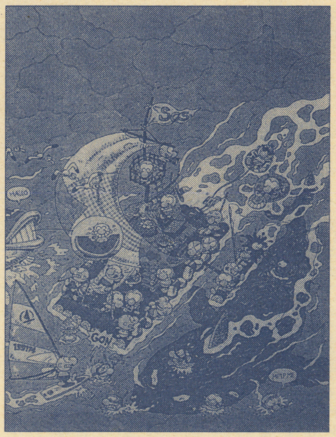

表紙イラスト：テラカドヒトシ

次号10月号は

8月30日㊎発売

THE・NEW・SOFT・REVIEW

新発売作品
セレクト・ガイド

新作ゲーム評論

押寄せるソフトの大軍にビビる少年諸君、悩むだろ。そんな時には、コレ、呼べば答える山のコダマ、GB5人衆の独断場評論だい！

バッカスK

がんばれゴエモン〜ゆき姫救出絵巻〜

コナミ ¥8800（込）

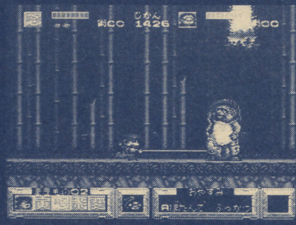

コナミSFCソフト第2弾。ご存知、ゴエモンとえびす丸が大活躍の奇想天外超爆笑RPGアクションゲーム。全国の名所で繰り広げられる豪華絢爛のグラフィックスは一見の価値あり。2人同時にプレイ可で合体技「おんぶ攻撃」等のおまぬけギャグも健在。

グラフィックやサウンドは言わずもがな、演出やイベント、その他どれをとっても素晴らしい出来。ゴエモンらしさが前面に押し出されているから、シリーズファンは絶対プレイしてみるべきである。このシリーズでは毎回痛感する事なのだが、製作してる人達はセンス抜群だね。ウ〜ン、マンダム。

●お買得指数 ★★★★

バトルドッジボール

バンプレスト ¥9600

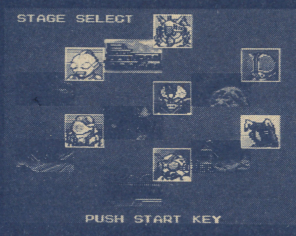

ガンダム、仮面ライダー、ウルトラマン、マジンガーZなどヒーローたち総勢8チームが登場のドッチボールゲーム。好きなチームを選んでの総当り戦、キミの好きな主人公を1人選んでのRPG風闘球モード、2人用の対戦プレイとモードは3種類。

なんといってもキャラが生き生きしてて、感情移入を誘う。SFCじゃなきゃここまで表情を出せないだろうな。球も慣れれば簡単に補球出来るし、RPGモードもキャラを育てるのが楽しいし、ハマること間違いなし！残念なのは値段。8Mでバックアップならこの値段はしょうがないか……。

●お買得指数★★★★

エリア88

カプコン ¥8500

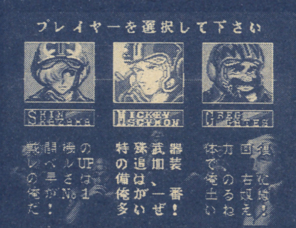

ゲームセンターで大人気だったSTGシューティングゲームをAFCスーパーファミコンに移植。敵を倒してお金をため、武器を買い先に進む、というのはアーケード版と同じ。スーパーファミコンオリジナルステージもある。

SFC独特の、ちょっと淡いグラフィックが妙にフィットしていてカッコイイぞ。私ぁ原作を読みあさった方なので、個人的にはかなりの思い入れを持ってプレイできた。アーケード版の2人同時プレイがなくなったとは言え、ビンビンにハマれるスリルと迫力は生きている。ああ生きている。

●お買得指数 ★★★★

メタルスレイダー・グローリー

HAL研究所 ¥8900

ファミコン初の8M大容量をいかし、美麗なビジュアル、迫力ある効果音を表現した壮大なSFアドベンチャーゲーム。特にビジュアル面は凄く、メイン画面437パターン、登場人物の顔の表情などのサブ画面は861パターンが設定されている。

まず胆を抜かれるのがグラフィック。FCでこのグラフィックは、過去最高の出来じゃないか？かなり開発期間が長かったようだけど、これを見れば納得。皆も一度は見ておくべきだと思うワケだ。更に、細かい演出が随所に施されていて、ストーリーも奥が深いときた日にゃ、どうするアンタ？

●お買得指数 ★★★★

新作先取り情報！

ファミコン 8月発売のソフト

2日
- ロボッ子ウォーズ《アイ・ジー・エス》6900円／カートリッジ
- SD刑事ブレイダー《タイトー》6400円／BUカートリッジ

3日
- スーパースプリント《アルトロン》6500円／カートリッジ
- マイライフマイラブ《バンプレスト》9600円／BUカートリッジ

9日
- アルマジロ《アイ・ジー・エス》6900円／カートリッジ
- ドキ！ドキ！遊園地《バップ》5800円／カートリッジ
- ドラゴンウォーズ《ケムコ》6800円／BUカートリッジ
- デ・ブロック《アテナ》4980円／カートリッジ
- 百の世界の物語《アスク講談社》6200円／カートリッジ

10日
- メタルスレイダー・グローリー《HAL研究所》8900円／カートリッジ

21日
- A列車で行こう《ポニーキャニオン販売》7800円／BUカートリッジ

22日
- カオスワールド《ナツメ》7000円／BUカートリッジ

26日
- バイオ・フォース・エイプ《セタ》6800円／カートリッジ

29日
- ロイヤルブラッド《光栄》9800円／BUカートリッジ

30日
- へべれけ《サン電子》6200円／カートリッジ

上旬
- 怪傑ヤンチャ丸 からくりランド《アイレム》5800円／カートリッジ
- バトルフォーミュラ《サン電子》6200円／カートリッジ

下旬
- BIGFOOT《アクレイムジャパン》4980円（予価）／カートリッジ

うめ

もともと前評判がよかっただけに、決して期待を裏切らない仕上がりになっているぞ。ビジュアル、BGM、ゲーム性などなど、どれをとっても文句なし! 不満を挙げるならバックアップによるセーブが欲しかった。長いゲームなだけにパスワードも長いのだ。だからちょっと減点。

●お買得指数★★★★

虎丸

出ました!! コナミのお家芸。SFCになって、より一層磨きがかかった感じがする。ビジュアルも、プレイヤーにやる気をおこさせるし、ノリも良い。グラフィックはもちろん、ゲームとしての面白さは十分備えたソフトだと思う。特に、二人プレイは面白い。これも、この夏チェックのソフト。

●お買得指数★★★★

鷹月

このゲームはビジュアル良し、ゲーム性良し、BGM良し、いやー面白いです。特にゲームセンター(?)に入った時のグラディウスなんかファンには涙ものですよ。ゲーム中の細かい遊びの部分はプレイ中に思わずふき出してしまいそうな所もあり、ユーモアのセンスはばっちりです。

●お買得指数★★★★★

グラ曼蛇らぁ橋

コナミさんのSFC第2弾はゴエモンだ。と聞いた時は「ふーんゴエモンか…」ぐらいにしか思っていなかったけど、実際この目で見たときは「やるなコナミ」と思いましたね。バランスがとっても良くて○。2P同時は最高! グラディウスも入ってるしね(1面) そつなく遊べる一本だ!

●お買得指数★★★★

うめ

飽きないようにいろんなモードが付いているのは感心。でもどのモードも一人で遊ぶのに重点を置いている気がする。ドッジボールの楽しみはやっぱり対戦。もうちょっとそっちの方面も練り込んで欲しかった。それに操作性も悪い。というのは球をキャッチするのに慣れがかなりいるからだ。

●お買得指数★★★

虎丸

古今東西のヒーローが主役のドッジボールゲームなのだ。一般的に(?)言って、こういう色モノのゲームは人気キャラクターにおんぶされてる感じで、ゲーム性がイマイチなのが多いんだけど、このソフトは別。一度やってみないとこのゲームの良さはわからないと思うのだよ、私。

●お買得指数★★★★

鷹月

このゲームは操作方法を理解する程に深みを増すゲームですね。特に対戦なんかやると面白いですよ。

一人でやるモードにも相手のボールを何回か取ると使える必殺技なんかもいいですね。

キャラクターゲームにしては仲々のものだと思います。

●お買得指数 ★★★★

グラ曼蛇らぁ橋

まずプレイして感じたのが、動かすキャラが、ちとばかり重いように思った(スピードが遅いと言ったらいいのか…)。でもそれぞれのキャラクターはかなり良くできている。まあキャラ物が好き、と言う人なら楽しめるだろう。

そんな訳で編集部でも好き嫌いがはっきり分かれてました。

●お買得指数キャラ物好きなら買

うめ

ゲーセン版と微妙に違うんだな。どこがどう違うかはらぁ橋が指摘してくれるでしょう(と、勝手にふる)。難易度的にもそんなに難しくないし、シューティング好きなら買って損なし!でしょう。ただ、SFCらしさが出てないんだよな。意味もなく回転しろって言うわけじゃないけどね。

●お買得指数★★★★

虎丸

業務用で有名だったゲームの移植、SFCだけに移植度はほぼ完璧。3人のキャラクターの特徴が変わったり、戦闘機を買えちゃったりする所は変わったけど、それも考えようによっては面白いのだ。STGが好きな人、原作が好きで欲しい人は買ってもいいと思う。その位の価値は十二分にある。

●お買得指数★★★

鷹月

このゲームは個人的に好きで(原作が)ゲーム中の演出なんかは「おおっ!」となるほどの面白さです。

アーゲード版の移植とはいえ、プレイした感じは、まったく別モノ。これはこれで、また良かったりする。つまりエリぱち好きなら絶対に買い!!

●お買得指数 ★★★★★

グラ曼蛇らぁ橋

AC版ではライフ制だ。だけどSFC版はライフ制+残機制になっている。ただ攻撃を2度喰らうとやられてしまうから、力押しでバリバリ進むタイプの人には向かないと思う。また2人同時プレイが無くなったのもすごく痛い…。でも…原作知ってる人は買い! オレも絶対買う! 買うぜい!

●お買得指数★★★★

うめ

シャーロックホームズをプレイした後にプレイした為に、それほどの凄さは感じなかったものの、FCで、ここまでのグラフィックを出せるとは驚きだ。このゲームとかくグラフィックに注目されがちだが、ストーリー、ゲーム性がもの凄く良い。よく練り込まれたゲームだ。

●お買得指数 ★★★★

虎丸

名前だけ見て最初RPGかと思ったよ私ゃ。最近ではあまりお目にかかれないAVG。画面はいいよ、AVGの命だもんねぇ、ねーちゃんはきれいだし。でもね、それだけなの。ファミ探とか、昔話シリーズみたいに"楽しめる"魅力が感じられない。おまけにパスワードコンテニューは少し…。

●お買得指数★★★

鷹月

グラフィック面に力を入れただけあって、グラフィッカーは死んだんじゃないかな(徹夜で…)。だから? じゃないけど面白かったです。やはり親切設計なのと、芸が細かいのがいいですね。

やっぱ8メガはすごい!! 値段は高いけどハル研はいいゲームを作りますね。

●お買得指数 ★★★★★

グラ曼蛇らぁ橋

いい! いいぞ! 同じアドベンチャーゲームでも、これはシャーロックホームズよりはオレ向きだな。しかしファミコンでここまでできるとは…。各アニメーションシーンとセリフは作り手のセンスの良さがうかがえるな。今月の仕事が終わったら家に帰ってゆっくりプレイしたいゲームだ!

●お買得指数★★★★

ドラゴンボールZII 激神フリーザ
《バンダイ》8200円(予価)/カートリッジ

スーパードッグブービー
《ジャレコ》価格未定/カートリッジ

イースIII ワンダーラーズ フロム イース
《ビクター音楽産業》7500円/BUカートリッジ

トリトーン
《ザイン・ソフト》6800円(予価)/カートリッジ

スパルタンX2
《アイレム》5500円/カートリッジ

クライシスフォース
《コナミ》価格未定/カートリッジ

東京パチスロアドベンチャー
《ココナッツジャパン》価格未定/カートリッジ

9月発売のソフト

13日 20日

ウエスタン・キッズ
《ビスコ》6800円/カートリッジ

中嶋F1ヒーロー2
《バリエ》5900円/カートリッジ

PCエンジン

8月発売のソフト

9日 9日 23日 30日 下旬

はなたーかだか!?
《タイトー》7200円/Huカード

BURAI 八玉の勇士伝説
《リバーヒルソフト》7200円/CD-ロム

パワーリーグIV
《ハドソン》6500円/Huカード

1941
《ハドソン》9800円/Huカード

聖龍伝説モンビット
《ハドソン》6800円/CD-ロム

ファイヤープロレスリング 2nd BOUT
《ヒューマン》6900円(予価)/Huカード

パワーゲート
《パック・イン・ビデオ》6200円/Huカード

ヴァリスIV
《レーザーソフト・日本テレネット》6780円/CD-ロム

パチ夫くん 十番勝負
《ココナッツジャパン》価格未定/Huカード

スクウィーク
《ビクター音楽産業》6400円/Huカード

マジカルチェイス
《パナソフト》7800円/Huカード

ソーサリアン
《ビクター音楽産業》価格未定/CD-ロム

クイズアベニュー2
《NECアベニュー》価格未定/CD-ロム

9月発売のソフト

20日 27日

ワールドジョッキー
《ナムコ》5800円(予価)/Huカード

ヒットジアイス
《タイトー》6800円/Huカード

ニュートピアII
《ハドソン》価格未定/Huカード

アルマジロ

アイ・ジー・エス ¥6900

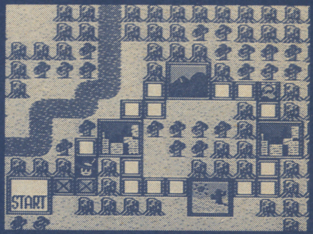

このゲームの主人公「シェル」はアルマジロだ。ゲーム内容は悪の軍団「くろまめ団」にさらわれた恋人を救出するのが目的の横スクロールアクションゲーム。跳んだり、走ったり、ボールになったりとユニークさとシビアさの両極端を併せ持ったACG。

バッカスK

一見、ごく普通のACG。しかし侮るなかれ、このゲームはやればやる程味の出てくるゲームなんである。アクションはシンプルだけど、操作の難しいアルマジロ。短いけど合理的にアイテムが配置されているステージマップ。自分の腕と工夫次第で、いくらでも面白くなるゲーム、それがコイツだ。

●お買得指数 ★★★

うめ

Ⓚ氏がプレイしているのをずーっと見ていて、「スーパーマリオみたいなもんだな。」などと思っていたのだが、いざプレイしてみると全々操作感覚が違うのであせった。さらにいくらプレイしても主人公を上手く動かせず、挫折。

この「アルマジロ」はⓀ氏のために作られたようなゲームだにゃ

●お買得指数 ★★★

シャーロック・ホームズの探偵講座

ビクター音楽産業 ¥7200

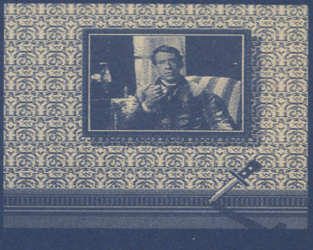

CDロムの機能をフル活用したアドベンチャーゲーム。君は名探偵ホームズとなって3つの事件を推理し、証拠・証言を集め、事件を解決する。このゲームの特に凄い点はグラフィック、まるでビデオでも見ているかのように美麗だ。開発はアメリカのアイコム社。

バッカスK

海外テレビドラマの日本語吹き替え版を見ているようだ（映画と言わないところにⓀのこだわりがある）。恐いくらいに美しいグラフィック、思わず引き込まれるストーリー、こりゃ一度はプレイしてみるべきだ。一般のAVGとはコマンドの勝手が違うから、最初はとまどうだろうが、すぐ慣れる。

●お買得指数 ★★★★

うめ

とにかく画像処理の技術は目をみはるものがある。アクセスも速いし、これぞCD-ROM！って感じ。ゲーム内容はアイコン選択型の推理アドベンチャーで、シナリオも3本入っててどれも手ごたえあるぞ。好みが別れるジャンルだけど、CD-ROMユーザーは持ってて損はないと思うよ。

●お買得指数★★★★

空牙

RIOT・日本テレネット ¥8400

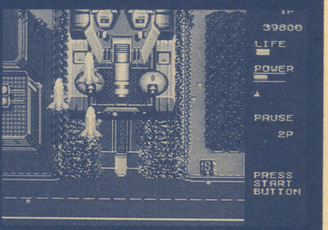

2人が同時プレイの可能なバリバリのシューティングゲーム！
アーケード版からMDへの移植作。さすがにグラフィックはAC版にかなわないけれど、「BGMはAC版よりいい！」という声もあり聞きごたえあり！ ゲームの方はかなり難易度が高めである。

バッカスK

かなり難易度の高いSTGである。敵の弾をよけるスペースが自機―機分という場面も多々あり、かなりのテクがないと先へは進めない。STGの腕自慢には、とりあえずオススメってとこかな。

個人的にはBGMが気に入ったのでプレイしている。曲がカッコイイのだ。これ必聴。

●お買得指数 ★★★★

うめ

なにもかもがゲーセン版そっくり！よくぞMDでここまで……と感心すること間違いなし。ギターの生音サンプリングBGMも、さすがに忠実に再現は無理だがそれでも雰囲気を出している。某BGM誌のビデオゲームライターやん〇先生も絶賛するほどの出来だぞ。

●お買得指数★★★★★

ロックマンワールド

カプコン ¥3500（込）

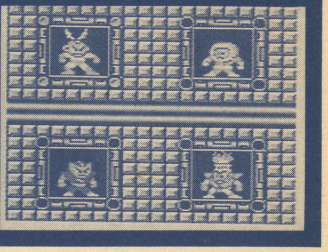

あの人気者ロックマンが、ファミコン版の1、2の世界をひとつにまとめて再びゲームボーイに登場。ゲーム内容は前作同様の縦スクロール・アクションゲーム。キミがロックマンとなり、宿敵Dr．ワイリーを倒すのだ。

バッカスK

シリーズの流れをくんで、非常にスピード感のあるゲームに仕上がっている。が、ゲームボーイの画面でここまでスピーディだと、私ァちょっとついていけない。背景の描き込みもかえって見づらいし…でも、このシリーズには思い入れがあるから、何度だってチャレンジするんだも～ん。

●お買得指数 ★★★

うめ

あの激ムズACGの移植なんだけど、GBのちっこい画面でこの難しさはちょっと×××。でもねえ、この難しさはロックマンの魅力の一つだし…。やっぱり、GBにはちょっと無理があったかも知れない。でも、ゲーム自体は良くできているし、欲しい人は買っても損はしないと思うよ。

●お買得指数★★★

メガドライブ

8月発売のソフト

2日　6日　9日　30日　下旬

空牙
《RIOT・日本テレネット》8400円／カートリッジ

ディノランド
《ウルフチーム》6800円／カートリッジ

メガトラックス
《ナムコ》6000円／カートリッジ

アウトラン
《セガ》7000円／カートリッジ

ポピュラス
《セガ》6000円／カートリッジ

戦場の狼II
《セガ》7000円／カートリッジ

ジュエルマスター
《セガ》6000円／カートリッジ

プロ野球 スーパーリーグ'91
《セガ》6800円／カートリッジ

宇宙戦艦ゴモラ
《ユー・ピー・エル》7500円／カートリッジ

9月発売のソフト

13日　27日

ギャラクシーフォースII
《CSK総合研究所》8400円／カートリッジ

レンタヒーロー
《セガ》価格未定／カートリッジ

ゲームボーイ

8月発売のソフト

2日　3日　9日　30日　下旬

パズルボーイII
《アトラス》3300円（込）／カートリッジ

フリーコマンダーVS
《アスキー》4635円（込）／カートリッジ

ダルマンバスターズ
《バンプレスト》3300円（込）／カートリッジ

エレベーターアクション
《タイトー》3400円（込）／カートリッジ

バトルシティ
《ノバ》3090円（込）／カートリッジ

プロ野球スタジアム'91
《徳間書店》4200円（込）／カートリッジ

ネメシスII
《コナミ》3800円（込）／カートリッジ

メガリット
《アスミック》3900円（込）／カートリッジ

Minesweeper 掃海艇
《パック・イン・ビデオ》3500円（込）／カートリッジ

ウィザードリィ・外伝I
《アスキー》4635円（込）／BUカートリッジ

ボンバーキング シナリオ2
《サン電子》3400円（込）／カートリッジ

9月発売のソフト

13日

ナイトクエスト
《タイトー》3600円（込）／カートリッジ

時空戦記ムー
《ハドソン》4500円（込）／BUカートリッジ

ちびまる子ちゃん2 デラックスまる子ワールド
《タカラ》3800円（込）／カートリッジ

虎丸	鷹月	グラ曼蛇らぁ橋
ちょっと変わったACG。最初見た感じはあんまりパッとしないけど、やり込んだら結構遊べる。操作性も慣れない内はちょっととまどうかも知れないけど、慣れたらすごく気持ちいい。これも、やればやる程、味が出るタイプかな。飛び抜けたゲームではないが、平均点はいっている。 ●お買得指数★★★	キャラクターの動きが、少し遅い気がするのだが、よく練り込まれているゲームだ。 途中で得るアイテムを取ると小さくなったり、カンガルーになったりするのは面白い。特に小さくなった時の細かい通路を通るとこなんかたまらなく興奮するぞ(←変な奴) ●お買得指数★★★	初めてプレイした時は、マイキャラの動きがかなり遅いのと、ボールになった時の操作が難しいのが気になったけど、何度かプレイするうちに気持ちいいほど思った通りにマイキャラを動かせるようになった。結構笑える場面もあったりするしね。スーマリとはまた違った楽しさがあるぞ! ●お買得指数★★★
技術的に凄いのは認める。しかしアイコン選択時のカーソル操作がまどろっこしく、ウィンドウが開く時間も遅い(アクセスはそんなに遅くないけどね)。ボイスにADPCMを使っているため、肝心の肉声が聞き捕りにくい。動画の技術は凄いんだけど、システムに難ありだな。次回作に期待。 ●お買得指数★★★	いやーこれはすごいゲームが出ましたね。コマンドとかが少し見にくく、やりにくいのを除けば、すごい出来!まさに映画を見ている感じがする。 このゲームは自分がプレイしているという感じをモロに受けることができるし、とにかく最高ですね。いや本当にすごい!! ●お買得指数★★★★	うめ氏が好みの分かれるソフトだ。と言ってますけど私はあまりアドベンチャーゲームはやらないので(べつに嫌いじゃない)うまく評論できないけど、画面のアニメーション処理はものすごい。声と動きがバッチリシンクロしていて見てて気持ちがいいぞ!「友人に自慢するならこのソフト」 ●お買得指数★★★
皆さんBGMの事をかなりほめているな。たしかにカッコイイんだけど考えてみればメガドライブなんだからこれ位の音が出せてあたりまえじゃないかと思う。このゲームのBGMが良く聞こえるのは他のMDソフトのBGMがそれだけ貧弱だって言う事だ。 まあSTG好きな人なら…。 ●お買得指数★★★	BGMなんかアーケード版のイカンジが出ていて好きです。 ゲームもコンティニューがあるおかげでかなり遊べるようにはなっている。演出やコンピュータボイスもかっこいいし…。シューティングフリークは絶対に買い!ハマリがないのがとっても好きです。 ●お買得指数★★★★	とりわけ目立った所はないけれど、なかなか楽しめる。2P同時もおもしろい。で一番いいのはBGM!すごい…やるなーデコ、(編集部でよく空牙のCDを聴くんだけどⒶ氏にG　Mなんて音楽じゃねーと言われ、ムッとしてる私…だんだんムカムカしてきた…。GMもれっきとした音楽だ) ●お買得指数★★★★
このゲームをプレイしてみて、一番感じたのが難易度の高さ。ゲームボーイで、ここまで難しくするかぁーてな感じ。でもカプコンさんの作品だからこのくらいは当り前か。このくらいの難易度ならロックマンフリークなら簡単にクリアしてしまうのかな。ゲームは良く出来てます。 ●お買得指数★★★	ファミコンシリーズの総集編。ゲームボーイ版ロックマンは色使い(GBにしては)やゲーム性も良く、なかなかの出来である。ただ、ゲームボーイの画面という点が気になる所だ。ボタンを押した時の画面の揺れなどで多少見にくくなる場合がある。ゲーム性はバツグンに良い。 ●お買得指数★★★	FC版はやってないんだけど、プレイして感想は難しい!パターンを覚えて少しずつ進むタイプのゲームなのでバリバリのアクションゲームが好きな人は、頭の血管が切れそうになるだろう。 うーん、でもこれ位難しい方がいいんだろうか…。あんまり早くクリアしても悲しいし…なあ…。 ●お買得指数★★

ゲームギア

20日
ウイナーズホース《メサイヤ》4000円(込)/BUカートリッジ

8月発売のソフト

2日 エターナルレジェント　永遠の伝説《セガ》4500円/カートリッジ
9日 アウトラン《セガ》3500円/カートリッジ
ラスタンサーガ《タイトー》4500円/カートリッジ

スーパーファミコン

8月発売のソフト

9日 白熱プロ野球ガンバリーグ《EPIC・ソニー》8500円/カートリッジ
23日 初段　森田将棋《セタ》8800円/BUカートリッジ
31日 ハイパーゾーン《HAL研究所》8500円/BUカートリッジ
下旬 雷電伝説《東映動画》価格未定/カートリッジ
スーパーテニス　ワールドサーキット《トンキンハウス》7800円/カートリッジ

怒濤の総評!

●バッカスK

メーカーサイドの開発力ってのは、F1テクノロジー並みに進化してるのう。今月はハードの性能を思いっきり活かしたソフトも何本かあって、ユーザーとしては嬉しいかぎりよのう。
どうかロックマンシリーズがSFCで出ますように。

●うめ

いやー今月で私がこのスペースに出て来るのも最後なんです。
そのため少々評価が甘くなってしまっている(?)なぁ…。
今月のおすすめはエリぱちですね。これは本当におもしろいですよ!　他にはメタルスレイダーが結構おすすめ!

●虎丸

今月は中々おもしろいソフトが揃ってる。特にオススメはゴエモンとドッジボールかな。それと今月の評論には登場してないがFFⅣは凄い!の一言。この少ないスペースでは、とうてい語りきれない。この夏はFFⅣで決まり?　かな。

●鷹月

今月はバトルドッジボールをイチオシする(これでもゲームに対する眼は肥えているつもりだ!)。このゲームのコンセプト、そしてメーカーの意図をくみ取ってあげて欲しい。PCの「ホームズ……」もおすすめ。

●グラ曼蛇らぁ橋

今月欲しいソフトが多い。＝金が無くなる＝1日2食、という結果になる…。うぉーっ!でも1日2食でもオレを熱くさせてくれるゲームがでればそれで満足…な訳はない!やはり喰う物は喰わんとね、ちゃんとメシ喰えよ!(←偉そーに)

SFC・FC・PC・MD・GB裏技&テクニック

大技バグ

大技!! シムシティー(スーパーファミコン) シナリオ先手必勝

長野県 安田譲

シナリオモードのボストンとリオデジャネイロで、とっておきの荒技が見つかったぞ。

シナリオを選択したら、AまたはYボタンを押しっぱなしにしたままゲームを始める。その状態で、ボストンでは3つの原子力発電所を、リオデジャネイロでは海岸線全部を整地すればOK。災害を未然に防いでしまうってわけだ。

AまたはYボタンを押したままだとカーソルが動かない場所がある。そんな時はAまたはYボタンを一瞬放して動かそう。整地する時も同様にね。

ちょっとシャレにならない技だけど、これは盲点だったよな。

メルトダウン阻止

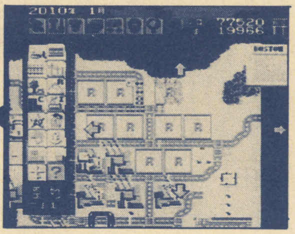

▲AまたはYボタンを押したまま始め、メルトダウンが起こる前に原子力発電所を整地してしまえ

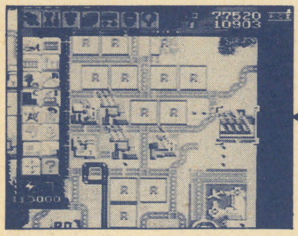

▲整地した跡には火力発電所を建設して、原子力発電所が供給していた電力をおぎなうのだ

大洪水阻止

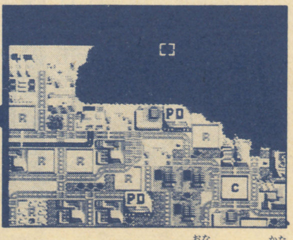

▲リオデジャネイロも同じやり方。AまたはYボタンを押したままシナリオを開始して…

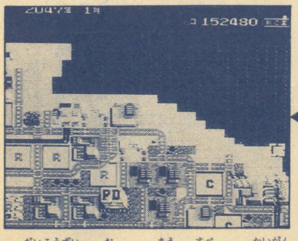

▲大洪水が起こる前に全ての海岸線を整地してしまうのだ。後は他のモードと同じ様にプレイしよう

大技!! ガデュリン(スーパーファミコン) ガンガン強くなる

広島県 荻野修司

ガデュリンに、強さと守りの数値を簡単に上げる技が見つかったのだ。

まず、2人以上のキャラが装備できる武器を2つ以上(同じ種類)持ち、そのうちのひとつを1人のキャラに装備させる。次に装備した武器を別のキャラに渡し、装備させると、強さの数値を上げる事ができるのだ。装備させていないもうひとつの武器は、そのままにしておく事。

キャラを変えて何度も繰り返し、装備させれば、いくらでも数値を上げる事ができるぞ。こりゃ、超お得な技よのう。

守りの数値を上げる場合は防具を使用、やり方は強さと同じ。

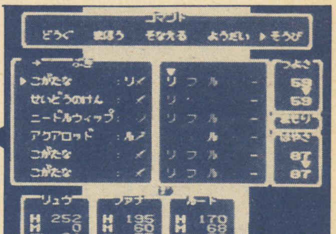

▲2人以上のキャラが装備できる武器を、まず1人が装備する

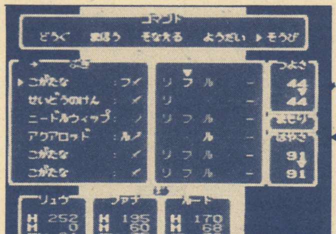

▲次にその武器を、別のキャラに装備する。防具の場合も同じやり方だ

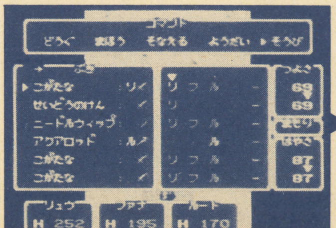

▲ほうら、強さと守りの数値が上がるでしょ。これを何回も繰り返すと…

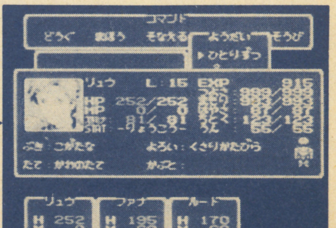

▲ガンガン数値を上げられる！　使用する武器や防具はひとつだけだぞ

大技!! シムシティ(スーパーファミコン)

警察署と消防署を利用して、資金を最高にする！

福島県 小林則昭

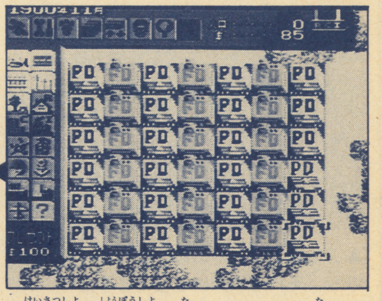

▲警察署と消防署を建てられるだけ建てる

▼12月に資金総額の画面が表示されたら、何もせずに元の画面に戻す

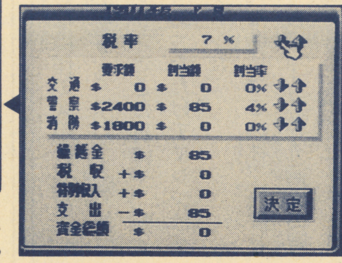

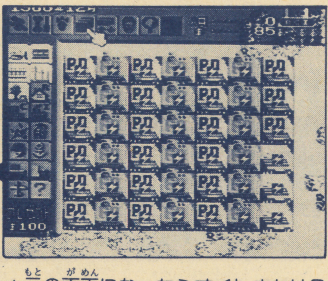

▲元の画面になったらすぐLまたはRまたはRボタンを押して時間を止める

▼また資金総額の画面にし、交通・警察・消防の割当率を100%にする

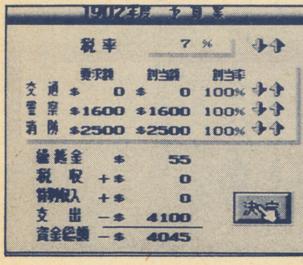

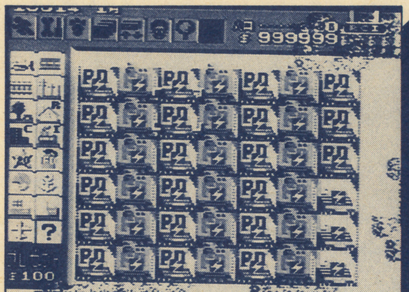

すげ〜っ！

▶で、元の画面にすると、資金が$99999になってる！ ヤリッ

またまたシムシティーのとんでもない技をひとつ。

ゲームを始めたら、警察署と消防署を建てられるだけ建てまくる。で、12月の決算を待ち、資金総額の画面が出たら何もせずに元の画面に戻す。そうしたらすぐにLまたはRボタンをおして時間を止め、画面を再び資金総額にする。この時、交通・警察・消防の割当て率を全て100％にし、またまた元の画面に戻る。すると、なんと資金が$9999になってしまうじゃ、あ〜りませんか！ ウ〜ン、おったまびっくり(死語)、あっと驚く為五郎(化石語)な技よのう。

ところで、警察署や消防署はいいけど電力はどうすんだ？と思う人もいるだろう。この技をやる場合は、電力はまったく気にしなくていいぞ。

中技!! 天地を喰らうII(ファミコン)

シナリオ6からだ

高知県 加藤慎輔

本誌7月号でシナリオ2〜5のセレクト技を掲載したが、新たにシナリオ6から始められる技が見つかったのだ。

初めのやり方は7月号の技と同じ。歴史書を登録するを選んでゲームを始め、名前入力画面で✚字キーの上を4回、右を2回、下を8回、左を1回押す。で“たけなか”と入力するのだ。

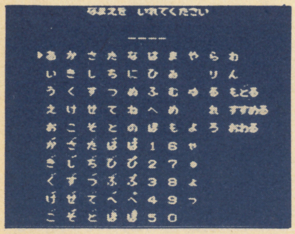

▲名前入力画面で✚字キーを4回、右を2回、下を8回、左を1回押してから…

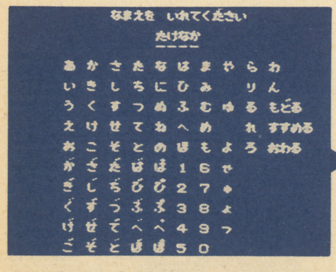

たけなか　と入力

▼ほうれ、シナリオ6から開始だあ！道具を買って装備するべし

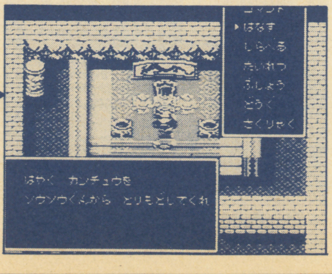

中技!! メタルマックス(ファミコン)

HPを増やせる！

滋賀県 久保真美

キャラ全員を車内に乗せ、回復カプセルをキャラの横の空欄に使うと、そのキャラのHPをMAX以上に増やす事ができるのだ。その時、そのキャラのHPがMAX300だとしたら、それ以上の数値に回復しちゃうってワケだ。たまに、とてつもない数値(万単位)になる事もあるぞ。確率は低いけどね。

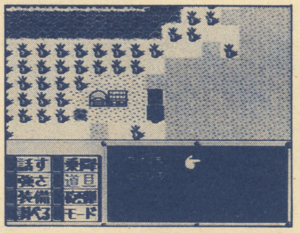

▲キャラ全員を車両に乗せたら、回復カプセルを名前の横の空欄に使ってみよう

▲HPが全回復したというメッセージが表示され、HPが増えるのだ

▼ほうら、MAXより多い。他の回復系アイテムでもできそうよのう

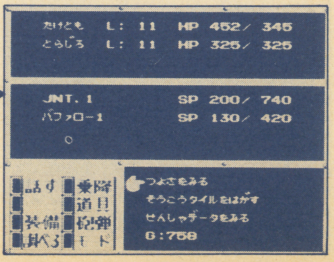

中技！ F1サーカス'91(PCエンジン)
雨でも大丈夫さ！

佐賀県 中崎孝宏

微妙な操作ミスがタイムに大きく影響するこのゲーム、特に雨のレースときた日にゃ、ちょっとミスっただけでマシンはグルングルンだ。

そんな時にはこの技、天候セレクトだ。コース紹介画面の時に、上を押しながらセレクトボタンを押せば晴れになるのだ。雲と雨のやり方は下の通り、ネ。

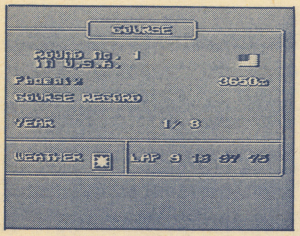

▲この画面で、下のコマンドを押すと、それぞれ天候を変える事ができる。OK!?

下+セレクト

▲雨になる。これでやるヤツもいないよな…

右+セレクト

▲曇りになる。わざわざこれでやるヤツいないか

上+セレクト

▲晴れになる。やっぱレースはこれでなくちゃ

中技！ F1サーカス'91(PCエンジン)
サウンドテストだ

群馬県 細谷浩一郎

タイトル画面の時、✚字キーの下を押しながらランボタンを押し、ゲームをスタートさせよう。すると、サウンドテストのできる画面になるのだ。曲数は効果音合わせて全47。✚字キーの左右で曲を選択し、①ボタンで聴く事ができるぞ。F－の世界の迫力を再現したF－サーカス'91。このサウンドテストのおかげで、より迫力を満喫できそうよのう。

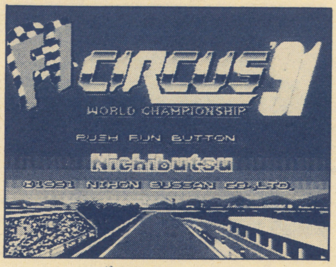

▲タイトル画面の時に、✚字キーの下を押しながらランボタンON！

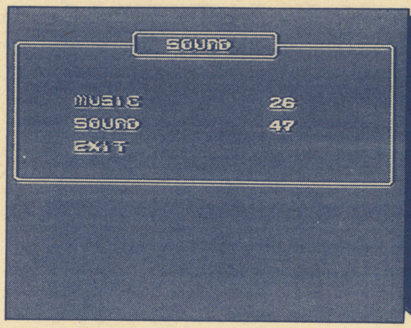

▶サウンドテストでは、音楽と効果音合わせて47曲聴く事ができるぞ

聴け聴け～い!!

大技!! パチ夫くん幻の伝説(CD-ROM²)
簡単ゲームに変身

鳥取県 相沢優嗣

コントローラーを選択する画面で、右、左、セレクト、右、左、①と押してみよう。すると、いきなり全ての店にいけるようになり、しかも、全店規定台数が1台になっちゃうのだ。規定台数のノルマがきつくて、先の店に進めないとお嘆きの貴兄よ、この技を使えば楽勝、楽勝、こりゃまた楽勝よのう。

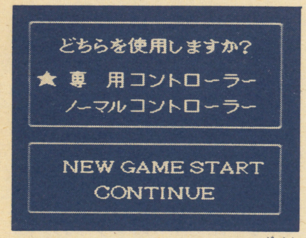

▲コントローラーのセレクト画面で、右、左、セレクトボタン、右、左、①ボタンを押せばいいのさ

規定台数1台！

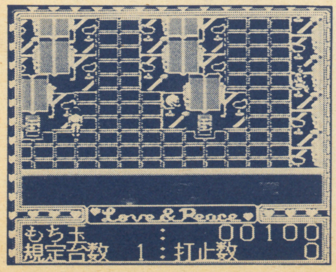

全店選択自由!!

大技!! パチ夫くん幻の伝説(CD-ROM²)
持ち玉驚異のUP

静岡県 高橋忠彦

持ち玉を減らしていき、最後の1個から0になった瞬間にセレクトボタンを押してゲームを中断する。で、とりあえずその台はやめて別の台に移る。持ち玉表示は0だが、1発打ってみると、なんと99999個になるのだ！ 99999を越えるとまた0からに戻っちゃうので、玉を減らしてからプレイしよう。

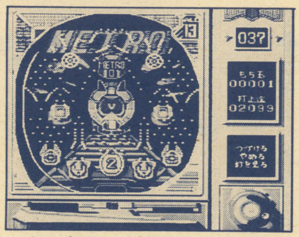

▲持ち玉が1個から0になった瞬間、セレクトボタンを押せ！ タイミングが難しいから慎重に！

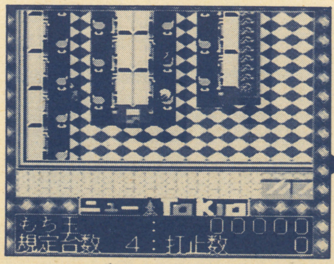

▲で、その台をやめて別の台に移る。表示は0だけど1発打てば…

99999個!!

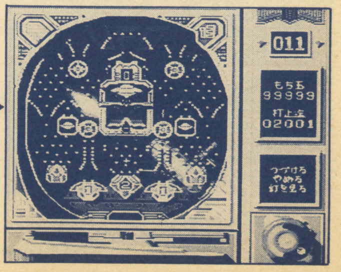

裏技募集のお知らせ

このコーナーでは、常時、裏技を募集しています。キミの見つけた技を、ハガキまたは封書で送って下さい。

掲載された場合、大技!!の方には好きなソフトを1本、中技!!の方には編集部で選んだソフトを1本プレゼントします。惜しくも小技となってしまった人は、残念ながらプレゼントはありません。また挑戦して下さい。

●裏技の宛先はこちら
〒160 東京都新宿区新宿1—29—5—408
ゲームボーイ編集部
「大技バグ」係

大技!!

ダウンロード2(CD-ROM²)
おっとびっくり! 裏ステージだぜ

栃木県 稲葉敏明

ダウンロード2に、裏ステージが隠されていたのだ。本誌6月号に掲載したコンフィギュレーション(タイトル画面の時に、セレクトボタン、Ⅰ、Ⅱ、Ⅰ、Ⅱ、Ⅰ、Ⅱ、Ⅰ、Ⅱ、Ⅰ、Ⅱ、セレクトボタンの順に押す)で、デモの数字を9にし、エンディングを見る。エンディングとスタッフロールが終わったら、コントローラーの✚字ボタン上、セレクトボタン、Ⅱボタンを押しながらランボタンを押そう。すると、またコンフィギュレーション画面になる。が、ステージの表示が"C"になっちゃうのだ。この"C"を選ぶと……。キミの眼で確かめてみてくれ!

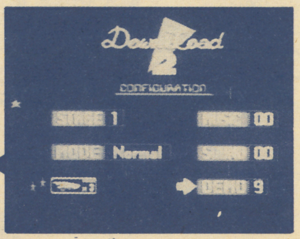

▲タイトル画面でセレクト、ⅠⅡⅠⅡⅠⅡⅠⅡⅠⅡ、セレクトを押し、この画面にする

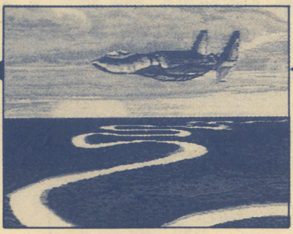
▼コンフィギュレーション画面でモードを9にし、エンディングとスタッフロールを見る

▲最後にこの画面になったら、✚字上、セレクト、Ⅱを押しながらRUN!

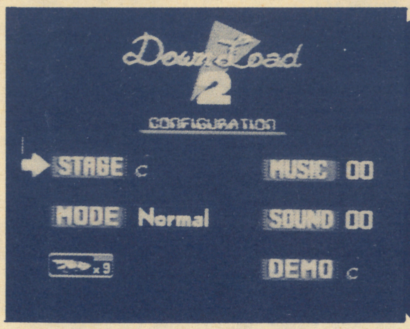

これは何じゃ!?

▶するとほら、ステージが"C"に!この裏ステージはちょっと笑うぜえ

お願い

このコーナー宛の葉書は、月に何百枚と届きます。その中には、技のやり方は書いてあるけどゲーム名が書いてないってのもよくありますす。もしかしたら凄い技なのかもしれないのに、ゲームがわからなくてはやりようがありません。ゲーム名は忘れずに書いて下さいね!

あなたのそばにも
幽霊が
怪奇現象 あなたの近所? あなたの背中? 眠れなくさせてごめん
恐怖の話に耐えられるかな
0990-33-7731
出る場所教えます
0990-31-0565

クイズ まんが
まんが・アニメ・劇画より出題
Q. さざえさんのマスオさんが出た学校はどこ?
まんがクイズ博士の認定状と賞品!
まんが学校ダイヤル
0990-31-0135

ヤングのためのQピット

ファミコンクイズ
キミは何週勝ちのこれるか
ファミコン博士の認定状や賞品がドサッ
デンワするが勝ち
ファミコンクイズダイヤル
0990-33-7729

アイドルクイズ
Q. 山田邦子の出身校はどこ?
Q. 吉田栄作の血液型は何?
など、アイドルクイズ博士の認定状と賞品!
アイドルクイズダイヤル
0990-34-3174

イントロクイズ
<アニメ主題歌特集>
キミにこの曲がわかるかナ
イントロクイズ博士の認定状と賞品
イントロダイヤル
0990-34-3438

キミのそばにも
ハレンチ先生大行進
聞いてくれ!
電話三面記事
キミはゆるせるか?!
のぞき、おさわり、H行為
三面記事ダイヤル
0990-34-3173

みんなのラブストーリー
ザ・恋愛
ちょっとエッチな ほんとのはなし
MOMOCOの電話番号
0990-34-3172

ファミコンの奥義を極めた
虎の巻
ファミコンを10倍楽しみ、骨までしゃぶりたい
ファミコンユーザーのためにおくる。
掟やぶりでござるぞー。
トンカチ エディター
買ったソフトを改造せずに遊ぶなんてダサイ!!
■豪華マニュアル付
(ファミリーコンピュータの詳しい解説
ゲーム改造法イロイロ
6502機械語初心者講座)
■ディスク版
●ファミリーコンピュータディスク用
定価¥7,800
●ファミコン・ファミリーコンピュータは任天堂の商標です。
グラフィックエディター
ホクサイ
好きな画面がとりこめる! 改造できる! オリジナル画面もできる! 保存できる!
HOKUSAI
驚異のお絵かきツール
●ファミリーコンピュータディスク用
定価¥6,800
●ファミコン・ファミリーコンピュータは任天堂の商標です。
キャラクターエディター
ジンゴロー
君がつくる!! オリジナルキャラクター!!
■ディスク版
●ファミリーコンピュータディスク用
定価¥6,800
●ファミコン・ファミリーコンピュータは任天堂の商標です。
「子育てゴッコ」
家族電脳磁気円盤複写道具
ファミリーコンピュータディスクコピーツール
一家に一枚 備えあれば憂なし
■ソフト版 (ディスク版)
●ファミリーコンピュータディスク用
●開発元……任人堂
定価¥6,800
●ファミコン・ファミリーコンピューターは任天堂の商標です。
君のファミコンをグレードアップ!!
ファミリーコンピュータ開発ツール
創世機 ファミー
●ファミーならこんなことができる。
その1 ロムカセットゲームをディスクゲームに変える。
その2 2スロットあるのでロムカセットの解析が可能。
その3 バッテリーバックアップデータを保存する。(ドラクエⅥもOKだよ)(オプションが必要)
その4 プログラム開発用の追加RAMを使える。(エライン使用時)
その5 ディスク版にかえたロムゲームを改造する。(トンカチエディターが必要)
■ファミリーコンピュータ開発ツール
本体価格 + (添付ソフト1枚) =¥19,800
●ファミコン・ファミリーコンピュータは任天堂の商標です。
コダカラくん
KODAKARA KUN
だれでもスグできる
超お手軽メディアコンバーター
パソコン⇄ファミコン メディアコンバーター
おまたせしました! ファミコンのディスクカードの内容をそっくり
そのままパソコンのフロッピィディスクへ入れてしまう、
超お手軽メディアコンバーター コダカラくん 登場!!
定価¥9,800
(¥6,800 Iラインケーブルなし)
Iライン-PC
●トンカチエディターの改造では物足りない!
●オリジナルのファミコンゲームをつくってみたい!
●自分でつくったゲームを売り出したい!
■PC98用(5" 2HD、3.5" 2HD)
PC88用(5" 2D)
●ファミリーコンピュータ・プログラム開発ツール
定価¥9,800
●ファミコン・ファミリーコンピューターは任天堂の商標です。
クロスアセンブラ6502
クロスアセンブラ6502は、MS-DOMシステムにおいて、ファミリーコンピュータの、CPUPR2A03(MCS-650 X プロセッサ準拠)用プログラムの開発を支援する2パスクロスアセンブラです。
■PC9801用(5" HD/3.5" HD、DD)
定価¥6,800
●創世機ファミ ーにはこんな仲間がいます。
あわせてお使いになれば、もっと便利です。
創世機ファミー専用オプション
創世機は、ファミコンの開発ツールの核となるマシンです。続々と発売される「オプション」を核につないでいくことであなたのファミーは、多彩な機能を発揮することでしょう。
■SSO-1「B・B RAMプラス」
ドラクエIIなどの、バッテリーバックアップ方式のゲームのバックアップデータをディスクカードの中へ移します。
これならカセットの電池切れもきにならないし、移したデータをトンカチエディターを使ってかきかえて、最強の戦士を登場させることもできるぞ。
ソフト1枚組……¥3,800 好評発売中
■SSO-2「スロープラス」
ロム、ディスクカードのゲームを、8段階の可変速スローモーション機能付きで遊べます。ゲーム途中の変速ができるので、ボスキャラと対決するときだけスローにしてヤラレキャラのところはさっさと進む、なんてこともやってみよう。
ソフト2枚組……¥4,800 好評発売中
■SSO-3「I2 Disk Basic ジェネレータキット」
任天堂のファミリーベーシックは、自分でつくったプログラムをテープの中にしか保存することができませんでした。
これではプログラムを動かすたびに長い時間がかかってしまいます。そこで、アイ・ツーではディスクシステムで使える〈I2 Disk Basic〉を開発しました。
I2 Disk Basicなら、つくったプログラムをディスクカードにセーブして保存したり、ディスクシステムで動かしたりできます。
ソフト1枚組……¥3,800 好評発売中
その他、ありとあらゆるニーズに応じたソフトや周辺機器を開発していますので、リクエストあれば教えてネ。
●ファミコン・ファミリーコンピュータは任天堂の商標です。
アイ・ツー オリジナル 生ディスク 1枚 350円
●トンカチエディターを使ったゲーム改造が満載のトンカチニュース Vol.2〜Vol.6 各¥1,000
ALL消費税不要!!
●ナンバ駅より徒歩1分
●日本橋駅より徒歩2分
御堂筋
南街劇場
地下鉄 近鉄
日本橋
高島屋
なんさん通り
三菱BK
ナンバ
南海電鉄
ナンバシティ
他店とまちがわないよう、ご来店下さい。
目印 黄色いテント
ナンバメガネ
吉野屋牛丼
地下鉄 恵美須町
●秋葉原駅より徒歩1分
至上野
山手線
京浜東北線
昭和通り
総武線
西口
秋葉原駅
東口
地下鉄入口
至新宿
至千葉
地下鉄銀座線
中央通り
地下鉄秋葉原線
公園
ワシントンホテル
目印 公園のとなり
日比谷線
年中無休
Information & Interface
株式会社 アイ・ツー
大阪店/〒542 大阪市中央区難波千日前15－18 ☎06-632-0012
東京店/〒101 東京都千代田区神田佐久間町1-17 亀谷ビル2F ☎03-3258-1198

アイ・ツー 激安 夏祭り

中古ソフト大放出!!

※価格は市場相場で変動する場合もあります。
(安くなってるかもよ!!)

ここにないソフトも販売してます。

ファミコン

品名	中古価格
蒼き狼と白き牝鹿	¥2,800
赤川次郎の幽霊列車	¥3,200
悪魔城伝説	¥1,800
維新の嵐	¥6,200
井崎修五郎の競馬必勝学	¥3,600
ウィザードリィ	¥3,200
ウィザードリィ2	¥1,800
ウィザードリイ3	¥3,000
SDガンダム2	¥2,800
SDガンダム3	¥4,200
がんばれゴエモン2	¥2,800
がんばれゴエモン外伝	¥1,800
がんばんペナントレース	¥1,500
影狼伝説	¥2,980
キャプテン翼Ⅱ	¥3,000
究極ハリキリスタジアムⅢ	¥3,600
三国志	¥4,800
三国志Ⅱ	¥8,800
三国志　中原の覇者	¥3,200
シャッフルパックカフェ	¥2,800
じゅうべぇくえすと	¥3,600
水滸伝	¥4,800
スーパーチャイニーズ3	¥4,200
タイタン	¥2,980
大航海時代	¥6,800
武田信玄2	¥2,800
タイムズオブロア	¥2,980
ダブルドラゴン3	¥3,600
ダンジョンキッド	¥2,800
天地を喰らう	¥2,800
天地を喰らうⅡ	¥4,800
ドラゴンクエスト	¥2,800
ドラゴンクエストⅡ	¥2,400
ドラゴンクエストⅢ	¥2,400
ドラゴンクエストⅣ	¥2,800
ドラゴンボールⅢ	¥2,500
ドラゴンボールZ	¥3,800
忍者らホイ!	¥2,800
熱血高校ドッジボール部サッカー	¥4,000
信長の野望　全国版	¥3,500
信長の野望　戦国群雄伝	¥6,400
パロディウスだ!	¥3,600
ピーパータイム	¥2,980
ヒルズファ	¥3,980
ファイナルファンタジーⅡ	¥2,800
ファイナルファンタジーⅢ	¥2,800
ファイアーエンブレム	¥2,800
ファミスタ'91	¥2,800
ヘラクレスの栄光Ⅲ	¥2,400
マダラ	¥2,500
ミニパット	¥3,980
水島新司の大甲子園	¥3,600
女神転生Ⅱ	¥4,400
ロックマンⅢ	¥4,200

PCエンジン

品名	中古価格
R・TYPEⅠ	¥1,600
R・TYPEⅡ	¥2,600
アウトラン	¥3,600
アフターバーナーⅡ	¥3,600
暗黒伝説	¥1,500
アヴェンジャー(CD)	¥2,800
イースⅠ・Ⅱ(CD)	¥4,800
イースⅢ	¥3,800
イメージファイト	¥2,800
ヴァリスⅡ(CD)	¥4,200
ヴァリスⅢ(CD)	¥4,000
うる星やつら(CD)	¥3,600
ヴォルフィート	¥1,800
エアロブラスター	¥3,600
エイリアンクラッシュ	¥2,800
F-1サーカス	¥4,500
F-1トリプルバトル	¥4,500
オルディネス(SG)	¥2,800
カダッシュ	¥3,600
改造町人シュビビンマン	¥2,800
改造町人シュビビンマン2	¥3,800
キックボール	¥3,980
クイズアベニュー	¥3,600
源平討魔伝	¥2,400
コズミックファンタジー(CD)	¥4,000
コズミックファンタジーⅡ(CD)	¥4,000
これがプロ野球'90	¥2,400
サイドアーム	¥1,800
サイバーコア	¥1,800
最後の忍道	¥3,200
サンダーブレード	¥3,980
三国志(CD)	¥5,980
地獄めぐり	¥1,800
ジャッキーチェン	¥3,800
邪聖剣ネクロマンサー	¥　800
スーパースターソルジャー	¥2,400
獣王記(CD)	¥1,500
スーパー桃太郎電鉄	¥4,200
スプラッターハウス	¥3,200
ゼビウス	¥3,600
大魔界村(SG)	¥1,800
ダライアスプラス	¥3,600
ダウンロード2	¥3,800
チャンピオンレスラー	¥3,600
超絶倫人ベラボーマン	¥2,800
天外魔境ジライア(CD)	¥2,800
デコボコ伝説(CD)	¥2,800
デスブリンガー(CD)	¥2,500
ドンドコドン	¥2,400
ナグザットスタジアム	¥2,800
熱血高校ドッジボール部PC	¥3,600
バスティール(CD)	¥2,800
バイオレントソルジャー	¥3,600
バーニングエンジェル	¥2,800
パワーリーグⅡ	¥1,500
パワーリーグⅢ	¥2,400
バットマン	¥3,980
パチ夫くん(CD)	¥7,800
PC原人	¥2,400
ファイアープロレスリング	¥4,500
ファイナルブラスター	¥2,800
ファイナルマッチテニス	¥3,600
フォーメーションサッカー	¥4,000
ボンバーマン	¥3,600
ポピュラス	¥5,680
魔晶伝紀ラ・ヴァル(CD)	¥4,200
マスターオブモンスターズ	¥3,600
みつばち学園(CD)	¥2,800
メルヘンメイズ	¥3,200
モトローダー	¥3,200
モトローダーⅡ	¥4,400
桃太郎活劇	¥2,800
桃太郎伝説ターボ	¥1,800
桃太郎伝説Ⅱ	¥2,800
ラストハルマゲドン(CD)	¥3,200
らんま1/2(CD)	¥3,600
レギオン(CD)	¥2,800
ロードスピリッツ(CD)	¥3,600
ワラビー	¥3,600
ワルキューレの伝説	¥3,600

メガドライブ

品名	中古価格
アイラブミッキーマウス	¥3,600
アドバンスド大戦略	¥5,500
アフターバーナーⅡ	¥3,800
アローフラッシュ	¥2,400
アンビジョンオブシーザー	¥3,600
インセクターX	¥1,800
ヴァリスⅢ	¥3,800
ヴォルフィード	¥2,000
エアダイバー	¥3,600
エアロブラスターズ	¥3,200
FZ戦記アスシス	¥2,400
エレメンタルマスター	¥2,400
ガイアレス	¥2,400
片山まさゆきの麻雀道場	¥3,600
究極タイガー	¥3,600
孔雀王2	¥1,800
クラックス	¥1,800
クラックダウン	¥2,400
グラナダ	¥2,400
ゲイングランド	¥3,600
ゴールデンアックス	¥2,800
コラムス	¥2,800
サイバーボール	¥2,400
鮫・鮫・鮫	¥3,200
三国志	¥4,200
サンダーフォース2	¥1,500
サンダーフォース3	¥3,600
ジノーグ	¥2,400
シャイニング&ダグネス	¥3,800
シャドーダンサー	¥2,400
重装騎兵レイノス	¥1,800
スーパーサンダーブレード	¥1,800
スーパー大戦略	¥3,800
スーパーハングオン	¥2,400
スーパーモナコGP	¥3,200
スタークルーザー	¥2,400
ストライダー飛竜	¥1,800
ソーサリアン	¥2,800
大魔界村	¥2,400
グライアス2	¥3,200
ディックトレイシー	¥2,800
TELTELスタジアム	¥1,500
バーニングフォース	¥1,800
ハードドライビング	¥3,200
バハムート戦記	¥3,600
ファンタシースターⅡ	¥2,000
ファンタシースターⅢ	¥1,800
フォゴットンワールド	¥1,800
北斗の拳	¥2,000
武者アレスタ	¥3,800
ムーンウォーカー	¥2,800
ラングリッサー	¥4,800
レッスルウォー	¥4,400
ワードナーの森	¥3,200

★★★大特価ハード★★★

コアグラフィックス	¥13,800
スーパーグラフィックス	¥14,800
メガドライブ	¥ 9,800
PCエンジンGT	¥28,800
LYNX	¥ 9,800

他にもいろいろあるよ!!

キリトリセン

この券を必ず同封してください。

申し込み用紙(18才未満は保護者の同意が必要です。)

住所		TEL	
氏名	年令	保護者	印

通信販売用

商品名	金額
計	

キリトリセン

キリトリセン

送り先

●大阪通販センター　06-647-1198
〒542 大阪市中央区難波千日前6-7 西政ビル3F

●東京通販センター　03-3258-1198
〒101 東京都千代田区神田佐久間町1-17 亀谷ビル2F

㈱アイ・ツー通販部

お申し込み方法

1. まずほしいソフトの在庫を確認して予約して下さい。
2. 申し込み用紙に住所・氏名・年令・電話番号を書いて下さい。
3. 現金書留に申し込み用紙と商品代金を入れて送って下さい。(送料は別料金になります。)
4. アイ・ツーに届き次第発送させて頂きます。

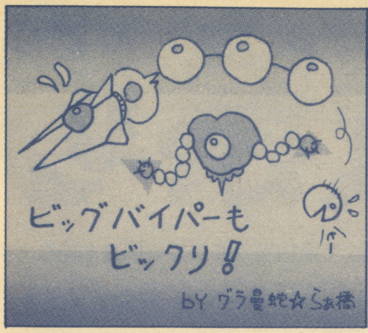

甦れ!!

OLD GAME

第4回、ファミリーコンピュータ編

戦略性のあるアクションシューティング・バトルシティ!

2人でのプレイがよろしいアル

今月は滋賀県/片岡克倫君の強い要望により、バトルシティを紹介したいと思います。

バトルシティと言えば私も昔友人と2人で遊んだ事があります。いや〜懐かしいなぁ…(物想いにふけっている…)。えーとこのゲームが発売されたのが85年の9月だから、かれこれ6年前の事か、う〜ん時の流れを感じるな〜。などと独り言言ってる場合じゃない!(だったら言うな!)このゲームはノンスクロールのアクションゲームで画面上方から出てくる敵戦車を20機破壊するとステージクリア。赤い戦車を破壊すると6種類のアイテムを出します。全35ステージでプーカやマッピーなどナムコ好きの人なら思わずニヤケてしまうようなステージもあるのだ(写真を見てね)。自機のストックが0になるか画面下の司令部を破壊されるとゲームオーバー。又、コンストラクション機能もあって自分で画面を作る事もできるぞ! で、やはりプレイするなら2Pである。このゲームは対戦プレイより協力してプレイした方がおもしろいと思う。1人は攻撃1人は司令部の守り又は2人で攻撃、2人で守りなど色々なフォーメションで友情をはぐくもう。と、言う事で、また来月ね。

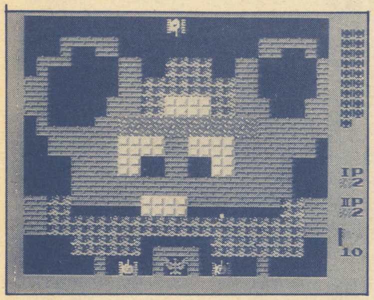

▲これはおなじみ(?)マッピー

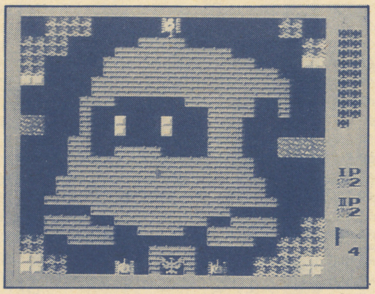

▲知ってるかな? リブルラブル

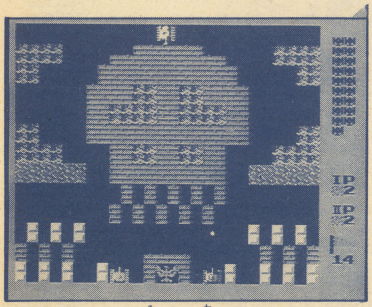

▲ドクロです(見りゃ分かるだろ!)

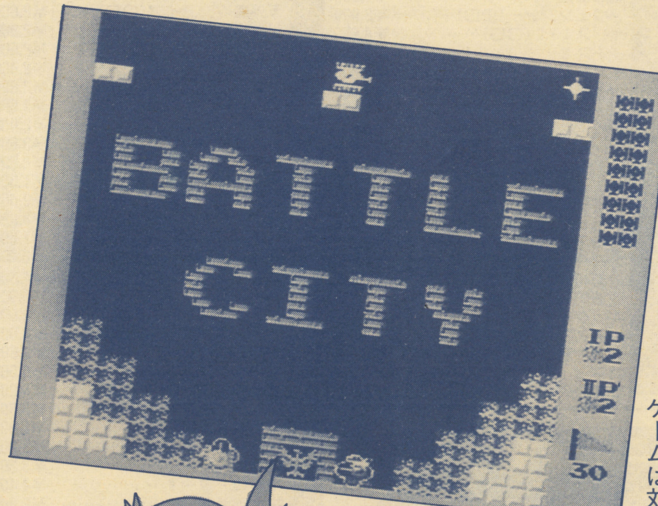

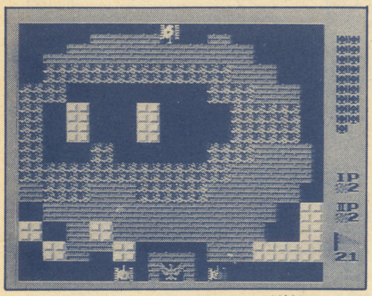

▲ディグダグか、いつかここで紹介したい

バトルで、熱くなれぇぇっ!

▲製作時間5分! らぁ橋の超大作!?

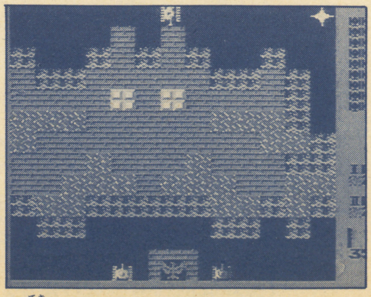

▲敵エイリアン(byギャラクシアン)

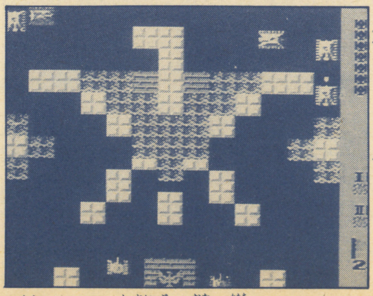

▲鷹ですか、司令部と同じ形をしてる

©NAMCO

私のゲーム メモリアル

今日は! グラ曼蛇☆らぁ橋です。みんなのゲームに対する熱い気持ちを手紙に書いてこのコーナーに送ってくれ! 採用者にはゲームソフトプレゼントだ! 皆なジャンジャン(死語)送ってくれ。まってるぜ!

「ゼルダの伝説」

猫宮羽月

私の一押しは何といっても、あのディスクシステム第1弾の〝ゼルダの伝説〟です。まずビックリしたのがディスクカードのうすっぺらさ! そのうえ続きが次の日に出来るっていうこと。そう、これは私が生まれてはじめてプレイした、RPGと名のつくゲームなんです。アクションも難かしくないし、ストーリーの運び具合もなかなか♡ ダンジョンも、コンパスや地図といったヒントもあり、ついつい次へ次へと進んでしまうって感じ。でもこのゲームで1番な所はやっぱオープニング!! キレイなグラフィック、音楽、そしてアイテム紹介。何度見ても本当あきないくらいに凝っています。絶対必見——と、言いたいのですがなにせディスクシステムを持っている人はもう少ないだろうし…。と言う訳で、スーパーファミコンお持ちの方! 秋頃このゲームの第3弾が出るそうなのでやってみて下さい。—不思議なトライフォース、ゼルダの一族の伝説… きっとあきさせない話にさせてくれると私は思っています。

PS、やり初める前までRPGなんて面倒くさそうって思ってたんだけど私はこのゲームでRPGに目ざめました! これのおかげでDQやFFのようなすばらしい作品にも出会えた様な気がするんです…

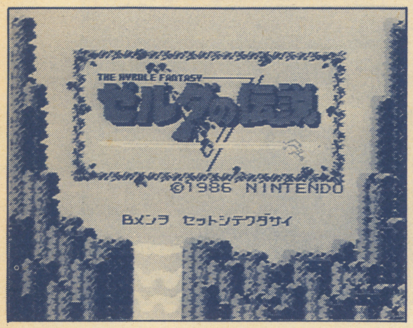

(ら)…そう、今、ゲームが好きだと言う人もなにかきっかけになるゲームがあった事だろう。私、クレイジークライマーかな。え、ゼルダの伝説? これからプレイする所です。(楽しみ…)

「私が涙したこのゲーム」

久我貴司

〝ファミコン探偵倶楽部 消えた後継者〟私がこのゲームに出会ったのは2年前の夏休みでした。

私は推理ものが大好きなので、いとこのMちゃんに無理言って夏休みいっぱいの予定で借りたんです。最初は、よくありがちな推理もんだね。と思っていたのですが、プレイするうちに「おっ? なんか…難しいかもしれない…」と弟に協力を求めて謎を解いていったのです。この時には既にこのゲームに引きこまれていたのだと思います。

まずストーリー性が良かったし、一見単純なビジュアルシーン(殺人現場の死体)が恐ろしくその場面を盛り上げ、BGMが私に一層の恐怖感を与えるのです(私は本当に恐かった)。

ここまでは、ただ恐ろしいゲームだったなぁ…で済んだんです。でも、でもっ!! 夏休みに入って、このゲームを借してくれたMちゃんが大変な目にあったんです。なんと彼女の家にドロボーが入り、Mちゃんは首を締められたんです(幸い彼女は今は元気ですが…)。

身内にこんな事が起こると私も意識しちゃって…。ただでさえ恐い事の嫌いな私は、その話を聞かされた夜に首を締められて殺されそうな夢を見てしまったのです。それから気が弱くなってしまって、ちょっとした事でも凄く動揺してしまう体質になってしまったのです。なんてこったい…。でも、気が弱くなったとは、まだクリアしてないゲームが気になってしょうがない。私はおどおどしながらゲームを続けました。

ついにクライマックスがやってきた。主人公がついに後継者の印を見つけたのです。そこでホッとして、いろいろなコマンドをいじっているとイキナリ犯人・・・・あまちの恐ろしい顔の大アップ!! ひぇぇぇ!!

普通だと何でもないこのシーンなんですが、私にとってはこの顔がムンクの叫びにも見え凄くびっくりしてしまったのです。そしてよせばいいのに大声出して泣いてしまったんです(本当)。

家族のみんなにその話をしたら、おもいっきり大笑いされてしまった。無事にゲームはクリアしたものの、1週間くらい1人でトイレに行けない体になってしまった。よくよく考えてみたら、私はただの大バカな臆病者なだけなんすけどね。

今思い出してもあんなに涙しながらプレイした〝ファミ探〟は私にとって、いろんな意味で感動したゲームのひとつです。

(ら)同じゲームをプレイして何も感じない人もいる訳だからこのゲームから〝恐さ〟を感じ取れた久我さんはとてもラッキーだったのかもしれないね。(ファミ探の後篇やりたい(ら))

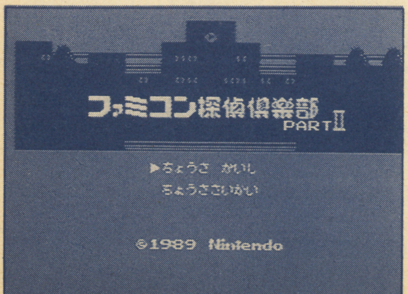

※写真はパート2です…

〒431-32 静岡県
浜松市恒武町50

エマーソン 通販部係

ミュージック 300円～1,500円
CDも(シングルは別)買い取ります

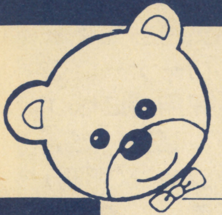

☎053-433-9900 (AM11：00～PM8：00)
年中無休

通信販売します!! (消費税込)
価格は変動する事があります。君が買う値段です。

特典いっぱい　エマーソンクラブ会員募集中！！入会金無料です。

中古本体　3ヶ月保証書付

ファミコン(箱、説なし)	6800
ファミコン(箱、説有)	7800
ファミコン(新品同様)	8800
ゲームボーイ(本体のみ)	5800
ゲームボーイ(箱、説、イヤホーン有)	7800
ＰＣエンジン(箱、説なし)	9800
ＰＣエンジン(箱、説有)	11800
ＰＣコア(箱、説なし)	11800
ＰＣコア(箱、説有)	12800
メガドライブ(箱、説なし)	8800
メガドライブ(箱、説有)	9800
ディスクシステム	2800
ツインファミコン(旧)	13800
ツインファミコン(新)	14800
ＣＤ－ＲＯＭver1(箱、説なし)	19800
ＣＤ－ＲＯＭver1(箱、説有)	24800
ＣＤ－ＲＯＭver2(箱、説なし)	24800
ＣＤ－ＲＯＭver2(箱、説有)	29800
ゲームギア(箱、説なし)	8800
ゲームギア(箱、説有)	9800
ＧＧ用ＴＶチューナー	7800
ＰＣＧＴ(箱、説なし)	24800
ＰＣＧＴ(箱、説有)	27800
ＧＴ用ＴＶチューナー	7800
スーパーファミコン(新品同様)	24800

君のほしいカセットと
今もっているいらないカセットを
交　換します。
カセット・本体・中古・新品すべてＯＫ
送料無料　三日位で届く

※その他の新品・中古の本体及びソフトも豊富に揃えています。
どんどん電話して下さい。

中古・本体ソフト
業者売します！

売りたい人（注意事項）

- 保護者の署名（自筆）. 印のない場合、着払いで返品するか. 送金が遅れます。
- えんぴつ書きの場合返品します。
- 郵便小包か宅急便で送って下さい。（控え書は、とっておいて下さい。事故があった場合は責任は負いかねます。）※普通郵便で送られた場合、返品します。
- 予定数量に達した商品は、当社送料負担で返品する事があります。
- こちらで受け付け完了した場合原則として返品できません。
- 有効期限後に到着した商品は送金が遅れます。（値段変更有）
- 同じ商品を2個以上送った場合、価格が下がることがあります。
- 普通の場合。送金料500円買取金から差引きします。
（商品到着後3日位で現金書留がお手もとに。）
- ファミコン・ＧＢ　箱・説どちらかが無い場合は半値になります。
（箱・説は商品価値のあるものにかぎります。）
付属品（人形・マップなど）ないと￥500マイナス～￥1,000
キズ・ヨゴレ・落書は状態によりマイナスします。
- 光栄シリーズ・ＭＤ・ＣＤＲＯＭ・ゲームギア・ＳＦソフトの箱・説なしは買取りできません。
- ＰＣソフト箱説はそれぞれ1,000円マイナス～2,000円
- 本体　箱 －1,500　説 －1,000　ＡＣアダプター －1,500
ＲＦスイッチ －1,500　ＡＶケーブル －1,500　変換器 －500
コントローラー －2,500　イヤーホン －2,500
- ＧＢ・ゲームギアＰＣＧＴ・リンクスの画面のキズが多いものは、買取り出来ません。
- 故障している物、商品価値のないものは買取りできません。※返品できません。
- ＧＢ本体の画面液晶故障は4,000円のマイナスです。

現金がもっと早く欲しい方

超特急送金希望の方、速達で現金を送ります。手数料1000円
銀行振込み希望の方、別紙に振込先を書いて下さい。手数料800円

買いたい人

☎まず、ＴＥＬして下さい！

ＴＥＬした次の日に商品がお手もとに!!（午後5時までに受付分のもの）

商品代金は商品と引換です
（ヤマトコレクトサービス使用。手数料800円）
（※一部地域1,200円）

お願い
- 中古品につき返品、交換はできません。
- キャンセルの時は、2,000円いただきますのでご注意下さい。
- 未成年の方は、保護者の方の電話確認が必要です。
- 品切れの場合は、ご容赦下さい。（予約すれば意外と早くお手もとに届きます。予約の場合のキャンセル料はいりません）
- バッテリーバックアップの電池切れに関しては保証できません。

●エマーソン各店も御利用下さい

本店	大瀬店	浜北店	原島店	掛川店	幸店	入野店
●笠井派出所西	●浜松北病院隣	●浜北駅ビル1Ｆ	●中電変電所前	●ハニーコーエイ東	●ユニー泉町南	●ジャスコ東

交換申込書
君のほしいソフト名、ハード名を書いて下さい。

エマーソンクラブ
入会申込（会員証発行）
する
しない

※ソフト名は、ＦＣ用、ＰＣ用、セガ用などを書いて下さい。
※現金が足りないときは、追加代金は、着払いです。多い時は残金を送ります。
※交換の場合商品の送料は無料です。

エマーソンクラブ会員ナンバー

買取申込書
ゲームボーイ 9月号
氏名（フリガナ）　印
生年月日　年　月　日生
年令　才
保護者名　未成年の方は、保護者に名前を書いてもらって下さい。無い場合は返品します。
（フリガナ）　印
住所 〒□□□-□□（フリガナ）
送金方法　普通・超特急・銀振
ＴＥＬ　－　－

現金が、早く確実に届きます。

3日位で

買取価格有効期限　8 月20日

君が売る値段です！

ファミコン

アークティック	600
アイスクライマー	1400
アイドル八犬伝	1200
I LOVE ソフトボール	1000
アウトランダーズ	1800
蒼き狼と白き牝鹿	1000
赤影	1000
赤川次郎の幽霊列車	2600
悪魔くん 魔界の罠	1600
悪魔城スペシャルぼくドラキュラ	2400
アストロ・ファング	1000
アドベンチャー オブ ロロ	2000
アドベンチャーオブロロ 2	2000
AbadoX アバドックス	1000
アフターバーナー	2600
あぶない刑事 もっとも	1200
アメリカ大統領選挙	1600
アメリカンドリーム	1800
アルカノイド 1.2	1400
イース	1200
イース 2	1600
怒	1000
怒 2	1800
怒 3	1800
いきなりミュージシャン	1000
囲碁九路盤対局	3000
囲碁指南	3200
囲碁指南91 7/5	2400
囲碁名鑑	3600
井崎修五郎の競馬必勝学	2000
維新の嵐	3600
いただきストリート 3/21	2600
1942	1600
1943	2800
井手洋介実践麻雀付属品無し不可	2800
井出洋介実践麻雀 2	3200
イメージファイト	600
インドラの光	1800
ウィザードリィ	2600
ウィザードリィ 2	800
ウィザードリィ 3	1800
宇宙警備隊SDF	2000
ウルトラマン倶楽部 2	1800
ウルトラマン SF用 4/6	3000
エアーウルフ	1800
A.S.O	1000
SDガンダム 2 ガチャポン戦士	1800
SDガンダム 3 英雄戦記	1800
SDバトル大相撲	1600
SDガンダム外伝ナイトガンダム物語	1000
SDヒーロー総決戦	1600
SD戦国武将列伝	1400
SDザ・グレイトバトル SF用	3000
SDバトルドッジボール SF用7/20	4000
エッガーランド 迷宮の復活	1800
F-ZERO SF用	3000
F-1 レース	1200
Mからの挑戦状	1400
エモやんの10倍プロ野球	1200
エリア 88 SF用 7/26	4000
エリュッシオン	1400
美味しんぼ	1400
オセロ	3000
おそ松くん	1800
オニャンコTOWN	600
おばけのQ太郎	1800
オホーツクに消ゆ	1000
オリュンポスの戦い	1200
ガーフィルドの一週間	1800
怪傑ヤンチャ丸	1800
かぐや姫伝説	1600
カケフくんのジャンプ天国	600
かってにシロクマ	1800
ガデュリン SF用 5/24	3200
仮面ライダー倶楽部	2400
仮面の忍者花丸	1800
カルノフ	600
川のぬし釣り	3000
ガンサイト 3/15	1800
GUN-NAC ガンナック	1800
がんばれゴエモン からくり道中	1000
がんばれゴエモン 2	1800
がんばれゴエモン外伝	1000
がんばれゴエモン SF用 7/15	4000
機動戦士ガンダムF91 SF用 7/6	3800
キャッスルエクセレント	800
キャッスルクエスト	1200
キャプテンシルバー	1200
Captain ED キャプテン えど	800
キャプテン翼	1000
キャプテン翼 2	1800
ギャラクシアン	1400
ギャラガ	1800
ぎゅわんぶらあ自己中心派	2000
ぎゅわんぶらあ自己中心派 2	3200
究極タイガー	2200
究極ハリキリスタジアム 3	1000
京都龍の寺殺人事件	1200
京都財テク殺人事件	1800
霧のロンドン殺人事件	1400
キングオブキングス	2600
クォーターバックスクランブル	3000
孔雀王	1400
孔雀王 2	1800
グラディウス	1600
グラディウス 2	2600
グランド・マスター	2000
クレイジークライマー	1800
グレートタンク	1800
グレムリン 2	2200
黒鉄ヒロシの予想大好き!競馬伝説	2400
ゲートイン 馬券必勝学	2600
ゲームパーティ	1400
激亀忍者伝	2400
激闘スタジアム!!	1000
激闘プロレス	2000
けっきょく南極大冒険	800
ゲバラ	1800
けろっぴの大冒険 3/29	1400
甲子園	2400
ゴジラ	2400
コナミックスポーツインソウル	1800
コナミワイワイワールド	1200
コナミワイワイワールド 2	1800
コブラコマンド	1600
五目ならべ	2600
ゴルゴ13	1000
ゴルゴ13第2章	1200
ゴルフ	600
ゴルフッ子オープン	1800
魂斗羅	1600
スーパー魂斗羅	1600
サイドポケット	1200
西遊記ワールド	1400
魁!男塾	1000
サッカーウィナーズカップ	2400
ザ・トライアスロン	1200
砂漠の狐	1200
ザ・ブラックバス	1200
ザ・ブラックバス 2	2400
ザ・マネーゲーム 1・2	1800
サラダの国のトマト姫	1000
沙羅曼蛇	1200
三国志「ナムコ」	2200
三國志「光栄」	2200
三國志 2 「光栄」	6200
サンサーラ・ナーガ	3400
サンダーバード	1200
サンリオカーニバル	1800
GTコネクション	2000
地獄・極楽丸	800
シムシティー SF用 4/26	5000
ジャッキーチェン	2400
上海	2400
上海 2	2200
ジャンボウ	1400
ジャンボ尾崎のホールインワン	2000
雀豪	2600
ジャンピング・キッド	1800
じゅうべえくえすと	1400
将軍	1000
小公子セディ	1000
神仙伝	2000
水滸伝 天命の誓い	2800
スーパースタープロレスリング	2200
BB SF用 5/17	3000
Super R-TYPE SF用 7/13	4000
スーパーマリオブラザーズ	1000
スーパーマリオブラザーズ 3	3000
スーパーマリオワールド SF用	3600
スーパーダイナミックパトミントン	1200
スーパーチャイニーズ 2	2200
スーパーチャイニーズ 3 3/1	2400
スーパーピンボール	1000
スーパーブラックオキニス	1000
スーパーラグビー	2800
スター・ゲイト	1000
スティックハンター	1000
Street Fighter 2010	600
スパルタンX 2 8/15	2800
スペースインベーダー	2000
スペースハリアー	1600
S.W.A.T	1200
赤龍王	800
全米プロバスケット	2200
ソフトボール天国	1800
ダークロード	2600
TURTLES タートルズT.M.N.T	2800
タイガーヘリ	1600
大航海時代 3/22	3800
大戦略	3400
タイトーグランプリ	2400
タイトーチェイスHQ	2200
ダイナマイトボール	2000
タイムズ・オブ・ロア	1800
ダウンタウン熱血物語	2600
ダウンタウン熱血行進曲	2800
高橋名人の冒険島 2 4/26	2200
武田信玄	1800
武田信玄 2	3200
田代まさしのプリンセスがいっぱい	1400
脱獄	2000
ダッシュ野郎	1200
タッチダウンフィーバー	2400
谷川浩司の将棋指南 2	3200
谷川浩司の将棋指南 3	3400
ダブルドラゴン	2200
ダブルドラゴン 2	1600
ダブルドラゴン 3	2000
田村光昭の麻雀ゼミナール	2600
ダイアスツイン SF用 3/29	4400
ダンジョン&マジック	1400
探偵神宮寺三郎	1400
チップとデールの大作戦	2000
チャンピオンシップボーリング	1800
中華大仙	1800
千代の富士の大銀杏	1000
ツインビー	1200
ツインビー 3	3000
TWIN・EAGLE 4/12	1800
釣りキチ三平	2000
ディグダグ	1000
ディグダグ 2	2000
テクモボウル	2200
テクモワールドカップサッカー	2400
デジタルデビル女神転生	1200
デジタルデビル女神転生 2	3200
鉄道王	2800
鉄腕アトム	1600
テトラスター 5/24	2000
テトリス	2200
テニス	1000
デビルマン	1000
テラクレスタ	1000
電撃ビックバン	800
天地を食らう	2000
天地を食らう 2 4/5	1800
ドクターマリオ	2800
所さんのまもるもせめるも	1400
トップガン	2400
トップガン2 デュアルファイターズ	2800
ドナルドランド	2000
ドナルドダック	2200
トムソーヤの冒険	1400
ドラえもん	1000
ドラえもんギガゾンビの逆襲	2600
ドラゴンクエスト	2000
ドラゴンクエスト 2	1000
ドラゴンクエスト 3	1000
ドラゴンクエスト 4	1000
ドラゴンボールZ逆襲!サイヤ人	1200
ドラゴンボールZ 2 8/25	4000
ドラゴンボール 2 大魔王復活	1000
ドラッケン SF用 5/24	3000
ドラ・ドラ・ドラ	2000
ドンキーコングシリーズ	600
ドンドコドン	1600
東風 トンフー	1200
内藤九段の本将棋	2400
ナイトライダー	2400
中嶋悟の F-1ヒーロー	2600
ナッツ&ミルク	800
ナポレオン戦記	1600
ナムコクラシック	2200
ナムコット麻雀 3 麻雀天国	1800
虹のシルクロード	2400
西村京太郎ブルートレイン殺人事件	1800
西村京太郎 殺人事件	1400
ニチブツマージャン 3	1400
忍者龍剣伝 1・2	800
忍者龍剣伝 3 6/21	2000
忍者らホイ!	2000
忍者クルセイダーズ 龍牙	1000
熱血硬派くにおくん	1800
熱血高校ドッジボール部	3000
熱血高校ドッジボール部サッカー編	2600
信長の野望 全国版	2000
信長の野望 戦国群雄伝	4000
バーズテイル	1800
バーディーラッシュ	2200
パーフェクトボウリング	1200
バーマン	2400
ハイウェイスター	2000
爆笑人生劇場	3400
爆笑人生劇場 2 3/22	2800
爆笑!スターものまね四天王	1200
爆笑愛の劇場	2600
白熱プロ野球ガンバリーグSF用8/9	3000
バジャマヒーロー	1200
パチコン	2200
パツ&テリー	1000
バックマン	2000
Happy Birthday Bugs	2000
バトルシティ	1200
バトルフリート	2800
バナナ	2000
早打ちスーパー囲碁	1600
パラメデス	2000
バリダカールラリー	2400
バルーンファイト	1000
遥かなるオーガスタ SF用 4/5	5000
V' BALL	1200
パロディウスだ!	2400
パワーサッカー	2200
半熟英雄	1000
ヒーロー・オブ・ランス 3/8	1800
BIG・RUN SF用 3/20	2500
ピックリマンワールド	2000
必殺仕事人	2200
ヒットラーの復活	1400
ピバラスベガス	2000
100万$キッド	1800
飛龍の拳 2	1400
飛龍の拳 3	1800
飛龍の拳スペシャル 6/21	2000
ヒルズファー 3/21	1800
ピンボール クエスト	1800
ファイナルファンタジー	2200
ファイナルファンタジー 2	1600
ファイナルファンタジー 3	1000
ファイアーエンブレム	1000
ファイティングゴルフ	2800
ファイティングロード	1200
ファイナルラップ	2800
ファイナルファイト SF用	3000
ファイナルミッション	1200
ファミリースタジアム 91	1000
ファミコンウォーズ	1200
ファミコン名人戦	3200
ファミコン野球盤	1600
ファミコン・トップマネジメント	3600
ファミリーサイクル4人はライバル	1600
ファミリーサーキット	2400
ファミリージョッキー	2200
ファミリーテニス	1400
ファミリーピンボール	1800
ファミリーボクシング	1800
ファミリーマージャン	2000
ファミリーマージャン 2	1200
ファンタジーゾーンオパオパの涙	1400
ふしぎの海のナディア	2600
ふしぎなブロビー	1200
フリートコマンダー	2800
プレジデントの選択	1200
プレデター シュワルツネイガー	1600
プロディアランド	2200
ヘビーバレル	1200
ボールトゥフィニッシュ	2800
北斗の拳	600
北斗の拳 2	1000
北斗の拳 3	1400
北斗の拳 4 3/28	2000
ポケットザウルス十王剣の謎	1000
ホッターマン地底探検	800
不如帰	2600
ボンバーマン	1800
ボンバーマン 2 6/28	2200
本命競馬シュミレーション	2600
麻雀大会	3600
麻雀	1800
マーダクラブ殺人事件	1200
マイクタイソンパンチアウト	2400
マイト アンド マジック	3000
マグナム危機一髪	1000
マザー MOTHER	1800
まじかるタルルートくん 3/21	2800
まじかるキッズどろぴー	800
まじゃべんちゃー麻雀戦記	2000
マダラ MADARA魍魎戦記	1600
マッピー	1000
マッピーランド	1200
マッピーキッズ	1600
マハラジャ	1000
マリオブラザーズ	1000
水島新司の大甲子園	2200
道 TAO	1000
ミッキーマウス	2000
水戸黄門	800
水戸黄門 2	1400
ミラクルロピット	800
ミリピード	1000
ムサシの冒険	1400
迷宮島	1200
迷宮の達人 大迷路	2200
明治維新	1800
目指せ!パチプロパチ夫くん	3200
目指せ!パチプロパチ夫くん 2	2800
目指せ!パチプロパチ夫くん 3	3200
めぞん一刻	1600
メタルフレームサイバスター	2200
メタル・マックス 5/24	2600
メルヴェルの炎	1400
モアイくん	800
燃えるお兄さん	1800
燃えろ!!柔道WARRIORS	1200
燃えろジュニアバスケット	1400
燃えろプロサッカー	1200
モトクロスチャンピオン	1600
桃太郎伝説	2000
桃太郎電鉄	3000
森田将棋	3000
モンスターパーティー	2000
夢ペンギン物語	2000
横浜港連続殺人事件	800
4人打ち麻雀	2400
ラグランジュポイント 4/26	2800
ラストハルマゲドン	2800
RUSH UP	2200
リトルマジック	2200
ルナボール	1000
ルパン 3 世	1000
レーサーミニ四駆	2000
レッキングクルー	1200
ロードマン激走日本一周	1200
ローラーボール	1400
ロックマン	2800
ロックマン 2	2800
ロックマン 3	2600
ロボ・コップ	2200
ロボコップ 2 4/02	2000
ワールドスーパーテニス	2200
ワールドボクシング	2000
ワギャンランド	2800
ワギャンランド 2	2200
わんぱく怪獣夢冒険	1800

PC-エンジン

R-TYPE 1	800
R-TYPE 2	2000
アウトライブ	1000
1943改 3/22	2000
イメージファイト	1600
ウィニングショット	1200
F1パイロット	1000
F-1ドリーム	2800
F-1サーカス	2000
オーバーライド	2200
オペレーションウルフ	2000
改造町人シュビビマン	1400
改造町人シュビビマン 2 4/27	2200
カトちゃんケンちゃん	800
奇奇怪界	1000
究極タイガー	1400
キングオブカジノ	1400
源平討魔伝	1200
最後の忍道	1800
シティーハンター	1200
忍 SHINOBI	1200
ジャック・ニクラウス	2400
ジャッキーチェン	2400
上海	1400
将棋 初段一直線	3000
シンドバット	1200
スーパーバレーボール	2800
スプラッターハウス	2000
天聖龍 セイントドラゴン	2200
関ヶ原	2400
ゼロヨンチャンプ 3/8	3200
タイトーチェイス H.Q.	1600
ダイハード	2000
ダブルリング	1000
デビル・クラッシュ	2000
ドンドコドン	1600
ナグザットオープン	2400
ニュートピア	1000
ネクロスの要塞	1600
ネクタリス	2600
熱血高校ドッヂボールPC番外編	2400
バリバリ伝説	2600
パワーゴルフ	1200
パワーイレブン 6/21	1600
パワードリフト	1400
パワリーグ 4 8/9	1800
PC 原人	1400
PC原人 2 7/19	2200
P-47	1800
ビクトリーラン	1000
ファイナルラップツイン	2800
ファイヤープロレスリング	2000
フォーメーション・サッカー	2800
ブラッディウルフ	1000
ブルファイトリングの覇者	1200
ブレイクイン	2400
プロバスケットボール USA	2600
ポピュラス 4/5	2600
ボンバーマン	2000
麻雀学園 ビデオ付き	6000
麻雀学園マイルド	2800
麻雀悟空スペシャル	1600
麻雀ウォーズ	2000
めぞん一刻	1800
モトローダー	1400
モトローダー 2 3/29	2400
遊遊人生	2000
琉球	2000
ワールドコート	1600
ワールドスタジアム 91 3/21	1800
ワールドビーチバレー	2000
わいわい麻雀	1600
ワラビー!!	2400
ワンダーモモ	1000
マルチタップ 5人用	600
ターボパット黒	800
天の声2	1000
GT用TVチューナ	4000
アスキースティクエンジン	1000

メガドライブ

アドバンスト大戦略 6/21	2800
エアダイバー	2200
エイリアンストーム 6/28	2400
尾崎直道のスーパーマスターズ	2000
片山まさゆきの麻雀道場	2400
究極タイガー	1800
ゲイングランド	2600
コラムス	2000
ザ・スーパー忍	2400
三国志・乱世の英雄たち 4/26	2200
サンダーフォース 2	1000
サンダーフォース 3	2200
スーパーリーグ	1200
スーパーハングオン	1200
スーパーリアルバスケット	2000
ソーサリアン	2000
TATSUJIN	1200
ハードドライビン	2600
バトルゴルファー唯	1800
バハムート戦記 3/8	2400
ファステストワン 6/28	2800
FATMAN	2200
ファンタシースター 2	1000
ふしぎのお城大冒険ミッキーマウス	2200
ふしぎの海のナディア 3/19	2800
マーベルランド 6/28	2400
ムーンダンサー	2100
武者アレスタ	2800
ラングリッサー 4/26	3200
レインボーアイランドエキストラ	2400
レッスルボール	2800
ワールドカップサッカー	2800
GG用TVチューナー	4000

ゲームボーイ

R-TYPE 3/19	1200
アメリカ横断ウルトラクイズ	1400
アレサ	1000
石田芳夫 囲碁パラダイス	1400
F-1ボーイ	1400
F-1レース	1200
F-1スピリット	1400
おいらじゃじゃ丸世界大冒険	1200
オセロ	1600
鬼が島パチンコ店	1000
カーブノア 4/19	1400
キッチンパニック 5/10	1200
グレムリン 2	1400
ゲームボーイウォーズ 5/21	1600
ゴーストバスターズ 2	1000
ゴジラくん怪獣大行進	1000
ゴルフ	1200
コントラ	1400
サッカーボーイ	1000
スーパービバレー	1200
上海	1000
スーパー桃太郎電鉄 3/8	1400
スコットランド・ヤード	1400
スパルタンX	1200
相撲ファイター 4/26	1200
タイトーチェイスH・Q・	1400
ダックテールス	1200
ツインビーだ!	1200
DX馬券王 5/17	1800
ドラえもん対決ひみつ道具 3/1	1400
トランプボーイ 2	1000
ネコジャラ物語	1000
熱血高校サッカー部 4/26	1400
バックマン	1200
BATMAN バットマン	1200
ハテナの大冒険	1200
パトレイバー PATLABOR	1200
バブルボブル	1200
ファイナル・リバース 4/12	1200
ファミリージョッキー 3/29	1400
ペインターモモピー	1200
ペリウス ローランの魔獣	1200
三毛猫ホームズの騎士道	1400
ミッキーマウス	1000
ミッキーマウス 2 4/26	1200
役満	1000
らんま1/2	1200
レーシング魂	1400
ロードスター	1000
通信ケーブル	400
充電式アダプター	1200

CD-ROM

イース 1・2	3200
ウルトラボックス創刊号	1600
ウルトラボックス2号	1600
ウルトラボックス 3号	1200
エルディス 4/5	2200
OEDO 808 3/15	2000
コズミック・ファンタジー	2800
探偵講座 7/26	3000
精霊戦士スプリガン 7/19	2800
パチ夫くん 幻の伝説 4/19	5000
ファイティングストリート	2600
BURAI ~ブライ~ 7/25	2400
魔晶伝紀ラ・ヴァルー 4/19	2200

本体

ファミコン	5500
ツインファミコン	10100
ゲームボーイ	5000
PCエンジン	4000
PCエンジンコア	6000
メガドライブ	7100
CD-ROM システムVer 1.0	17000
CD-ROM システムVer 2.1	20000
ディスクシステム	1000
ゲームギア	6100
スーパーファミコン	20000

★表にのっていないソフトは、値段が毎日変わりますので、電話でのお答えはできません。(300～2,000円で買います。)
★攻略本は100円～300円で買います。(よごれ、らくがき、付録の品はのぞく。)

外も暑いが、SFII（ストリートファイター）も熱い！熱すぎて溶けちまいそうだ!!

さあ！　まだまだ熱気の冷めないストリートファイターII。最近は2人同時プレイが大流行で、その人気はまだまだ衰える事を知らない。本誌でも前号に続き、遅ればせながら各キャラのストーリーを紹介するぞ！

カプコン	活動中！	アーケード

ストリートファイターII

各キャラのストーリー紹介だ!!

よーし、今月も気合入れていくぜ！　まずは予告通り各キャラクターのストーリー紹介、次にハガキで一番多かったハメ技のやり方、を紹介していこうと思います。

ここで一人目でも苦戦してる人へ…。ちゃんと大キックor大パンチを使っているかな？　よく小パンチだけで戦ってる人をゲーセンで見かけるから…。

あと2P同時プレイもグッド。形にハマッターPより何をするか分からない人間相手の方も熱くなれるぞ！（お金の減りも早くなるけど…）

リュウ

前作の主人公である彼は、真の格闘家を目指す為、さすらいの旅をしている。ライバルのケンがアメリカへ武者修行に行ったと聞き海外へ向かう。果たして今回の旅で真の格闘家になれるのか…。

真の格闘家への道はまだ遠い…。修業あるのみ。（リュウ談）

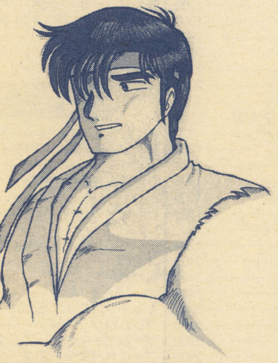

ブランカ

幼い頃、飛行機が墜落し、ジャングルで自然を相手に育った野性児。その巨体からは想像もつかないスピードで動くことができる。彼の両親はいったいどこにいるのだろうか……。

トラさえオレの前ではネコになる。さしずめおまえはネズミといったところか。

ガイル少佐

同じ部隊の戦友「ナッシュ」を殺され、仇を打つべく旅に出た。妻や娘に別れも告げず…。

「ベガという男に気をつけろ…男はサイコパワーを自在に…ぐふっ……。」ナッシュの最後の言葉だけが手がかりだ。

へっ、オレにケンカを売るのは百年早いぜ。（ガイル談）

春麗

麻薬捜査官の父が行方不明になり、その消息を知る為に世界を旅する。自ら刑事になった春麗は、やっとの思いで、悪の巨大組織"シャドルー"が背後にいる事をつきとめる。しかし、影のボスと噂される"ベガ"はどこにいるのだろう。彼女の旅は始まったばかりだ。

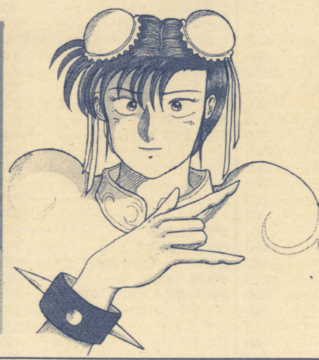

エドモンド本田

豪快な性格を武器に、「ワールドにスモーの素晴らしさを認めてもらうでごわす。」と、旅に出たジャパニーズ、スモーレスラー。ピンチになっても日本人の"根性"で切り抜ける。

「日本一これ即ち世界一でごわす。」この言葉から彼のすべてが分かる。

ダルシム

幼い子供の為に独り闘う孤独なファイター。ヨガの力を使って人を傷付けるのは良くないが、必要悪だと自分に言い聞かせて今日も闘う。

さとりだ、さとりを開かぬかぎりオレには勝てんぞ！（ダルシム談）

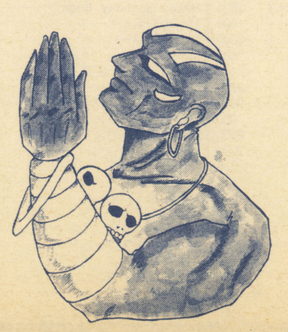

ザンギエフ

ペレストロイカを巻き起こすべくやってきた、鋼の体を持つ男。幼い頃から習っていたレスリングに、アメリカで身に付けたパイルドライバー、ブレンバスター等の派手な技をミックスし独自のプロレスを確立した。

ロシアの大地をおまえの血で染めてやろう。（ザンギエフ談）

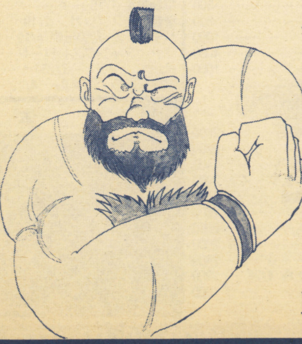

© カプコン 1991 イラスト グラ曼蛇★らぁ橋

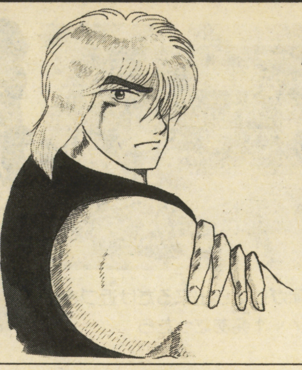

ケン

リュウを良きライバルと認め、お互いに強くなったら再び会おうと約束した。アメリカへ武者修行に来たはずのケンだったが、血生臭い過去は忘れて、恋人との甘いひと時に浸っていた。しかしリュウからの一通の手紙が彼の眠れる格闘家の熱き血潮を沸騰させたのだ。

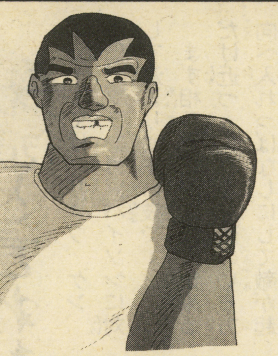

M・バイソン

アメリカン・ドリームを実現させようと、おのれの拳を武器にラスベガスに殴りこんだ。ケンカ仕込みのボクシングで現在向かうところ敵なしだ。前作の"ストリートファイター"で登場した"マイク"と関係があるかどうかは謎である。

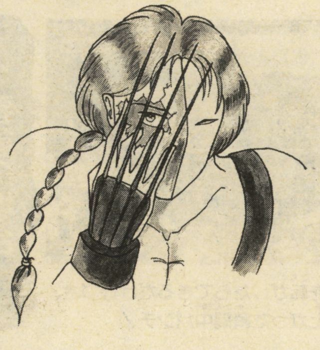

バルログ

天性の素早さにNINJUTUをミックスして人間離れしたスピードと破壊力を生みだした。"美"に対して異常な程執着があり、美しいもの以外は存在する価値がないと思っている。もちろんそれは他のストリートファイトにおいても例外ではない。

サガット

昇龍拳の傷跡は胸に残ったが、久し振りにさわやかな気持ちで闘えた。今度出会ったときは良きライバルとして、さらに技に磨きをかけてこいよと……。全身を鍛え上げ、対リュウ、ケン戦に備えてタイ式昇龍拳ともいえるタイガーアッパーカットを開発した。

ベガを倒し世界の頂点に立て！

あれから1ケ月、ピヨゲーム（編集部近くのゲーセン）で日夜、おかまさん達の攻撃に耐えながら修行に励んだ結果、ついにリュウで1コインクリア出来るまでになったグラ曼陀☆らぁ橋が今、君達に対ベガ戦の攻略法を伝授する！　なーんてね、そんなおおげさな物じゃないけど読んでやってね（お願い…）

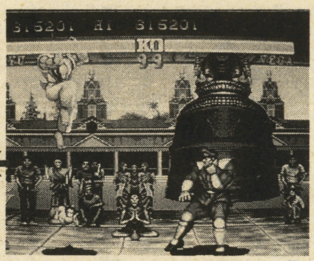

▲まず始まったらジャンプキックしながら1番左まで行きしゃがむ

▼ベガが近よってきたら中キックをだす

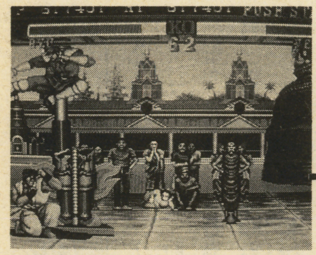

▲こちらに跳びけりをしてきたらしゃがんで大パンチ！

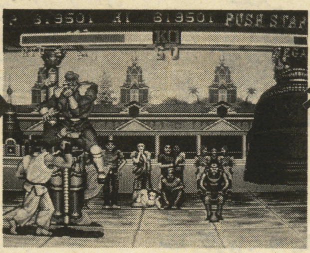

▼敵の着地と同時にまた中キックを出す、垂直ジャンプでよけられても

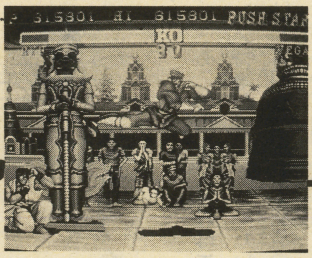

▲着地と同時に中キック、跳びげりがきたらアッパー、そして中キック

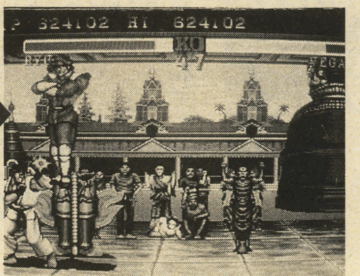

▼遠くからこんなジャンプがきたら立ったまま2回防御する

▲回転キックがきたら、レバーを左下に入れしゃがんで防御する

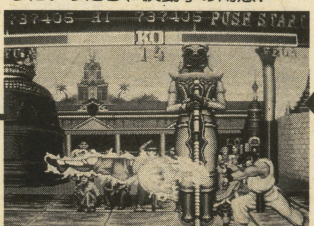

▼ベガの体力が少なくなり画面はじにいったら、波動拳の用意！

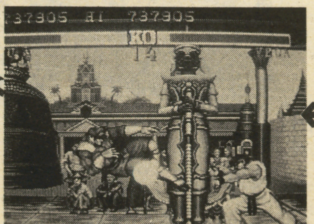

▼とんでくる直前にレバー下、右下右とパンチで波動拳だ！

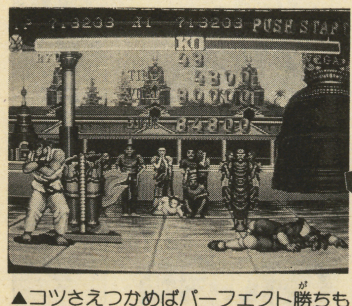

▲コツさえつかめばパーフェクト勝ちも可能だ！　がんばってくれぇっ！

邪道と言われてもやっぱり気持ちいい!

ガイルでは、リュウ、ケン、本田、ブランカ、バイソンに対して決まりやすい技です。

まず相手を転がしたら出来るだけ近づきレバーを敵のいる方向へ入れっぱなしにして敵が起き上がる前から小キックを連打する。で小キックが一発入ったら(防御されても)すぐ大パンチボタンを押す。するとジャーマンスープレックスが決まる、て訳だ。ジャマンが決まったらまた近づいて小キック…の繰り返しでハメる事ができる。とーっても気持ちいいのだ。

ガイルの場合

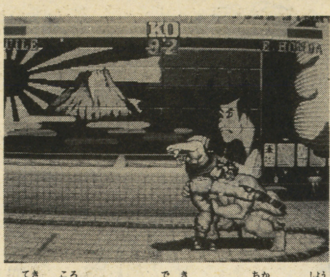

▲敵を転がしたら出来るだけ近づき小キック! 1発あたったら

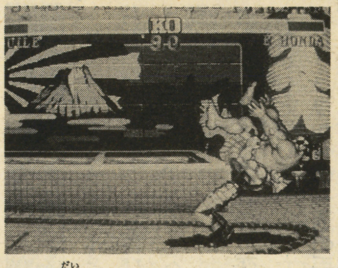

▲すぐ大パンチでジャーマンだ!(レバーは右に入れっぱなし)

春麗ではリュウ、ケン、本田、ガイル、バイソン、に決まりやすい。まず相手を転がす、で、立ち上がる瞬間中のパンチを当て(防御しても可)一瞬間をあけ中パンチで首投げ、また近づき中パンチ…をくり返す。敵を転がしたら相手の方にずっとレバーを入れておくのと、中パンチを出すタイミングを覚えれば完璧!(慣れが必要)ケンに昇龍拳を喰らう事もあるだろうけど、着地地点で投げればOK(サガットのアッパーカット後の着地点も投げのチャンスだ。

春麗の場合

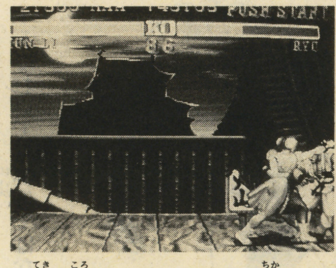

▲敵を転がしたらできるだけ近づき、起き上がった瞬間中パンチ!

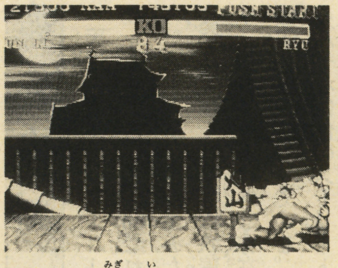

▲レバーは右に入れっぱなしでもう1度中パンチで首投げ! のくり返し

リュウ(ケン)では、ケン(リュウ)、ガイル、ブランカ、本田、バイソンに決まりやすい。

まず相手を転がしたらできるだけ近づいてしゃがんで小キック連打! 一発入ったらレバーを相手の方に入れ中or大のパンチボタンで投げ。決まったら近づき小キック連打…を繰り返す。敵を画面のはじに追いつめるとやりやすい。本田、バイソンにはしゃがみ中キックを出しこちらに跳んできた所を立って大キック、相手の着地地点で小キック連打から投げ!が有効。

リュウ・ケンの場合

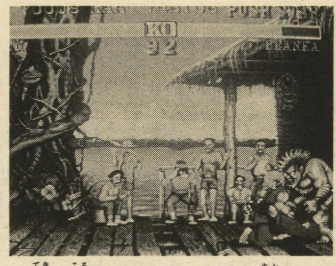

▲敵を転がしたらできるだけ近づき、しゃがんで小キック連打!

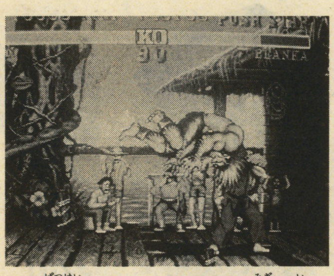

▲1発入ったらレバーをすぐ右に入れ大パンチor中パンチで投げ!

たくさんのハガキありがとう

まずは、平田くん、アドル君アメジストシヴァ君、前田君、岡田君、永井君、藤野君、国本君、マンちゃん、龍頭君、GUY君、その他大勢の皆様お手紙ありがとうございました! えーおかげで3ページも(しか?)もらう事ができました。モノクロだけど…。

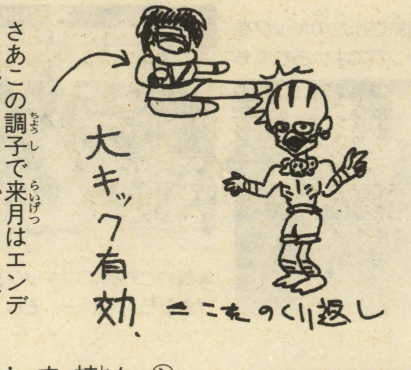

さあこの調子で来月はエンディング特集だ! と言いたい所だけど、相変わらず担当者の表情は厳しい、引き続き皆さんからのハガキを待つ! と、残ったスペースでハガキの紹介だ。
○らぁ橋さん、いっしょにストⅡが(SFC、MDに)移植されるよう働きかけましょう!!

▶香川県/久我貴司

▶大阪府/しませくおん

ⓡいいねー、と思ったが、アーケード版のイメージを壊さず移植出来るだろうか。イメージ壊す位ならいっそ移植しない方が…。しかしゲーセンに行かない人にもあの楽しさを知ってほしい気もするし…あー悩む!(こんな事で悩む私はなんて幸せなんだ)ふぅ～。じゃまた来月皆なと会える事を祈りつつ…。

田渕 美智子

byかるびばる

新品 中古 ゲームソフト特価通販

高価買取交換も
やってるよ!
ドシドシ電話してね。

新品ソフトコーナー

★価格はすべて消費税込みです

●ファミコンソフト
悪魔城スペシャルぼくドラキュラ ¥4400
囲碁九路盤対局 ¥3800
いただきストリート ¥5100
サイドポケット ¥2800
スーパーマリオ ¥3400
スーパーマリオ3 ¥4400
ゾイド黙示録 ¥2000
高橋名人の冒険島2 ¥4000
谷川浩司の将棋指南Ⅲ ¥4000
ダウンタウン熱血物語 ¥4200
ダウンタウン熱血行進曲 ¥4300
ドクターマリオ ¥3500
ナムコクラシック ¥4000
ナムコット麻雀3マージャン天国 ¥3500
忍者龍剣伝Ⅲ ¥4700
熱血高校ドッジボール部 ¥4000
ハリキリスタジアムⅢ ¥3800
飛龍の拳スペシャル ¥4700
ファイナルラップ ¥3900
ファジカルファイター ¥3800
ファミコン名人戦 ¥4000
ファミリーサーキット ¥2800
ポールトゥフィニッシュ ¥4300
ボンバーマンⅡ ¥4400
メタルマックス ¥5400
夢ペンギン物語 ¥3500
ランペルール ¥7800
ロックマンⅡ ¥4000
ロボコップ2 ¥4300

●スーパーファミコンソフト
アクトレイザー ¥4800
F-ZERO ¥5500
ガデュリン ¥7100
イース3(ワンダラーズフロムイース) ¥6600

●PCエンジンソフト
アウトラン ¥3900
アドベンチャーアイランド ¥3000
エターナルシティ ¥4200
F1トリプルバトル ¥3800
改造町人シュビビンマン2 ¥4500
サイバーナイト ¥4800
サンダーブレード ¥2800
将棋初段一直線 ¥4600
スーパースターソルジャー ¥3200
スーパー桃太郎電鉄 ¥4400
大旋風 ¥2800
ダライアスプラス ¥4800
TVスポーツフットボール ¥2800
ナグザットスタジアム ¥2500
パワーイレブン ¥3900
ファイナルマッチテニス ¥2800
ポピュラス ¥5500
メルヘンメイズ ¥3700
ラビオ・レプス・スペシャル ¥3800
レジェンドオブヒーロートンマ ¥3800
ワールドスタジアム91 ¥4000
ワラビー!! ¥4400

●PCエンジンCD-ROMソフト
アヴェンジャー ¥3000
イースⅠ・Ⅱ ¥4800
イースⅢ ¥4800
うる星やつら ¥4500
ヴァリスⅡ ¥4600
コズミックファンタジー2 ¥4800
コブラ2 ¥3800
サイバーシティOEDO808 ¥3800
ダウンロード2 ¥4600
魔笛伝説アストラリウス ¥4700

●ゲームボーイソフト
SDガンダムGARMSオペレーション ¥1900
カーブノア ¥2500
からくり剣豪伝ムサシロード ¥2500
サイドポケット ¥2200
SA・GA2秘宝伝説 ¥2600
サンリオカーニバル ¥2200
ジャングルウォーズ ¥3300
人生ゲーム伝説 ¥3000
スーパー桃太郎伝説 ¥3200
スーパーロボット大戦 ¥2700
戦国忍者くん ¥2600
ソロモンズ倶楽部 ¥2200
テトリス ¥2000
ドクターマリオ ¥2000
熱血高校サッカー部ワールドカップ ¥2300
バーガータイムデラックス ¥2200
ファーテストラップ ¥2500
ファミスタ ¥2000
役満 ¥2000

●メガドライブソフト
アドバンスド大戦略 ¥6000
アローフラッシュ ¥2800
ヴォルフィード ¥3000
究極タイガー ¥3100
グラナダ ¥3800
斬一夜叉円舞曲一 ¥5200
シャイニング&ザ・ダクネス ¥6000
ダイナマイトデューク ¥3600
ディック・トレーシー ¥3600
デンジャラスシード ¥3500
バーニングフォース ¥3000
ファイヤームスタング ¥4400
ファステストワン ¥5600
ブルーアルマナック ¥6500
マーベルランド ¥5300
レッスルウォー ¥4500

●ゲームギアソフト
G-LOC ¥2200
スーパーゴルフ ¥1900
ポップブレイカー ¥2300

中古ソフトコーナー

(中古ソフトは箱・説明書付きの価格です。)

●ファミコンソフト
悪魔城伝説 ¥2900
ヴィナス戦記 ¥2300
キャプテン翼 ¥2500
じゅうべぇくえすと ¥3500
ゾイド黙示録 ¥2600
天地を喰らうⅡ ¥5500
ディープダンジョンⅣ ¥2900
ファイナルファンタジーⅢ ¥2900
ホームランナイター'90 ¥2100
魍魎戦記摩陀羅 ¥3300

●PCエンジンソフト
R・TYPE1 ¥2400
青いブリンク ¥1900
イメージファイト ¥3300
F1サーカス ¥3600
サイバーコア ¥1600
神武伝承 ¥1900
スーパースターソルジャー ¥2500
逐電屋藤兵衛 ¥1600
トイショップボーイズ ¥1900
虎への道 ¥2300
謎のマスカレード ¥2100
ニンジャウォーリァーズ ¥1600
バトルエース(SG) ¥1300
バルンバ ¥1900
パワーリーグⅢ ¥2300
飛装騎兵カイザード ¥2100
ミスターヘリの大冒険 ¥1300
桃太郎活劇 ¥3300
桃太郎伝説ターボ ¥2400
桃太郎伝説Ⅱ ¥2600
ワールドスタジアム ¥1300

●PCエンジンCD-ROMソフト
イースⅢ ¥4100
三国志英傑天下に臨む ¥4600
獣王記 ¥1500
スーパーアルバトロス ¥2900
天外魔境 ¥4300
デコボコ伝説走るワガマンマー ¥2600
バスティール ¥3100
ファイナルゾーンⅡ ¥1500
みつばち学園 ¥2600
ROMROMスタジアム ¥1100

●メガドライブソフト
ヴァーミリオン ¥900
ストライダー飛竜 ¥2600
ソーサリアン ¥3100
ダライアスⅡ ¥3100
フェリオス ¥2300

●ゲームギアソフト
コラムス ¥2600
斬GEAR ¥1900
スーパーモナコGP ¥2100
ドラゴンクリスタル ¥2600

この他にも在庫はドッサリ!
ほしいソフトがあったらジャンジャン電話してネ
近い人はお店にも来てネ、ヨロシク!

●日本橋(本店・南店) ●堺東駅前(堺東店)

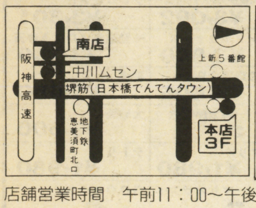

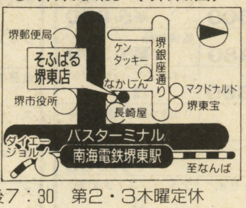

店舗営業時間 午前11:00〜午後7:30 第2・3木曜定休

㈱ソフパル通信販売・交換・買取センター

通販申込先▶〒556 大阪市浪速区日本橋5丁目14-20越前ビル5F

06(647)7894

ファミコン専用電話

平日/午前11:00〜午後8:00
日祝/午前10:00〜午後7:00
第2木曜定休

※この広告の価格は通販専用です。
お店の価格とは異なる場合がありますので御注意下さい。
※この広告の価格は7月10日現在のものです。

FAMI-COM SHOP
そふぱる

買いたい人は
まず電話で在庫と価格を確認して、受付番号を聞いてから販売申し込み用紙にもれなく記入し、代金・送料と一緒に必ず現金書留で送って下さい。

交換したい人・売りたい人は
まず電話で申し込みをして、受付番号を聞いて下さい。
交換買取申込用紙にもれなく記入して、ソフトと一緒に送って下さい。

ご注意
1 受付番号は1週間で無効になります。申し込みをしたらすぐに送って下さい。
2 18才未満の人は、申し込み書に保護者の方の署名と捺印を必ずもらって下さい。

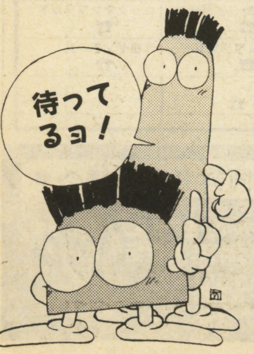

交換買取申込書 電話受付番号〔 〕

フリガナ / 氏名 / 年令 才 / 電話番号
住所 □□□-□□
君が送るソフト 1 2 3 4 5 6 7 計( )本( )ポイント
保護者 氏名 ㊞ 18才未満の人は必ず記入して下さい。

交換の場合
君のほしいソフト / ポイント
1
2
3
送料として( )ポイント
不足追加切手(円)

買取の場合
お支払方法
郵便払出・現金書留
現金書留の場合、早く届きますが買取り金額から500円差し引かれます。郵便払い出しの場合、送料はかかりませんが、手続きに2週間くらい掛かることがあります。

販売申込書 受付番号〔 〕

フリガナ / 氏名 / 年令 才
住所 □□□-□□ ☎ -
希望ソフト 1 円 2 円 3 円
送料( )円 計 円
保護者 氏名 ㊞ 18才未満の人は必ず記入

送料	宅配便	郵便小包
北海道 沖縄	1200円	900円
東北	900円	
関東 信越 四国 九州	700円	
北陸 中部 関西 中国	600円	

※商品の送料は右の表を見て下さい。(100円=1ポイントです) 詳しくは電話で確認して下さい。

オール新品 全国通信販売

現金書留より早くて安い
翌日
着払いシステム

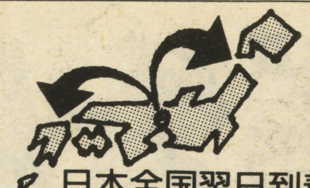

CD・ROM²ソフト

アベンジャー	¥980	レギオン	¥980
OEDO808	¥2,600	ファイナルゾーンII	¥2,980
獣王記	¥3,500	ボンピングワールド	¥3,600
ウルトラBOX4号	¥2,980	クイズまるごとザ・ワールド	¥3,980
魔笛伝説アストラリウス	¥3,980	上海I	¥4,180
スプラッシュレイク	¥4,640	イースIII	¥4,680
ロムロムスタジアム	¥4,680	コブラII伝説の男	¥4,800
レッドアラート	¥4,980	魔晶伝紀ラ・ヴァルー	¥4,480
戦国関東三国志	¥3,980	コズミックファンタジーII	¥4,980
ヘルファイアーS	¥5, 100	バスティール	¥4,980
JBハロルド殺人倶楽部	¥5,180	雀偵物語	¥5,420
ハイグレネーダー	¥5,420	ダウンロードII	¥5,440
スーパーダライアス	¥5,440	ガルクライトTDF2	¥5,460
ロード・スピリッツ	¥5,760	天外魔境ジライヤ	¥5,760
三国志英傑天下に臨む	¥4,980	クイズアベニュー	☎
パチ夫くん幻の伝説	☎	コズミックファンタジー	☎
ライザンバーII	☎	マンホール	☎
イースI・II	☎	精霊戦士スプリガン	☎
シャーロックホームズの探偵講座	☎	大旋風カスタム	☎
ヴァリスIV	☎	BURAI 八玉の勇士伝説	☎

ゲームギアソフト

パックマン	¥980	タロットの館	¥980
ウッディポップ	¥1,800	ワンダーボーイ	¥980
サイキックワールド	¥1,800	ジャンクション	¥1,800
ザ・プロ野球'91	¥1,800	ヘッドバスター	¥1,800
ポッププレイカー	¥1,980	スクウィーク	¥1,800
キネティックコネクション	¥1,800	紫禁城	¥1,800
G-LOC	¥2,625	マッピー	¥2,625
ガンバレゴルビー	¥2,680	ドラゴンクリスタル	¥2,625
琉球	¥2,850	ギアスタジアム	¥2,800
M・マウスのキャッスルイリュージョ	¥2,850	斬ギア	¥2,850
スーパーゴルフ	¥1,800	チェイスHQ	¥2,850
ファンタジーゾーンギア	☎	まじかるタルるートくん	☎
スーパーモナコGP	☎	コラムス	☎

スーパーグラフィックスソフト

バトルエース	¥500	魔動王グランゾート	¥980

PCエンジンソフト

定吉七番	¥800	謎のマスカレード	¥800
飛装騎兵カイザード	¥800	虎への道	¥800
キックボール	¥800	スペースインベーダー復活の道	¥800
アームドF	¥1,980	死霊戦線	¥1,980
バルンバ	¥1,980	ヴェイグス	¥1,980
桃太郎伝説ターボ	¥1,980	天聖龍	¥1,980
大旋風	¥1,980	ドロップロックホラほら	¥2,980
サイコチェイサー	¥2,980	あっぱれゲートボール	¥2,980
メルヘンメイズ	¥2,980	ファイナルマッチテニス	¥2,980
イメージファイト	¥3,200	ドンドコドン	¥3,680
ファンタジーゾーン	¥3,680	S・C・I	¥3,680
ファイナルブラスター	¥3,680	ギャラガ'88	¥3,680
トイショップボーイズ	¥3,980	ボンバーマン	¥3,980
TVスポーツフットボール	¥2,980	スーパー桃太郎電鉄	¥3,980
ワールドスタジアム'91	¥3,980	地獄めぐり	¥3,980
パワーイレブン	¥3,980	パワーリーグIII	¥4,380
スピンペア	¥4,420	クラックス	¥4,480
奇々界々	¥4,500	ファイナルソルジャー	¥4,550
ジパング	¥4,680	パワーリーグIV	¥4,550
桃太郎活劇	¥4,480	桃太郎伝説II	¥4,480
F1トリプルバトル	¥3,980	コラムス	¥4,800
パズルボーイ	¥4,800	ワラビー	¥4,880
バットマン	¥4,880	アフターバーナーII	¥4,980
最後の忍道	¥4,980	パラソルスター	¥4,980
カダッシュ	¥4,980	ラスタンサーガII	¥4,980
アウトラン	¥4,980	サイバーナイト	¥4,980
チャンピオンレスラー	¥4,980	サンダーブレード	¥4,980
バーニングエンジェル	¥4,980	サイレントデバッカーズ	¥4,980
ラビオレプススペシャル	¥5,089	エターナルシティ	¥5,100
DEAD MOON	¥5,100	ポピュラス	¥5,180
フォーメーションサッカー	¥5,880	ファイアープロレスリング	☎
F1サーカス	☎	ゼロヨンチャンプ	☎
トリッキー	☎	PC原人2	☎
F1サーカス'91	☎	レーシング魂	☎
ファイアープロレスリング2	☎		

ファミコンソフト

とんじゃん	¥700	ザ・ロード・オブ・キング	¥700
ホームランナイター90	¥980	ソルスティス	¥980
忍者らホイ	¥1,980	クォース	¥1,980
スウィートホーム	¥1,980	わんぱくダック夢冒険	¥1,980
エジプト	¥1,980	けろけろケロッピの大冒険	¥2,480
ペーパーボーイ	¥2,980	じゃじゃ丸忍河大作戦	¥2,480
西遊記ワールドII	¥2,480	ガン・デック	¥2,980
神宮寺三郎の時の過ぎゆくままに	¥2,980	ファミスタ'91	¥2,980
ナムコット麻雀III	¥2,980	井崎脩五郎の競馬必勝学II	¥3,380
バーズティール	¥2,980	クラックス	¥2,980
ツインイーグル	¥2,980	ベストプレープロ野球'90	¥3,800
ハリキリスタジアムIII	¥3,800	シャドーブレイン	¥3,980
夢ペンギン物語	¥3,980	パーマン	¥3,980
おぼっちゃはくん	¥2,980	マジック・ダーツ	¥3,980
役満天国	¥3,980	すごろクエスト	¥3,980
熱血硬派くにおくん	¥3,980	熱血高校ドッチボール部	¥4,380
熱血高校ドッチボール部サッカー編	¥4,480	ダウンタウン熱血物語	¥3,980
ダウンタウン熱血行進曲	¥3,980	ボンバーマンII	¥4,180
爆笑!人生劇場I・II	¥4,180	ガン・サイト	¥4,500
グランドマスター	¥4,550	激闘バトルスタジアム	¥4,760
いただきストリート	¥4,760	ニチブツマージャンIII	¥4,800
虹のシルクロード	¥4,980	井手洋介の実戦麻雀II	¥4,980
麻雀倶楽部永田町	¥4,980	AD&Dヒーローオブランス	¥3,980
AD&ヒルズファー	¥4,980	AD&Dプールオブレディアンス	¥5,980
天地を喰らう	¥4,180	天地を喰らうII	¥5,480
麻雀大会	¥5,850	メタルマックス	¥4,980
大航海時代	¥7,980	ランペルール	¥7,980
水滸伝	¥7,980	維新の嵐	¥7,980
三国志II	¥9,980	ファイナルファンタジーI・II	各☎
ファイナルファンタジーIII	¥2,700	ドラゴンクエストI〜IV	各☎
ロックマンI〜III	各☎	高橋名人の冒険島II	☎
SDガンダムIII英雄戦記	¥4,500	桃太郎電鉄	☎
テトリス	☎	スーパーマリオブラザーズ3	☎
Dr. マリオ	☎	ファミリーサーキット'91	☎
くにお君の時代劇だヨ全員集合	☎		

メガドライブソフト

ゴーストバスターズ	¥980	DJボーイ	¥1,800
ヴァーミリオン	¥1,800	モンスターレア	¥2,000
シャドーダンサー	¥2,000	バトルゴルファー唯	¥2,000
クラックス	¥2,000	クラックダウン	¥2,000
ストライダー飛竜	¥2,980	ダイナマイトデューク	¥2,980
アトミックロボキッド	¥2,980	魔物ハンター妖子	¥3,000
マじかるハットのぶっとびターボ大冒険	¥2,980	メガパネル	¥3,680
カース	¥3,680	シーザーの野望	¥2,980
コラムス	¥3,980	エレメンタルマスター	¥3,980
ワールドカップサッカー	¥4,180	ソニックザヘッジホッグ	¥4,050
バーニングフォース	¥3,980	デンジャラスシード	¥4,380
大旋風	¥4,500	シャドーダンサー	¥2,000
ジャンクション	¥4,500	アローフラッシュ	¥4,500
エアロブラスターズ	¥4,500	紫禁城	¥4,500
ディックトレイシー	¥4,500	レッスルウォー	¥4,500
エイリアンストーム	¥4,500	火激	¥3,980
ゴールデンアックス	¥4,500	ワードナの森スペシャル	¥3,980
スーパーエアウルフ	¥3,980	セイントソード	¥3,980
ヘビーユニット	¥4,800	TELTELスタジアム	¥4,500
鮫!鮫!鮫!	¥4,880	ザ・スーパー忍	¥4,980
ヴァリスIII	¥3,980	ファンタシースターII	¥4,980
スーパー大戦略	¥3,980	ファイアームスタング	¥4,980
究極タイガー	¥3,980	スーパーモナコGP	¥4,980
グラナダ	¥5,100	キューティー鈴木のリングサイド〜	¥5,100
FZ戦記アクシス	¥5,100	ファステストワン	¥4,980
マーベルランド	¥5,250	バハムート戦記	¥5,440
ゼロウィング	¥5,600	ミッドナイトレジスタンス	¥5,850
雷電伝説	¥4,980	雀偵物語	¥6,300
斬・夜叉円舞曲	¥6,380	シャイニング・アンド・ザ・ダクネス	☎
三国志列伝	☎	片山まさゆきの麻雀道場	☎
ボナンザブラザーズ	☎	ブルーアルマナック	¥4,980
アークスオデッセイ	☎	アドバンスド大戦略	☎
球界道中記	☎	ストリートスマート	☎
ベアナックル	☎	サンダーフォックス	☎
マスター・オブ・モンスターズ	☎		

ゲームボーイソフト

パズニック	¥800	ブロディア	¥800
対局連珠	¥800	石道	¥800
パックマン	¥800	ベースボール	¥800
おさわがせペンギンBOY	¥800	バトルピンポン	¥800
クォース	¥800	クィックス	¥800
無頼ファイター	¥800	ライサンダー	¥800
スコットランドヤード	¥800	ヘッドオン	¥800
クラックス	¥1,980	突撃ばれいしょんず	¥800
銀河	¥800	プリプリ	¥800
ワールドアイスホッケー	¥1,980	ポケットスタジアム	¥980
鬼忍降魔録ONI	¥980	ミッキーマウスII	¥2,400
熱血高校サッカー部WC編	¥2,450	サンリオカーニバル	¥2,450
ソロモンズ倶楽部	¥1,980	バーガータイムデラックス	¥1,980
ロードスター	¥1,980	GEM GEM	¥1,980
戦国忍者くん	¥1,980	ファイナルリバース	¥1,980
怒りの要塞	¥980	F1スピリット	¥2,579
T・M・N・T	¥2,579	ボンバーボーイ	¥2,579
プロレス	¥2,579	レーシング魂	¥2,579
ダブルドラゴン	¥2,579	ファミスタ	¥2,579
熱血硬派くにおくん番外乱闘編	¥2,579	からくり剣豪伝ムサシロード	¥1,980
魁!男塾	¥1,980	ツインビーだ!	¥2,579
モンスターメーカー	¥2,579	ラブルセイバー	¥1,980
SDガンダムGARMS	¥1,980	バブルボブル	¥2,622
ドービドーレンジ	¥2,767	スノーブラザースJr	¥1,980
ファーステストラップ	¥2,767	SDガンダム外伝ラクロアンヒーローズ	¥1,980
人生ゲーム伝説	¥2,898	SaGaII	¥2,980
アメリカ横断ウルトラクイズ	¥3,092	グレムリンII	¥3,301
ジャングルウォーズ	¥3,840	一発逆転!DX馬券王	¥3,980
信長の野望GB版	¥4,505	将棋	¥1,980
スーパー桃太郎電鉄	☎	大戦略	¥3,600
Dr. マリオ	¥1,980	テトリス	¥1,980
スーパーマリオランド	☎	GBウォーズ	☎
まじかるタルるートくん	☎	ちびまる子ちゃんおこずかい大作戦	☎
聖剣伝説—FF外伝—	☎	ロックマンワールド	☎
ドラキュラ伝説II	☎	元祖ヤンチャ丸	☎
紫禁城	☎		

その他、大量在庫、詳しくはお電話でお問い合せ下さい!!

信頼 と 実績 の
ファミコンショップ

ワーロード

〒464 名古屋市千種区今池5-22-16
通信販売専用
☎052(733)1996
受付時間/AM10:00〜PM8:00

●同業者の皆様へ●
★どんな少量でも買入れ致します。
※お気軽にお電話下さい!
TEL 052—735—0466
FAX 052—733—8188

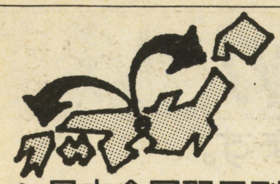

一部地域除く
日本全国翌日到着

商品が今スグ欲しい方!!

売り切れる場合もありますので電話で確認してネ!!

ハード

PCエンジン コアグラフィックス(NEC)	¥13,300
PCエンジン スーパーグラフィックス(NEC)	¥16,900
PCエンジン CD-ROM²システム(NEC)	¥33,990
PCエンジン GT (NEC)	¥34,800
ゲームギア (セガ)	¥14,200
メガドライブ(セガ) 16-BIT	¥11,200
ゲームボーイ(任天堂)	¥8,880
ファミリーコンピュータ本体(任天堂)	☎
スーパーファミコン内蔵 TV SF-1 (シャープ)	¥95,800
PCエンジン コアグラフィックスII(NEC)	☎

FAMICOM FAMILY　SUPER Famicom　Nintendo GAME BOY　HE system　HuCARD　CD-ROM² SYSTEM PC Engine　MEGA DRIVE　GAME GEAR

このマークの以外の商品は取扱っておりません。

今日 お店にTELする

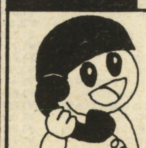

① 在庫 合計金額 を聞く。
② 住所 氏名 電話番号 を伝える。
③ 保護者電話確認 (18才未満の方)

次の日 商品到着

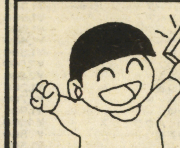

① お金 を払う。
② 商品 を受け取る。

キャンセル不可
(キャンセル料¥2000)

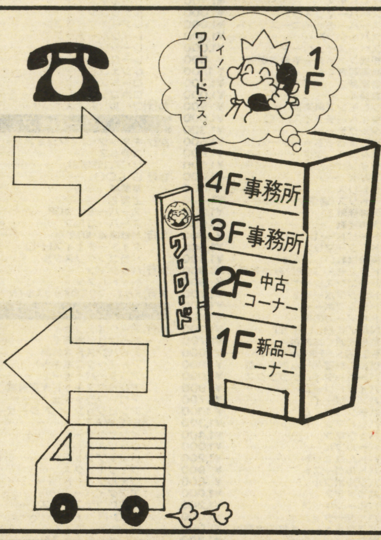

ご注意

- お電話なしでお金を送られた場合、送料差し引きのうえ送り返します。
- 不良品、故障の場合は当店まで返送していただければ、故障修理、良品交換のうえ返送致します。
(当店までの送料はお客様の負担となります。)
- 3日以上たっても商品が届かず何の連絡もない場合はお電話でお問い合わせ下さい。
- 商品の価格はすべて消費税別です。

新作は発売日にお手元に到着!! (前日発送)

(FC) ロボッ子ウォーズ・SD刑事ブレイダー・マイライフマイラブ・スーパースプリント・アルマジロ・ドラゴンウォーズ・ドキドキ遊園地・デブロック・百の世界の物語・メタルスレイダー・グローリー・A列車で行こう・カオスワールド・バイオ・フォース・エイプ・ロイヤルブラッド・怪傑ヤンチャ丸2・バトルフォーミュラ・へべれけ・BIG FOOT・スーパードッグブービー・ドラゴンボールZII・イースIII・トリトーン・スパルタンX2・東京パチスロアドベンチャー・クライスフォース・タイニー・トゥーン・アドベンチャーズ
(SFC) 白熱プロ野球ガンバリーグ・初段森田将棋・ハイパーゾーン・雷電伝説・超魔界村・スーパーテニス・ワールドサーキット・JOE & MAC戦え原始人
(GB) パズルボーイII・茶々丸冒険記3・フリートコマンダーVS・ダルマンバスターズ・バトルシティ・エレベーターアクション・プロ野球スタジアム'91・ネメシスII・メガリット・Minesweeper 掃海艇・ウィザードリィ外伝・レインボーチップス・ボンバーキング2
(PC) はなたーかだか・パワーリーグIV・1941・ファイヤープロレスリング2・パワーゲート・スクウィーク・パチ夫くん十番勝負・マジカルチェイス
(CDR) BURAI 八玉の勇士伝説・聖竜伝説モンビット・ヴァリスVI・ソーサリアン・クイズアベニュー2
(MD) 空牙・ディノランド・メガトラックス・アウトラン・ポピュラス・戦場の狼II・ジュエルマスター・宇宙戦艦ゴモラ・プロ野球スーパーリーグ'91
(GG) エターナルレジェンド・アウトラン・ラスタンサーガ・ベルリンの壁

新作予約のキャンセルは、発売日の1週間前までとなります。(それ以降のキャンセルはできません。)

部品

(FC) I コントローラー ¥1,000	(FC) IIコントローラー ¥1,300
(FC) RFスイッチブースタ ¥1,300	(FC) ACアダプター ¥1,300
(FC) 変換器 ¥300	(FC) 十字ゴム ¥200
(FC) ABゴム ¥100	(FC) ビッグゲイマー14インチ ¥1,200
(FC) パックスパワーグローブ ¥12,800	(FC) アスキーターボファイルII ☎
(FC) ゲームセレクター ☎	(ツインFC) Iコントローラー ¥2,350
(ツインFC) IIコントローラー ¥2,700	(ツインFC) ACアダプター ¥2,350
(DC) ACアダプター ¥1,300	(DC) カードクリーナー ¥2,400
(GB) 充電式アダヴター ☎	(GB) 充電式アダプターケーブル ¥400
(GB) 通信ケーブル ☎	(GB) 4人用アダプター ¥1,980
(GB) ライトボーイ ¥1,984	(GB) ワイドボーイ ¥1,184
(GB) ケースボーイ ¥12,000	(GB) サウンドボーイ ☎
(GT) TVチューナー ☎	(GT) ACアダプター ☎
(GT) カーアダプター ☎	(GT) 対戦用COMケーブル ☎
(GG) TVチューナー ¥9,900	(GG) バッテリーパック ☎
(GG) AVケーブル ☎	(GG) VSケーブル ☎
(MD) RFユニット ¥1,800	(MD) ACアダプター ¥1,800

(MD) コントロールパット ¥1,800	(MD) ビデオ入力コード ¥640
(MD) メガブラスター ☎	(MD) ジョイスティックXE-1 ST2 ¥3,980
(MD) アナログRGBユニット XMD1 ☎	(MD) ゲーム図書館 ☎
(PC) 十字・I II・スタートゴム 各¥50	(PC) ターボパットブラック ¥1,980
(PC) ターボパットグレー ☎	(PC) マルチタップ ¥1,980
(PC) PCブラスター ☎	(PC) アベニューパット3 ☎
(PC) RFユニット ☎	(PC) AVケーブル ¥980
(PC) ACアダプター ¥1,200	(PC) 天の声2 ¥2,080
(PC) バックアップブースターII ☎	(PC) シャトル用バックアップユニット ☎
(SG) スーパーグラフィックス用ACアダプタ ¥1,800	(SG) ロムロムアダプター ☎
(CDR) システムカード1・2 ☎	(CDR) インターフェイス用ACアダプター ¥2,000
(SFC) モノラルAVケーブル ☎	(SFC) ステレオAVケーブル ¥1,250
(SFC) RGBケーブル ¥2,150	(SFC) S端子ケーブル ¥2,150
(SFC) スーパーツインブースター ¥980	(SFC) スーパーツインブースター用ケーブル ¥390
(SFC) ジョイスティックJB-KING ☎	

ファミコンディスクカード

D・Cは3本からの注文となります

ゴルフJAPANコース
F1レース
各¥750

ファミコン探偵クラブ(前編)
ファミコン探偵クラブ(後編)
遊々記(後編)
エキサイドバイク
ナイトムーブ
バックギャモン
エキサイティングベースボール
エキサイティングサッカー
ジャイラス
赤い要塞
パチンコGP
各¥490

リンクスソフト

ゼンドコン	¥980
カリフォルニアゲームズ	¥3,480
ブルーライトニング	¥3,480
ロードブラスター	¥3,480
スライムワールド	¥3,480
ガントレット	¥5,040
リンクス用ADアダプター	¥2,000

スーパーファミコンソフト

アクトレイザー	¥2,980
SDザ・グレイトバトル	¥3,980
ボンバザル	¥4,980
グラディウスIII	¥5,480
ポピュラス	¥5,480
パイロットウィングス	¥5,480
F-ZERO	¥5,480
ジャンボ尾崎のホールインワン	¥5,980
ダライアスツイン	¥5,980
ドラッケン	¥5,980
スーパースタジアム	¥5,980
ウルトラマン	¥6,000
スーパーマリオランド	¥6,213
ファイナルファイト	¥6,600
スーパーR・TYPE	¥6,700
イースIII	☎
ガンダムF91	☎
がんばれゴエモン雪姫救出絵巻	☎
エリア88	☎

ファミコンショップ開業の方サポートします!!

買取金はすぐに送ります。（口座振込 現金書留） ◎LD・CDの買い取りもします。

行	タイトル	価格
	エグザイル	¥2,300
	エルディス	¥2,200
	OEDO808	¥1,800
か行	カルメン・サンディエゴを追え／	¥1,000
	ギュワンブラァ自己中心派	¥1,300
	クイズアベニュー	¥2,000
	クイズまるごとTHEワールド	¥2,200
	ガルクライトTDF 2	¥2,900
	コズミックファンタジー2	¥2,300
	コズミックファンタジー1 冒険	¥2,000
	最新恐竜図解大辞典	¥ 900
さ行	サイバーシティーオーエド	¥1,600
	三国志 英傑天下に臨む	¥3,300
	ジャック・ニクラウス ワールド	¥2,100
	雀偵物語	¥1,600
	上海2	¥1,800
	スーパー大旋風	¥2,500
	スーパーダライアス	¥1,800
	スーパー大戦略	¥2,600
	スプラッシュレイク	¥2,200
	ソルビアンカ	¥2,000
た行	ダウンロード2	¥2,000
	デコボコ伝説	¥1,400
	デスブリンガー	¥1,200
	天外魔境	¥2,500
	ハイグレネーダー	¥2,300
	バスティール	¥2,200
	パチ夫くん 幻の伝説(電動ハン	¥5,000
は行	ファイティング・ストリート	¥1,900
	ヘルファイアー	¥2,300
	北斗星の女	¥1,700
	ボンピングワールド	¥1,300
ま行	マーダー倶楽部	¥1,500
	魔晶伝紀 ラ・ヴァルー	¥2,300
	マスター・オブ・モンスターズ	¥2,400
	魔笛伝説アストラリウス	¥1,500
	マンホール	¥2,200
	みつばち学園	¥1,700
	迷宮のエルフィーネ	¥1,100
	モンスターレアー	¥1,200
ら行	ラストハルマゲドン	¥2,300
	らんま½	¥2,500
	レギオン	¥1,500
	ロードスピリッツ	¥2,400

ゲームボーイ

行	タイトル	価格
あ行	R-TYPE	¥1,200
	アスミッくんワールド2	¥1,300
	アフターバースト	¥ 900
	アミーダくん(阿弥陀)	¥1,700
	アメリカ横断ウルトラクイズ	¥1,500
	アレサ	¥1,900
	怒りの要塞	¥1,100
	石田芳夫詰碁パラダイス	¥1,100
	一発逆転／DX馬券王	¥1,800
	ウィザードリィ外伝	¥1,400
	SDガンダム外伝 ラクロアンヒ	¥1,700
	F1ボーイ	¥1,600
	F1レース	¥1,200
	F1スピリット	¥1,300
	おいらじゃじゃ丸世界大冒険	¥1,000
	オセロ	¥ 900
	鬼ヶ島パチンコ店	¥1,500
か行	カーブノア	¥1,100
	カプコンクイズ ハテナの大冒険	¥1,200
	からくり剣豪伝ムサシロード	¥1,100
	キッチンパニック	¥1,200
	機動警察パトレイバー	¥1,200
	鬼忍降魔録 ONI	¥1,600
	銀河	¥ 900
	クイックス	¥ 700
	クオース	¥ 900
	クラックス	¥1,000
	クレムリン2	¥1,400
	ゲームボーイウォーズ	¥1,600
	GO! GO! TANK!!	¥1,000
	ゴジラくん	¥1,100
	ゴルフ	¥1,000
	コントラ	¥1,300
さ行	サイドポケット	¥ 800
	SA・GA2 秘宝伝説	¥1,500
	サッカーボーイ	¥1,100
	サンリオカーニバル	¥1,100
	シーサイドバレー	¥1,000
	ジェム・ジェム	¥1,000
	上海	¥1,100
	将棋	¥1,200
	スーパー桃太郎電鉄	¥ 900
	スーパーロボット大戦	¥1,300
	タートルズ	¥1,400
	スーパーマリオランド	¥1,000
	スーパーチャイニーズランド	¥1,000
	スパルタンX	¥1,000
	スペースインベーダー	¥1,000
	相撲ファイター東海道場所	¥ 800
	戦国忍者くん	¥1,100
	倉庫番2	¥1,200
	倉庫番	¥1,000
	ソロモンズ倶楽部	¥ 900
た行	タイトーチェイスH・Q	¥1,000
	ダックテール	¥1,300
	ちびまる子ちゃんゲーム	¥1,600
	茶々丸パニック	¥ 900
	ツインビーだ!!	¥1,500
	TW'K	¥1,000
	テトリス	¥1,100
	テトリス(通信ケーブル付)	¥1,400
	天神怪戦2	¥1,200
	天神怪戦	¥1,000
	トーピドー・レンジ	¥1,100
	ドクターマリオ	¥1,500
	突撃ばれいしょんず	¥1,000
	ドラえもん 対決ひみつ道具	¥1,300
	ドラゴンスレイヤー	¥ 900
	トランプボーイ2	¥1,200
	トランプボーイ	¥1,000
	ドルアーガの塔	¥1,100
な行	NAVY BLUE '90	¥1,200
	熱血硬派くにお君	¥1,700
	熱血高校ドッチボール ワールド	¥1,000
	信長の野望ゲームボーイ版	¥ 900
は行	バーガータイムデラックス	¥1,000
	パイプドリーム	¥ 900
	パズルボーイ	¥ 700
	パチンコタイム	¥1,100
	バットマン	¥1,300
	パックマン	¥1,400
	バトルフル	¥1,000
	バトルユニット	¥1,200
	バトルゴースト	¥ 900
	バブルボブル	¥ 800
	パラメデス	¥1,000
	バルーンキッズ	¥1,200
	バルダーダッシュ	¥1,000
	パラソルへんべえ虹の大冒険	¥1,000
	パロディウスだ／	¥1,300
	パワーミッション	¥1,000
	飛龍の拳伝説	¥1,100
	飛龍の拳外伝	¥ 900
	ファーステッドラップ	¥1,400
	ファイナルリバース	¥1,200
	ファミスタ	¥1,800
	ファミリージョッキー	¥1,200
	VSバトラー	¥ 900
	ふしぎなブロビー〈プリンセスブ	¥ 900
	ブライファイター	¥ 700
	プリプリ	¥ 900
	プロレス	¥1,300
	フワフワランド	¥ 800
	ペインターモモピー	¥ 800
	ベースボールキッズ	¥ 700
	ヘッド・オン	¥ 900
	ベリウス	¥ 900
	ペンギンクンランド	¥1,000
	ボクシング	¥ 900
	ポケットスタジアム	¥1,100
	ボンバーボーイ	¥1,400
	ボンタとヒナ子の珍道中	¥ 900
ま行	三毛猫ホームズの騎士道	¥1,100
	ミッキーマウス2	¥1,000
	ミッキーマウス	¥ 800
	ミニパット	¥1,100
	ミニパット	¥1,100
	モンスタートラック	¥1,100
	モンスターメーカー	¥ 900
や行	役満	¥1,300
ら行	ライサンダー	¥1,200
	ラッキーモンキー	¥ 900
	ラブルセイバー	¥ 800
	らんま½	¥1,300
	リトルマスター	¥1,000
	ルナランダー	¥ 800
	レアーオブドラゴン	¥1,000
	レインボーチップス	¥1,100
	レーシング魂	¥1,300
	レーダーミッション	¥1,100
	レジェンド	¥1,100
	ロードスター	¥1,300
	ロボコップ	¥1,100
わ行	ワールドアイスホッケー	¥1,500

ゲームギア

行	タイトル	価格
か行	キネック・コネクション	¥1,500
	コラムス	¥1,200
	ザ・プロ野球'91	¥1,000
さ行	G-LOC	¥1,300
	紫禁城	¥1,300
	上海2	¥1,200
	スーパーモナコGP	¥1,300
	スーパーゴルフ	¥1,400
た行	対戦麻雀・好牌	¥1,100
	タイトーチェイスH・Q	¥1,300
	ドラゴンクリスタル	¥1,300
は行	パックマン	¥1,200
	ヘッドバスター	¥1,200
ま行	ミッキーマウスのキャッスルイリ	¥1,300

メガドライブ

行	タイトル	価格
あ行	アークオデッセイ	¥2,000
	あっぱれ／実業王	¥2,000
	アドバンスド大戦略	¥3,000
	アトミックロボキット	¥1,300
	アフターバーナー2	¥1,900
	アレックスキッド天空魔城	¥ 700
	アローフラッシュ	¥1,500
	アンビジョン オブ シーザー	¥3,300
	E-SWAT	¥1,400
	インセクターX	¥1,100
	ヴァリス3	¥3,100
	ウィップラッシュ	¥ 700
	ヴェリテックス	¥2,500
	ヴォルフィード	¥1,600
	エアダイバー	¥1,700
	エアロブラスターズ	¥2,000
	X・D・R	¥1,300
	FZ戦記アクシス	¥1,000
	エレメンタルマスター	¥1,600
	尾崎直道のスーパーマスター	¥1,800
	おそ松くん	¥ 700
か行	ガイアレス	¥1,600
	火激	¥1,700
	片山まさゆきの麻雀道場	¥1,700
	究極タイガー	¥1,800
	キューティー鈴木のリングサイドエ	¥1,700
	グラナダ	¥1,400
	クラックス	¥1,600
	クラックダウン	¥1,600
	ゲイングランド	¥1,700
	ゴーストバスターズ	¥ 800
	ゴールデンアックス	¥1,400
	コラムス	¥2,400
さ行	サイオブレード	¥ 800
	サイバーボール	¥1,600
	ザ・スーパー忍	¥1,500
	鮫・鮫・鮫	¥2,200
	斬・夜叉円舞曲	¥2,800
	三国志列伝・乱世の英雄たち	¥3,200
	サンダーフォース3	¥2,000
	サンダーフォース2	¥ 700
	紫禁城	¥2,400
	史上最大の倉庫番	¥ 700
	四天明王	¥1,600
	ジノーグ	¥2,200
	ジャンクション	¥1,300
	雀偵物語	¥2,500
	シャイニング&ザ・ダクネス	¥3,200
	シャドーダンサー	¥1,400
	獣王記	¥ 900
	重装機兵レイノス	¥ 800
	JOEモンタナ フットボール	¥2,200
	スーパーエアーウルフ	¥2,000
	スーパーバレーボール	¥2,000
	スーパーサンダーブレード	¥ 700
	スーパー大戦略	¥2,700
	スーパーハングオン	¥1,300
	スーパーリーグ	¥1,300
	スーパーリアル・バスケットボー	¥ 800
	スーパーモナコGP	¥2,600
	スタークルーザー	¥1,400
	ストライダー飛竜	¥2,000
	スペースインベーダー90	¥1,500
	ゼロウィング	¥2,500
た行	ダーウィン4081	¥ 800
	大魔界村	¥1,500
	大旋風	¥1,500
	ダイナマイトデューク	¥1,400
	ダライアス2	¥2,500
	ディックトレーシー	¥2,200
	ディノランド	¥2,300
	DJボーイ	¥1,800
	TEL TEL タジアム	¥1,300
	TEL TEL マージャン	¥2,000
	デンジャラスシード	¥1,200
は行	バーニングフォース	¥1,500
	ハードライビン	¥1,700
	バットマン	¥ 900
	バトルゴルファー唯	¥2,000
	バハムート戦記	¥2,500
	ファイアームスタング	¥1,900
	ファイナルブロー	¥1,000
	ファットマン	¥1,300
	フェリオス	¥1,500
	ふしぎのお城大冒険〈アイラブミ	¥1,500
	不思議の海のナディア	¥2,400
	ブルーアルマナック	¥1,900
	ヘビーユニット	¥2,300
	ヘルファイヤー	¥1,300
	北斗の拳	¥1,200
	ボナンサブラザース	¥1,800
ま行	麻雀COP竜	¥1,200
	マイケルジャクソンズ・ムーンウ	¥1,600
	まじかるハットのぶっとびターボ	¥1,300
	マスターオブウェポン	¥2,500
	魔物ハンター妖子	¥1,500
	ミッドナイトレジスタンス	¥2,500
	武者アレスタ	¥1,500
	メガパネル	¥1,300
	モンスターレア	¥1,500
ら行	ラスタンサーガ2	¥ 800
	ラストハルマゲドン	¥2,600
	ラングリッサー	¥2,500
	ランボー3	¥ 700
	レインボーアイランドエキストラ	¥1,800
	レッスルボール	¥1,900
わ行	ワードナの森	¥2,500
	ワールドプロサッカー	¥2.000

PCエンジン

行	タイトル	価格
あ行	アーティストツール	¥ 900
	R-TYPE	¥ 900
	R-TYPE2	¥1,300
	アヴァンジャー	¥1,300
	アウトラン	¥1,800
	アドベンチャーアイランド	¥1,500
	アフターバーナー2	¥2,000
	暗黒の伝説	¥1,200
	1943改	¥2,700
	イメージファイト	¥1,500
	エアロブラスターズ	¥1,800
	エイリアンクラッシュ	¥1,000
	S・C・I	¥1,800
	エターナルシティ	¥2,200
	F1サーカス	¥2,500
	F1ドリーム	¥2,600
	F1トリプルバトル	¥2,900
	F1パイロット	¥1,400
	オーバーライド	¥1,600
	オペレーションウルフ	¥1,800
	おぼっちゃまくん	¥2,500
	オルディネス	¥3,400
か行	改造町人シュビビンマン	¥1,000
	改造町人シュビビンマン2	¥2,000
	カダッシュ	¥1,600
	かっとび宅配くん	¥1,700
	奇々怪々	¥ 800
	キックボール	¥1,400
	究極タイガー	¥1,300
	キングオブカジノ	¥1,700
	クラックス	¥1,500
	クロスクイバー	¥1,400
	源平討魔伝	¥ 700
	コモラスピード	¥1,300
	コラムス	¥2,400
	これがプロ野球'90	¥1,500
さ行	サーカスライド	¥1,700
	最後の忍道	¥1,600
	サイバーナイト	¥2,500
	サイレント デバッカーズ	¥1,400
	サンダーブレード	¥1,600
	J・Bハロルド殺人倶楽部	¥1,800
	地獄めぐり	¥1,600
	実戦株式倍バイゲーム	¥1,700
	CITY HUNTER	¥ 700
	ジパング	¥1,100
	ジャッキーチェン	¥1,700
	ジャックニクラウスチャンピオン	¥2,200
	上海	¥1,200
	獣王記	¥1,500
	初段一直線	¥2,000
	シンドバッド	¥1,600
	スーパー桃太郎電鉄	¥2,800
	スーパーバレーボール	¥2,700
	スーパースターソルジャー	¥1,300
	スピンペア	¥1,500
	スプレンデットサーガ	¥1,900
	スプラッターハウス	¥1,400
	関ヶ原	¥1,800
	ゼビウス	¥2,000
	ゼロヨンチャンプ	¥2,500
	戦国麻雀	¥1,200
た行	ダイハード	¥1,700
	大旋風	¥1,900
	大地くんクライシス	¥1,100
	大魔界村	¥ 800
	タイタン	¥1,500
	タイトーチェイスHQ	¥1,400
	ダウンロード	¥ 900
	ダブルリング	¥1,500
	ダライアスプラス	¥2,600
	チャンピオンレスラー	¥2,000
	超絶倫人ベラボーマン	¥2,000
	デジタルチャンプ	¥1,000
	デットムーン	¥1,500
	デビルクラッシュ	¥2,100
	TVスポーツ フットボール	¥2,500
	天聖龍	¥1,400
	トイショップボーイズ	¥1,300
	虎への道	¥ 800
	ドンドコドン	¥1,200
な行	ナグザットオープン	¥2,300
	ナグザットスタジアム	¥1,300
	ニュートピア	¥ 700
	ネクタリス	¥1,000
	ネクロスの要塞	¥ 700
	熱血高校ドッチボール	¥2,700
は行	バーニングエンジェル	¥1,600
	バイオレントソルジャー	¥1,400
	パズニック	¥1,400
	パズルボーイ	¥1,400
	バットマン	¥1,300
	ハットリス	¥1,500
	ばにぃおんざろうど	¥1,000
	パラソルスター	¥1,500
	バリバリ伝説	¥2,500
	パワードリフト	¥1,800
	パワーゴルフ	¥1,600
	パワーリーグ3	¥2,100
	パワーリーグ2	¥1,000
	PC原人(史上最強の石頭)	¥1,100
	ひそうへいきカイザード	¥ 700
	ファイナルブラスター	¥1,700
	ファイナルマッチテニス	¥2,000
	ファイナルプロレスリング	¥2,100
	ファイナルラップツイン	¥1,600
	ファンタジーゾーン	¥ 700
	フォーメイションサッカーヒュー	¥2,800
	不思議の夢のアリス	¥1,600
	ブラッディーウルフ	¥ 700
	ブルファイトリングの覇者	¥1,500
	ブレイクイン	¥1,500
	プロ野ワールドスタジアム'91	¥2,100
	プロテニスワールドコート	¥2,000
	ヘルファイアー	¥2,200
	ポピュラス	¥2,600
	ボンバーマン	¥1,700
ま行	麻雀学園MILD	¥2,700
	麻雀学園(ビデオ付)	¥4,000
	麻雀ウォーズ	¥2,000
	魔界プリンスどらぼっちゃん	¥1,600
	マニアックプロレス	¥ 800
	迷宮島スペシャル	¥2,300
	めぞん一刻	¥1,100
	メルヘンメイズ	¥1,400
	モトローダー2	¥2,300
	モトローダー	¥1,100
	桃太郎活劇	¥1,500
	桃太郎伝説2	¥ 700
	桃太郎伝説ターボ	¥1,000
や行	USAプロバスケット	¥2,500
	遊々人生	¥1,300
ら行	ラスタンサーガ2	¥1,500
	ラビオ・レプス・スペシャル	¥1,600
	らんま½	¥1,700
	琉球	¥1,500
	レジェンド オブ ヒーロートン	¥1,500
	ロードランナー	¥1,000
	麻雀悟空スペシャル	¥1,800
わ行	ワールドコート	¥2,000
	ワールドビーチバレー	¥1,600
	ワールドランナーロストラビリン	¥2,000
	わいわい麻雀	¥1,800
	ワラビー	¥1,700
	ワルキューレ伝説	¥2,400

スーパーファミコン

行	タイトル	価格
あ行	アクトレイザー	¥1,800
	イース3	¥2,500
	ウルトラマン	¥3,500
	SDザ・グレイトバトル	¥2,000
	F-ZERO	¥3,800
か行	ガデュリン	¥3,000
	グラディウス3	¥3,400
さ行	シムシティー	¥4,500
	ジャンボ尾崎のホールインワン	¥3,300
	スーパープロフェッショナルベースボール	¥2,500
	スーパーマリオワールド	¥3,000
た行	ダライアスツイン	¥3,100
	ドラッケン	¥2,500
は行	パイロットウィングス	¥3,000
	はるかなるオーガスタ	¥3,800
	BIG RUN	¥3,200
	ファイナルファイト	¥3,000
	ファイナルファンタジー4	¥4,000
	ポピュラス	¥3,000
	ボンバザル	¥2,000

本 体

行	タイトル	価格
か行	ゲームギヤ本体	¥2,000
	ゲームボーイ本体	¥2,500
さ行	CDロム本体	¥20,000
	スーパーファミコン本体	¥16,000
	メガドライブ本体	¥3,000
は行	PCエンジンGT本体	¥7,000
	PCエンジン本体	¥3,900
	ファミコン本体	¥2,900
ら行	リンクス本体	¥2,000

買い取りの注意 ①買取り価格は変わります。②らくがき、汚れのひどいものは買取りしません。③送り状は大切に!!
④買取金は現金書留で送りますので送料代は500円引きます。但(5本以上の方は無料) ⑤現金は商品到着後すぐ。
⑥付属品が揃っていないと買取りしません。⑦箱がないと100円引きです。また説明書がないと100〜200円引きです。
⑧18才未満の方は保護者名を入れて下さい。印かんも忘れずに。⑨1人様2本までです。

SAC 総合アミューズメントセンター

TELの受付時間／12:00〜20:00 日曜休日

TEL 0298-51-2331

申し込み書送り先／〒305 茨城県つくば市天久保2−9−2
リッチモンドビル2番街

中古ソフト買取りは **実績のある日本最大の買取りセンター!!**

下記にのってないものはTEL下さい。5本以上の方は送料無料!!

ファミコン

行	ソフト名	価格
あ行	アークティック	¥700
	アイスクライマー	¥1,500
	アイドル四川麻雀	¥2,800
	アイドル八犬伝	¥1,200
	I LOVE ソフトボール	¥1,000
	アウトランダース	¥1,500
	赤川次郎の幽霊列車	¥1,600
	悪魔の招待状	¥800
	悪魔城伝説	¥600
	アストロファング	¥1,200
	アテナ	¥900
	アドベンチャーズオブロロ2	¥2,400
	アドベンチャーズオブロロ	¥2,000
	暴れん坊天狗	¥1,400
	アバドックス	¥1,300
	アフターバーナー	¥2,400
	アメリカ大統領選挙	¥2,300
	アメリカンフットボールタッチダ	¥2,500
	アメリカンドリーム	¥2,200
	アルカノイド(コントローラ付)	¥2,000
	アルカノイド2(コントローラー	¥2,000
	イース	¥1,100
	イース2	¥1,700
	怒	¥700
	怒2	¥1,500
	怒3	¥1,800
	いきなりミュージシャン	¥1,500
	囲碁	¥2,500
	囲碁指南	¥2,500
	囲碁名艦	¥2,600
	井崎修五郎競馬必勝学	¥2,700
	維新の嵐	¥3,800
	いただきストリート	¥2,500
	1942	¥1,500
	1943	¥2,200
	井出洋介名人の実戦麻雀2(コン	¥3,500
	井出洋介実戦麻雀(コントローラ	¥2,800
	イメージファイト	¥600
	インセクターX	¥1,300
	インドラの光	¥600
	ウィザードリー2	¥1,000
	ウィザードリー	¥2,200
	ウィザードリー3	¥1,500
	WITS(ウィッツ)	¥700
	ウエスタン・キッズ	¥2,000
	宇宙警備隊	¥1,200
	ウルトラマンクラブ2	¥1,200
	エアーウルフ	¥1,800
	AVポーカー	¥1,000
	AV花札倶楽部	¥1,000
	エイリアンシンドローム	¥800
	AD&Dヒーローオブランス	¥2,300
	AD&Dヒルズファー	¥2,700
	AVパチスロ	¥2,600
	AVワールドカップサッカー	¥2,800
	AVドラゴン麻雀	¥1,000
	SDガンダム・ガチャポン戦士3	¥1,100
	SDガンダム2 カプセル戦記	¥1,000
	SDバトル大相撲	¥1,300
	SDヒーロー総決戦	¥1,600
	エッガーランド迷宮	¥2,000
	F1レース	¥800
	F1ヒーロー(中島悟)	¥2,600
	エモやんの10倍プロ野球	¥600
	エリュシオン	¥600
	エレベーターアクション	¥800
	美味しんぼ	¥800
	オーバーホライゾン	¥2,200
	オセロ	¥1,800
	おそ松くん	¥900
	おたくの星座	¥2,500
	おぼっちゃまくん	¥2,000
	オホーツクに消ゆ	¥600
	オリュンポスの戦い	¥800
か行	ガーフィールドの一週間	¥2,000
	快傑ヤンチャ丸	¥1,000
	貝獣物語	¥900
	帰ってきた軍人将棋	¥1,300
	かぐや姫伝説	¥800
	かげろう伝説	¥900
	KAGE	¥800
	カケフのジャンプ天国	¥1,000
	勝馬伝説	¥1,600
	かってにシロクマ	¥2,000
	株式道場	¥2,200
	仮面の忍者赤影	¥800
	仮面ライダー倶楽部	¥900
	仮面の忍者花丸	¥1,600
	川のぬし釣り	¥2,300
	ガンナック	¥1,500
	がんばれゴエモン2	¥800
	ガンサイト	¥2,200
	GUN-DEC	¥1,800
	キテレツ大百科	¥2,400
	機動戦士Zガンダム	¥900
	ぎゃんぶらあ自己中心派2	¥2,300
	ギャラガ	¥1,500
	ギャラクシアン	¥1,300
	ギャリバン	¥1,600
	ぎゃんぶらあ自己中心派	¥2,800
	キャプテンシルバー	¥1,600
	究極ハリキリスタジアム3	¥1,700
	究極タイガー	¥2,000
	究極ハリキリ平成元年版	¥600
	京都財テク殺人事件	¥1,700
	京都龍の寺殺人事件	¥800
	京都花の密室殺人	¥1,200
	銀河英雄伝説	¥1,400
	キングオブキングズ	¥1,400
	クォーターバックスクランブル	¥3,100
	クォース	¥1,000
	孔雀王	¥800
	孔雀王2	¥1,200
	グラディウス2	¥2,200
	グラディウス	¥900
	クラックス	¥1,600
	グランドマスター	¥2,400
	グレムリン2	¥1,700
	グレートタンク	¥1,900
	クレージークライマー	¥1,300
	クロスファイヤー	¥2,300
	競馬シュミレーション本命	¥1,700
	ゲートイン	¥3,000
	ゲームパーティー	¥1,400
	激闘スタジアム	¥800
	激亀忍者伝	¥1,400
	激闘プロレス	¥1,200
	激突四駆バトル	¥900
	けっ極南極大冒険	¥600
	ゲバラ	¥2,000
	ケルナグール	¥900
	けろけろけろっぴの大冒険	¥1,500
	甲子園	¥2,300
	ゴーストバスターズ2	¥1,600
	ココロン	¥1,900
	ゴジラ	¥1,400
	コズミックウォーズ	¥900
	ゴッドスレイヤー	¥600
	コブラコマンド	¥800
	五目ならべ	¥1,900
	ゴルフ・グランドスラム	¥2,800
	ゴルビーのパイプライン大作戦	¥1,400
	ゴルフっ子オープン	¥2,100
	ゴルフ	¥800
	ゴルゴ13第2章	¥800
	コンクリフト	¥2,000
	魂斗羅(コントラ)	¥1,500
さ行	サークレジェンド	¥2,500
	サイドポケット	¥1,200
	西遊記ワールド2	¥1,400
	西遊記ワールド	¥1,000
	魁/男塾	¥1,100
	殺意の階層	¥700
	サッカーリーグ・ウィナーズカッ	¥1,600
	ザ・トライアスロン	¥1,400
	真田十勇士	¥600
	砂漠の狐	¥800
	ザ・マネーゲーム	¥1,100
	ザ・マネーゲーム2	¥1,600
	サラマンダ	¥900
	三国志2	¥4,800
	三国志 中原の制覇者(ナムコ)	¥1,700
	三国志(光栄)	¥2,900
	サンサーラ・ナーガ	¥3,400
	サンダーバード	¥600
	サンリオカーニバル	¥1,700
	JJ	¥600
	四川麻雀	¥2,600
	紫禁城	¥1,700
	地獄・極楽丸	¥1,600
	ジャンピン キッド	¥1,300
	ジャッキーチェン	¥2,000
	ジャウスト	¥800
	ジャンボウ	¥1,300
	ジャンボ尾崎のホールインワン	¥2,400
	じゃじゃ丸撃魔伝	¥1,300
	シャーロックホームズ3霧のロン	¥2,400
	シャドウブレイン	¥3,600
	シャフルパックカフェ	¥1,000
	雀豪	¥2,300
	上海	¥2,300
	上海2	¥1,900
	じゅうべいくえすと	¥2,700
	獣王記	¥1,200
	将軍	¥700
	ジンギスカン 蒼き狼と白き牝鹿	¥2,000
	神仙伝	¥1,100
	水こ伝(CD付)	¥4,000
	水こ伝	¥3,300
	スーパーチャイニーズ3	¥2,000
	スーパーラグビー	¥3,000
	スーパーピンボール	¥2,000
	スーパーダイナミックバトミント	¥1,900
	スーパーチャイニーズ2	¥1,400
	スーパースタープロレスリング	¥2,000
	スーパーマリオブラザーズ	¥1,000
	スーパーマリオ3	¥2,600
	スーパーコントラ	¥1,800
	スーパーエクスプレス殺人事件	¥1,000
	スターゲイト	¥1,300
	STED	¥1,100
	スパイVSスパイ南国指令	¥700
	スプラッターハウス	¥1,300
	スペースオペラ	¥1,900
	スペースインベーター	¥2,100
	スペースハリヤー	¥1,400
	スワット	¥700
	全米プロバスケット	¥2,200
	ゾイド黙示録	¥1,700
	ゾイド2 ゼバネスの逆襲	¥700
	ソードマスター	¥1,700
	ソープパニック	¥1,000
	ソフトボール天国	¥2,100
	ソルスティス	¥1,200
た行	ダークロード	¥2,500
	大怪獣デブラス	¥1,600
	大航海時代	¥4,400
	ダイナマイトボウル	¥1,700
	大戦略	¥2,800
	タイトーバスケットボール	¥2,000
	タイトーチェイスHQ	¥2,200
	タイトーグランプリ	¥2,200
	タイムズ・オブ・ロア	¥1,800
	ダウンタウン熱血物語	¥2,500
	ダウンタウン熱血行進曲	¥2,500
	高橋名人の冒険島2	¥1,800
	たけしの戦国風雲児	¥700
	武田信玄	¥800
	武田信玄2	¥1,100
	ダッシュ野郎	¥900
	脱獄	¥1,600
	谷川将棋2	¥2,500
	谷川将棋3	¥2,300
	ダブルドラゴン3	¥2,100
	ダブルドラゴン2	¥1,800
	ダブルドラゴン	¥1,900
	田村光昭の麻雀ゼミナール	¥1,800
	ダンジョン・キッド	¥1,500
	探偵神宮寺三郎	¥1,800
	チップとディールの大冒険	¥1,500
	チャンピョンシップボウリング	¥1,600
	中国雀士ストーリー	¥1,800
	超人ウルトラベースボール	¥700
	千代の富士の大銀杏	¥1,700
	ツインイーグル	¥2,100
	ツインビー3	¥2,500
	ツインビー	¥1,200
	釣りキチ三平	¥1,700
	ディグダク	¥800
	ディープダンジョン4	¥1,500
	T・M・N・T(タートルズ)	¥2,500
	テクモワールドカップサッカー	¥2,300
	テクモボウル	¥2,200
	デジャブ	¥900
	テストラスター	¥2,900
	鉄道王	¥2,100
	テトリス	¥2,400
	伝説の騎士エルロンド	¥700
	天地を喰らう2	¥3,000
	天地を喰らう	¥2,000
	ドクターマリオ	¥2,500
	トップガン	¥1,900
	トップガン デュアルファイター	¥2,700
	ドナルドダック	¥2,000
	ドナルドランド	¥2,000
	トムソーヤの冒険	¥1,800
	ドラえもん ギガゾンビの逆襲	¥2,100
	ドラ・ドラ・ドラ	¥1,700
	ドラゴンズ・レアー	¥2,200
	ドラゴンウォーズ	¥1,900
	ドラゴンボール 大魔王復活	¥900
	ドラゴンスピリット	¥600
	ドラゴン忍者	¥1,000
	ドラゴンボール3 悟空伝	¥1,500
	ドラえもん	¥1,000
	ドラゴンクエスト	¥1,000
	ドラゴンクエスト2 悪霊の神々	¥900
	ドラゴンボール 神龍の謎	¥1,000
	ドラゴンクエスト4 導かれし者	¥900
	ドラゴンユニット	¥700
	ドラゴンファイター	¥900
	ドラゴンボールZ 強襲サイヤ人	¥900
	ドンキーコングJRの算数	¥700
	ドンキーコング	¥700
	ドンドコドン	¥1,900
な行	内藤九段の本将棋	¥1,200
	ナイトライダー	¥2,500
	ナポレオン戦記	¥1,000
	ナムコット麻雀3 麻雀天国	¥1,800
	ナムコクラッシック	¥2,300
	なんてったってベースボール	¥900
	なんてったってベースボール9	¥600
	虹のシルクロード	¥1,600
	2010年ストリートファイト	¥700
	ニチブツ麻雀3	¥1,800
	日本一の名監督	¥900
	忍者クルセイダース	¥1,800
	忍者じゃじゃ丸銀河大作戦	¥1,900
	忍者龍剣伝2	¥1,000
	忍者らホイ!	¥900
	熱血高校ドッチボール	¥2,700
	熱血硬派くにおくん	¥1,500
	熱血高校ドッジボール部サッカー	¥2,900
	NORTH&SOUTH	¥1,200
	信長の野望 戦国群雄伝(CD付	¥4,500
	信長の野望 全国版	¥1,900
	信長の野望 戦国群雄伝	¥3,900
は行	バーズ・テイル	¥1,700
	バーディラッシュ	¥1,200
	パーマン	¥1,600
	パーフェクトボーリング	¥2,200
	ハードウィーク	¥700
	ハイウェイスター	¥1,600
	爆笑スターものまね四天王	¥1,000
	爆笑愛の劇場	¥2,100
	爆笑人生劇場2	¥2,200
	爆笑/人生劇場2	¥2,900
	パジャマヒーロー	¥1,900
	パチ夫くん	¥2,700
	パチコン	¥1,600
	パチ夫くん2	¥3,000
	パチ夫君3	¥2,500
	バツ&テリー	¥700
	バットマン	¥1,100
	パックマン	¥1,600
	ハットリス	¥1,800
	ハッピーバースディバックス	¥1,600
	バトルスタジアム	¥1,000
	バトルシティー	¥1,000
	バトルフリート	¥2,700
	バナナ	¥1,500
	パピョンギャルズ	¥2,400
	早打ちスーパー囲碁	¥1,500
	パラソルへんべえ おとぎの国は	¥1,900
	パラメデス2	¥1,500
	パラメデス	¥1,900
	ぱられるワールド	¥900
	パリダカールラリー	¥2,200
	バルーンファイト	¥800
	バルダーダッシュ	¥1,800
	パロディウスだ	¥2,500
	パワーサッカー	¥2,100
	パワーブレイザー	¥1,000
	パンチアウトマイクタイソン	¥1,500
	B-ウィング	¥600
	ピーパータイム	¥900
	BIG FOOT	¥1,500
	ビックリマンワールド	¥2,300
	必殺仕事人	¥1,900
	ヒットラーの復活	¥700
	ビバラスベガス	¥2,500
	100万$キッド	¥2,000
	百鬼夜行	¥700
	飛龍の拳スペシャルファイティン	¥1,800
	飛龍の拳2 ドラゴンの翼	¥700
	飛龍の拳3 五人の龍戦士	¥1,300
	ファイナルミッション	¥1,000
	ファイティングゴルフ	¥2,100
	ファイナルファンタジー	¥2,500
	ファイナルラップ	¥2,200
	ファイティングロード	¥900
	ファイナルファンタジー2	¥1,500
	ファイナルファンタジー3	¥1,000
	ファイヤーエンブレム	¥1,100
	ファジカルファイター	¥1,800
	ファミスタ'91	¥2,300
	ファミコン・トップマネジメント	¥2,500
	ファミコン将棋竜王戦	¥2,200
	ファミリーブロック	¥1,800
	ファミリーサーキット	¥2,100
	ファミリーテニス	¥1,900
	ファミリーボクシング	¥900
	ファミリーマージャン	¥2,000
	ファミコンウォーズ	¥1,000
	ファミコン名人戦	¥2,900
	ファミリークイズ	¥1,800
	ファミコン野球盤	¥1,000
	ファミリージョッキー	¥1,400
	ファミリーマージャン2 上海へ	¥2,300
	ファミリーピンボール	¥700
	ファンタジーゾーン	¥800
	ファンタジーゾーン2	¥1,300
	V・ボール	¥1,400
	ふしぎなブロビー	¥1,400
	不思議の海のナディア	¥2,000
	ブラックバス	¥1,600
	ブラックバス2	¥2,200
	ブライファイター	¥1,100
	フライングヒーロー	¥900
	ブラッディウォリアーズ	¥1,500
	フラッピー	¥1,100
	プリンセスがいっぱい	¥1,800
	フリートコマンダー	¥2,500
	フリップル	¥900
	プレデター	¥2,000
	プレジテフトの選択	¥1,800
	ブロディアランド	¥1,000
	プロ野球殺人事件	¥1,000
	ベースボール ファイター	¥2,900
	ペーパー物語	¥1,900
	ベガスコネクション	¥900
	ベストプレープロ野球90	¥1,800
	ペナントリーグ	¥1,600
	ベビーバレル	¥1,200
	ぺんぎんくんWARS	¥1,000
	ポールトゥフィニッシュ	¥2,400
	ぼくドラキュラ君(悪魔城伝説)	¥2,500
	北斗の拳4	¥2,100
	北斗の拳2	¥1,000
	北斗の拳3	¥1,600
	北斗の拳	¥700
	ホステージ	¥1,000
	不如帰	¥1,600
	ボンバーマン2	¥3,000
	ボンバーマン	¥1,000
ま行	麻雀倶楽部 永田町	¥1,000
	麻雀サミット	¥1,000
	麻雀コンパニオン 六本木編	¥1,000
	麻雀	¥1,200
	麻雀大会	¥3,200
	マーダークラブ	¥2,300
	マイトアンドマジック	¥2,200
	マグナム危機一髪	¥600
	マザー	¥1,000
	まじゃべんちゃ麻雀戦記	¥1,900
	まじかるキッズどろぴー	¥2,000
	まじかる・タルルートくん	¥2,100
	マジックダーツ	¥2,800
	マジックジョン	¥1,400
	マックス・ウォーリアー	¥1,900
	マッピーランド	¥1,000
	マッピーキッズ	¥2,100
	マッピー	¥700
	松本享の株式必勝学	¥1,100
	松本享の株式必勝学2	¥800
	魔天童子	¥1,400
	マハラジャ	¥900
	マリオブラザース	¥1,200
	水島新司の大甲子園	¥2,200
	ミッキーマウス	¥1,000
	ミニパット	¥2,300
	ミリピィード	¥900
	ムサシの冒険	¥1,600
	迷宮島	¥1,600
	迷宮の達人	¥1,600
	明治維新	¥1,600
	名門/第三野球部	¥900
	女神転生	¥1,100
	女神転生2	¥2,600
	メジャーリーグ	¥900
	メタルストーム	¥1,900
	メタルフレーム サイバスター	¥1,600
	メタルマックス	¥2,900
	モアイクン	¥1,800
	燃える/お兄さん	¥2,400
	燃えろ/柔道うぉりあーず	¥1,300
	燃えろプロテニス	¥700
	燃えろジュニアバスケット	¥1,000
	燃えろプロサッカー	¥1,800
	燃えろプロ野球'90 感動編	¥1,400
	もっとあぶない刑事	¥1,500
	モトクロスチャンピオン	¥1,300
	桃太郎電鉄	¥2,300
	桃太郎伝説	¥1,500
	森田の将棋	¥2,200
や行	夢ペンギン物語	¥1,900
	横浜港連続殺人事件	¥800
	四人打ち麻雀	¥1,700
ら行	ラスタンサーガ2	¥2,400
	ラストハルマゲドン	¥1,900
	RUSH UP	¥2,500
	ラフ	¥800
	ラングランジュポイント	¥2,500
	ランペルール	¥3,100
	リップルアイランド	¥1,600
	リトル・マジック	¥1,800
	ルパン三世	¥1,100
	霊幻道士	¥1,000
	レインボーアイランド	¥1,600
	レーサーミニ四駆	¥900
	レジェンドオブヒーロートンマ	¥1,300
	烈火のごとく天下を盗れ/(SD	¥1,500
	レッキングクルー	¥1,000
	ロードマン	¥1,100
	ローラーボール	¥1,700
	ローストワード・ジェニー	¥1,100
	ロックマン3	¥3,000
	ロックマン	¥2,600
	ロックマン2	¥2,900
	ロットロット	¥700
	ロボコップ2	¥2,000
	ロボコップ	¥1,500
わ行	ワールドボクシング	¥1,800
	ワールドスーパーテニス	¥2,200
	ワイワイワールド2	¥2,100
	ワイワイワールド	¥900
	ワギャンランド	¥1,600
	ワギャンランド2	¥2,400
	わんぱくダック夢冒険	¥2,200

CDロムロム

行	ソフト名	価格
あ行	イース3	¥1,800
	イース1,2	¥3,000
	ヴァリス3	¥2,000
	ヴァリス2	¥1,400
	ウルトラボックス3号	¥1,000
	ウルトラボックス4号	¥1,000
	うる星やつら	¥2,800

買取金は商品到着後すぐに現金書留又は口座振込します。

※口座振込の方は銀行名・店番号・氏名を記入した用紙を入れて下さい。

✂ - ✂

申し込み書(保護者同意書)

フリガナ			フリガナ			
氏　名	年齢　才		住　所	〒		
保護者名	㊞		TEL	(　　)	送り日	月　日(記入して下さい)

売りたいソフト名		

◎注意　PC・メガドライブはケースと説明書がないと買取りしません。　1人様2本までとさせていただきます。
ディスクシステム用ソフトやファミトレ用ソフト・光線銃ソフトも買取りしません。

売りたい人の方法

申し込み

1 ルピーの変更がないか電話で確認してね。

②③④ ページを見て送るソフトが決まったら電話で聞いてね。

2 申込書 ⑥ ページと一緒にソフトを送ってね。

箱などにいれてこわれないようにしてね。必ず郵便小包みか宅急便で送ってね。

3 ファミコンクラブで金額の計算をします。

箱と説明書がない場合は半分になるよ。どちらかがあれば、半分にしたものにプラス100ルピー。書留手数料400円マイナスされます。

4 現金書留でお手元にお金が届きます。

ファミコンクラブに届いてから、1週間〜10日ぐらいでお送りします。(原則として返品はできません)

24時間 テレフォンサービス

東京03
3258 7929

システムの説明がきけるよ!!

ファミコンクラブ 1

こういう点に注意してね!!

本体各種買取表

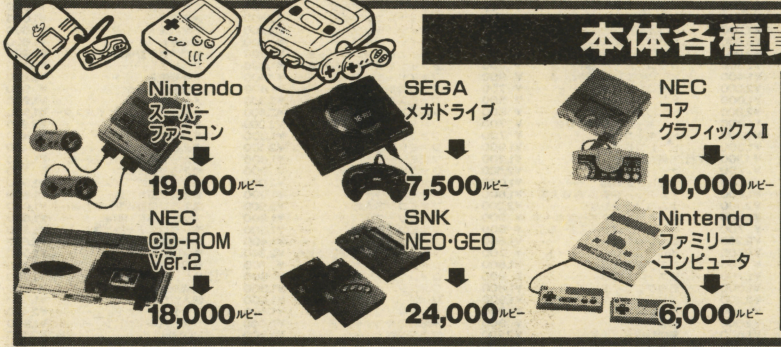

品　名	ルピー
ゲームギア	6,000
ゲームボーイ	4,000
コアグラフィックス	7,000
CDROM(Ver.1)	12,000
スーパーグラフィックス	9,000
ツインファミコン(連射)	10,000
PCエンジン GT	20,000
PCエンジン シャトル	5,000

〜注意事項〜

本体の買取金額は、付属品がないと下の表の通りマイナスされるか、おことわりすることがあります。また、本体の買取りは使用状態により変動します。

- ㊖外箱無——1,500ルピー引
- ㊩説明書無——600ルピー引
- ㋐アダプタ無——1,500ルピー引
- Ⓑビデオケーブル無——1,500ルピー引
- ⓎY端子無——500ルピー引
- ⓀコンバータⅠ無——1,500ルピー引
- ㋜スティック(又はコントローラ無)——2,500ルピー引

各種サプライ品・攻略本買取表

定　価	ルピー
定価300円〜499円まで	100
定価500円〜999円まで	200
定価1,000円〜1,499円まで	300
定価1,500円〜	400

※乱丁・汚れのひどいものはお断りします。

お詫び

このたび、東京・大阪が一諸になり、コンピューター集中管理をする事になり、今まで以上にお客様へのサービス向上をはかるために、しばらくの間、中古通信販売・新品・中古交換をお休みさせていただくことになりました。新品・中古販売をご希望の方は、お店までお問い合わせください。今後、ファミコンクラブでは、海外ソフトのみ販売させていただきますので、宜しくお願いいたします。

注意

1. 箱・説明書がない場合は、ルピー数がマイナスになります。
2. 付属品がないと300ルピーマイナスだよ!(人形・マップなど)
3. ソフト・本体の汚れのひどいもの落書きのあるものや、箱・説明書の破損のひどいものは受け付けられません。
4. 本体など故障しているもの、同じソフトが2本以上ある場合は、申し込みをおことわりすることがあります。
5. 送るときは、必ず申込書に記入して荷物の中に入れてください。荷物の中にはお金を絶対入れないでください。紛失した場合責任を負いません。
6. 未成年のかたは、保護者氏名を書いてもらい、ハンコを押してもらってね。
7. 必ず宅急便か郵便小包みで送ってね。
8. 送り状の控えは大切に保管してね。万が一送られた荷物が不明になった場合、送り状控えがないと当社では責任を負えません。
9. こちらで受け付け完了した場合、原則として、返品はできません。

ページ案内

①…………本体・サプライ・攻略本を売りたい人
②〜④……ゲームソフトを売りたい人(買い取り表)
②…………PCエンジンソフト・メガドライブソフト
③〜④……ファミコンソフト・ゲームボーイソフト
スーパーファミコンソフト・ゲームギアソフト
⑤…………海外ソフトを買いたい人
⑥…………申し込み書

よく見てね!!

日本ファミコンクラブ

株式会社ソフマップ

送り先

東京 03(3253)9596

お問い合わせ ☎0120-009596 〒101 東京都千代田区外神田3-14-9 北沢ビル7F

★西日本地区の方にお知らせ★

このたび、より一層のサービスの向上をはかるため、コンピュータによる集中管理をすることになり、東京と大阪が一緒になりました。西日本地区の方は、今後東京店の方をご利用ください。

年中無休 電話受付(東京) AM11:00〜PM7:00 /店頭 ●月〜金 AM11:50〜PM8:00 (東京1号店のみ毎日AM10:50〜PM7:30) ●土 AM11:00〜PM8:00 ●日・祭日 AM10:00〜PM7:00

日本ファミコンクラブ

ファミコンクラブ 2

買取りの場合 1ルピー 1円です。

君のゲームは何ルピーかな？

ゲーム買取価格No.1宣言

PCエンジンソフト

ソフト名	ルピー
R-TYPE1	800
R-TYPE2	1,600
アウトライブ	1,000
アドベンチャーアイランド	1,500
アフターバーナー2	1,500
イース1・2(CD)	3,500
イース3(CD)	500
1941(SG)	2,000
1943改	1,000
イメージファイト	800
ヴァリス4	2,400
ウィニングショット	500
ヴォルフィード	1,000
うる星やつら(CD)	1,000
ウルトラボックス1号(CD)	1,500
ウルトラボックス2号(CD)	1,800
ウルトラボックス3号(CD)	1,200
ウルトラボックス4号(CD)	2,000
エアロブラスターズ	1,000
エイリアンクラッシュ	1,500
エグザイル(CD)	1,000
S.C.I	1,200
エターナル シティ	3,600
F1サーカス'91	3,200
F1ドリーム	3,200
F-1トリプルバトル	2,400
F1パイロット	1,000
エルディス(CD)	1,500
OEDO 808(CD)	1,800
オーバーライド	1500
オルディネス(SG)	1,000
ガイアの紋章	300
改造町人シュビビンマン	1,500
改造町人シュビビンマン2	1,500
ガイフレーム	400
鏡の国のレジェンド(CD)	400
カダッシュ	1,800
カトちゃん・ケンちゃん	400
カルメン・サンディエゴを追え！(CD)	1,000
がんばれゴルフボーイズ	400
ガンヘッド	1,000
ギャラガ'88	800
究極タイガー	1,200
キング・オブ・カジノ	1,500
クイズアベニュー	2,200
クイズまるごとTHEワールド	1,500
クラックス	2,000
GULCLIGHT－TDF2－	2,000
ゴールデンアックス(CD)	800
コズミックファンタジー(CD)	2,500
コズミックファンタジー2	2,000
コラムス	2,800
コブラ(CD)	1,800
コブラ2(CD)	2,000
最後の忍道	1,000
サイドアーム	500
サイドアームスペシャル(CD)	500
サイバーナイト	1,800
サイレント デバッガーズ	2,000
ザ・プロ野球(CD)	800
J・B・ハロルド殺人倶楽部	1,500
実戦株式倍バイゲーム	1,000
シティーハンター	1,000
忍	1,200
シャーロックホームズの探偵講座	2,800
ジャッキーチェン	2,400
J・ニクラウス チャンピオンシップ	1,500
J・ニクラウスワールドゴルフツアー	1,500
上海	1,400
上海2(CD)	1,500
獣王記	1,000
獣王記(CD)	700
将棋修行初段一直線	2,500
スーパースターソルジャー	300
スーパー大戦略(CD)	1,800
スーパーダライアス(CD)	1,500
スーパーバレーボール	2,600
スーパー桃太郎電鉄	2,800
スプラッターハウス	1,800
スペースインベーダー	800
関ヶ原	2,000
ゼビウス ファードラウト伝説	1,500
ゼロヨンチャンプ	3,500
戦国麻雀	1,000
倉庫番WORLD	500
ソル・ビアンカ(CD)	1,200
ソンソン2	1,000
大地くんクライシス	1,800
タイトーチェイスHQ	1,200
ダウンロード	800
ダウンロード2(CD)	2,400
ダンジョンエクスプローラー	300
チャンピオンレスラー	1,500
デジタルチャンプ	1,600
デス・ブリンガー(CD)	1,500
デッドムーン	500
デビルクラッシュ	2,000
TVスポーツフットボール	1,500
天外魔境(CD)	2,000
トリッキー	1,800
ナグザットオープン	2,400
ネクタリス	2,400
熱血高校ドッチボールPC番外編	1,800
NO・RI・KO(CD)	600
ハイグレネーダー(CD)	2,000
バスティール	800
パズルボーイ	2,000
パチ夫くん 幻の伝説(CD)	3,000
パックランド	500
ハットリス	3,000
パラソルスター	2,800
バリバリ伝説	2,500
パワーイレブン	2,100
パワーゴルフ	1,200
パワードリフト	1,500
パワーリーグ3	600
パワーリーグ4	2,000
P-47	1,200
PC原人	1,200
PC原人2	2,100
ビクトリーラン	800
飛装騎兵カイザード	600
ファイアープロレスリング	1,200
ファイティングストリート(CD)	2,500
ファイナルマッチテニス	1,800
ファイナルラップツイン	2,600
フォーメーションサッカー	3,400
BURAI(CD)	2,500
ブル・ファイト	1,400
ブレイクイン	2,400
プロ野球ワールドスタジアム'91	1,800
ヘルファイヤーS(CD)	2,000
北斗星の女(CD)	1,600
ポピュラス	1,800
ボンバーマン	2,600
ボンビングワールド(CD)	1,800
麻雀ウォーズ	2,000
麻雀学園(ビデオ付)	5,400
麻雀学園マイルド	2,500
麻雀悟空スペシャル	1,500
マジカルサウルスツアー	2,000
魔晶伝紀ラ・ヴァルー(CD)	1,200
マスター・オブ・モンスターズ(CD)	2,500
マンホール(CD)	2,800
メルヘンメイズ	1,200
モトローダー	1,500
モトローダー2	2,200
モンスターレアー(CD)	800
USAプロバスケットボール	2,400
遊々人生	1,800
ライザンバー2	2,000
琉球	1,800
レーシング魂	2,400
ワールドコート	1,400
ワールドビーチバレー	1,600
わいわい麻雀	1,600
ワラビー!!	800
ワルキューレの伝説	1,800

メガドライブソフト

ソフト名	ルピー
アークスオデッセイ	2,500
アイラブミッキーマウス	2,000
アウトラン	2,800
FZ戦記アクシス	1,200
アドバンスド大戦略	3,000
アトミックロボキッド	600
アフターバーナー2	2,000
アレックスキッドの天空魔城	500
アローフラッシュ	800
アンビション オブ シーザー	2,100
ヴァリス3	1,200
ヴェリテックス	1,500
ヴォルフィード	1,200
宇宙戦艦ゴモラ	2,500
エアダイバー	2,400
エアロブラスターズ	1,000
エイリアンストーム	2,000
尾崎直道スーパーマスターズ	1,600
おそ松くん	400
火激	1,200
片山まさゆきの麻雀道場	2,400
ギャラクシーフォース2	3,000
球界道中記	2,200
空牙	2,500
孔雀王2	500
クラックス	500
グラナダ	600
ゲイングランド	2,400
ゴールデンアックス	1,800
コラムス	1,000
サイオブレード	500
サイバーボール	300
鮫・鮫・鮫	800
斬～夜叉円舞曲	1,000
三国志・乱世の英雄たち	1,000
サンダーフォース3	2,000
サンダーフォース2	800
紫禁城	1,200
史上最大の倉庫番	600
ジノーグ	1,200
シャイニング&ダクネス	1,000
シャドーダンサー	500
ジャンクション	1,200
雀偵物語	2,100
重装機兵レイノス	1,000
ジュエルマスター	2,400
将棋の星	2,200
ジョーモンタナのフットボール	2,000
スーパーサンダーブレード	1,000
スーパーハングオン	1,000
スーパーモナコGP	1,600
スーパーリーグ	800
スーパーリアルバスケット	2,000
スーパー大戦略	1,800
スーパー忍	2,000
スーパーエアーウルフ	600
スーパーバレーボール	2,100
スタークルーザー	600
ストライダー飛竜	500
スペースハリアー2	800
ゼロウィング	2,300
戦場の狼2	2,800
ソーサリアン	2,000
ソニック・ザ・ヘッジホック	2,800
大魔界村	1,200
タツジン	800
ダライアス2	500
デビルクラッシュMD	1,800
デンジャラスシード	300
ニュージーランドストーリー	300
ハードドライビン	2,000
バーニングフォース	300
バトルゴルファー唯	1,000
バハムート戦記	1,000
ファーステスト・ワン	2,500
ファイアームスタング	2,500
ファイナルブロー	2,000
ファンタシースター2	1,000
ファンタシースター3	800
不思議の海のナディア	3,000
ブルーアルマナック	2,400
プロ野球スーパーリーグ'91	2,500
ベアナック	2,400
ヘビーユニットSP	300
ヘルツォークツヴァイ	800
北斗の拳	1,200
ボナンザブラザース	2,400
マージャンCOP竜	800
マーベルランド	2,800
マイケルジャクソンムーンウォーカー	600
まじかるハットのぶっとびターボ	600
魔物ハンター妖子	2,000
武者アレスタ	2,500
モンスターワールド3	800
雷電伝説	2,500
ラングリッサー	2,800
ランボー3	500
レインボーアイランドEX	2,400
レッスルウォー	2,100
レッスルボール	3,000
ワールドカップサッカー	3,000
ワードナーの森	1,500

セガ

ソフト名	ルピー
R-TYPE	1,600
イース	1,200
SDI	400
オパオパの涙	400
孔雀王	1,500
グレートゴルフ	800
グレートバスケットボール	800
グレートバレーボール	800
グレートフットボール	800
ザ・サーキット	600
スーパーレーシング	1,600
スーパーワンダーボーイ	600
ダブルドラゴン	2,000
ダンプ松本	800
超音戦士ボーグマン	800
覇邪の封印	600
ファイナルバブルボブル	1,800
ファミリーゲームス	800
ファンタシースター	2,100
ブレードイーグル	300
北斗の拳	600
ボンバーレイド	1,200
麻雀戦国時代	500
ワールドサッカー	800

ネオジオ

ソフト名	ルピー
ASO2 ラストガーディアン	10,000
キングオブザモンスターズ	10,000
クイズ大捜査線	15,000
ゴーストパイロット	10,000
サイバーリップ	9,000
ザ・スーパー・スパイ	8,000
JOY JOY KID	6,000
戦国伝承	12,000
トッププレイヤーゴルフ	9,000
NAM-1975	6,000
ニンジャコンバット	7,000
バーニングファイト	10,000
ブロックパラダイス	10,000
ベースボールスターズプロフェッショナル	7,000
麻雀狂列伝 西日本編	5,000
マジシャンロード	5,000
みなさんのおかげさまです 大すごろく	12,000
ライディングヒーロー	10,000
ラギ	10,000
リーグボーリング	8,000

非売品ソフト

ソフト名	ルピー
影の伝説	1,800
ガンヘッド	1,800
グラディウス	1,800
ゴールドディスク	3,000
スーパーマリオ	4,000
スターソルジャー	2,000
セガゴールド	1,800
ダイアラスα	2,600
パンチアウト	3,000

お問い合わせはフリーダイヤルでしてね!

0120-00-9596

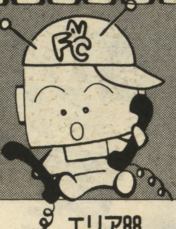

買取りの場合
1ルピー
1円です。

不思議の海のナディア
2,800ルピー

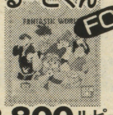

まじかるタルるーとくん
2,800ルピー

一発逆転!勝馬王DX
1,500ルピー

聖剣伝説 —F・F外伝—
1,500ルピー

ファイナルファンタジーⅣ
6,000ルピー

エリア88
4,000ルピー

ミッキーマウスのキャッスルイリュージョン
1,500ルピー

マッピー
1,500ルピー

ファミコンソフト

ソフト名	ルピー	ソフト名	ルピー	ソフト名	ルピー
バーズ・テイル	1,200	ファミリーテニス	1,800	ムサシの冒険	500
バードウイーク	600	ファミリーボクシング	1,600	迷宮の達人 大迷路	1,500
パーフェクトボーリング	1,000	ファンタジーゾーン	600	明治維新	800
パーマン	1,500	ファンタジーゾーン2	1,200	メカ生体ゾイド2	1,200
ハイウェイスター	1,800	プーヤン	400	女神転生	800
ハイドライド3	100	飛ingヒーロー	800	女神転生2	2,400
バイナリーランド	300	ブラッディーウォーリアーズ	500	めざせパチプロパチ夫君	3,200
バギーホッパー	800	フラッピー	600	めざせパチプロパチ夫君2	3,200
爆笑愛の劇場	1,800	フリートコマンダー	2,600	めぞん一刻	1,400
爆笑人生劇場	3,400	ブルートレイン殺人事件	300	メタファイト	500
		プレジデントの選択	500	メタルマックス	2,500
Bugってハニー	600	プレデター	1,600		
覇邪の封印	300	プロディアランド	1,000	メルヴィルの炎	300
パジャマヒーロー	300	フロントライン	800	モアイ君	2,000
パチ夫くん3	3,000	ペーパーボーイ	1,500	燃えるお兄さん	1,800
パチコン	2,000	ベガスコネクション	1,600	燃えろジュニアバスケット	500
バツ&テリー	800	ベストプレープロ野球'90	1,500	燃えろプロサッカー	1,000
パックマン	1,800	ベストプレープロ野球2	300	燃えろプロテニス	800
パックランド	600	ペンギンくんウォーズ	1,200	もっともあぶない刑事	1,000
ハットリス	800	ポートピア殺人事件	500	モトクロスチャンピオン	1,400
ハッピーバースデイバックスバニー	500	ポール トゥ フィニッシュ	2,600	ものまね四天王	600
バトルシティー	1,200	北斗の拳4	500	桃太郎伝説	1,000
バトルフリート	2,600	ボコスカウォーズ	800	桃太郎電鉄	2,800
		星をみる人	600	森田の将棋	3,200
花のスター街道	800	ぽっくんモグラ	300	モンスターメーカー	2,800
バベルの塔	600	不如帰	1,600	ヤ行	
早打ちスーパー囲碁	1,600	本将棋	2,200	役満天国	2,000
		ボンバーキング	500	山村美紗 京都財テク殺人事件	800
パラソルへんべえおとぎの国は大さわぎ	1,500	ボンバーマン	1,500	夢ペンギン物語	300
パラメデス	1,000	ボンバーマン2	2,400	妖怪倶楽部	800
パラメデス2	1,200			横浜港殺人事件	800
パリダカールラリーSP	2,200	本命競馬シミュレーション	2,500	四人打ち麻雀	1,200
バルーンファイト	800	マ行		ラ行	
パロディウスだ!	2,000	麻雀倶楽部 永田町	2,000	ラストハルマゲドン	1,500
パワーサッカー	1,600	麻雀大会	2,800	ラグランジュポイント	1,500
パンチアウト	2,200	マーダークラブ(殺人倶楽部)	800	ランペルール	3,500
ビーバップハイスクール	500	マイティボンジャック	800	ランボー	1,600
ビックリマンワールド	1,200	マイト&マジック	1,000	リトルマーメイド	1,800
必殺仕事人	1,500	魔界島	500	ルート16ターボ	800
火の鳥	800	魔界村	1,000	ルナーボール	1,000
百の世界の物語	2,400	マグナム危機一発	800	ルパン三世	1,000
100万$キッド	1,600	マザー	1,000	霊幻道士	1,800
百鬼夜行	1,000	マジックダーツ	1,400	レイラ	800
ファイティングゴルフ	2,600	まじゃべんちゃー麻雀戦記	1,500	レインボーアイランド	2,200
ファイティングロード	1,000	マッドシティ	500	レーサーミニ四駆	500
ファイナルファンタジー	2,000	マッハライダー	1,000	レッキングクルー	1,200
		マッピー	1,000	ロードファイター	1,200
ファイナルラップ	2,600	マッピーキッズ	1,600	ロードランナー	500
ファジカルファイター	1,600	マッピーランド	1,400	ローラーボール	1,500
ファミコンウォーズ	2,600	松本亨の株式必勝学	600	ロックマン	2,500
		松本亨の株式必勝学2	500	ロックマン2	2,000
ファミコンジャンプ'91 最強の7人	2,600	魔鐘	500	ロックマン3	2,000
		マリオブラザーズ	1,600	ロットロット	800
ファミコン将棋竜王戦	2,600	マルサの女	400	ロボコップ	2,000
ファミコン・トップマネージメント	2,500	水島新司の大甲子園	500	ロボコップ2	2,400
ファミコン名人戦	3,000	ミッキーマウス	1,800	ワ行	
ファミスタ'91	1,000	水戸黄門	600	ワールドスーパーテニス	1,000
ファミリークイズ	1,400	水戸黄門2	1,000	ワールドボクシング	500
ファミリーサーキット'91	2,400	ミニパット	500	ワギャンランド	2,000
		夢幻戦士ヴァリス	800	ワギャンランド2	2,000
ファミリージョッキー	1,800	六三四の剣	300	わんぱくダック夢冒険	1,800

ゲームボーイソフト

ソフト名	ルピー	ソフト名	ルピー
R-TYPE	1,000	テトリス	800
アメリカ横断ウルトラクイズ	1,200	Dr.マリオ	800
ウイザードリィ外伝	2,400	ドラキュラ伝説2	1,500
		トランプボーイ	1,200
SDガンダム	800	ドルアーガの塔	1,000
F1ボーイ	1,000	NAVY BLUE'90	1,000
F1レース	800	熱血硬派くにお君 番外乱闘編	500
エレベーターアクション	1,400	パックマン	1,500
		バトルシティー	1,000
オセロ	1,600	パロディウスだ!	1,000
		ファーステストラップ	600
鬼ヶ島パチンコ店	1,000	ファミスタ	500
カプコンクイズ ハテナ?の大冒険	600	ファミリージョッキー	1,200
からく剣豪伝ムサシロード	1,000	フリートコマンダー	1,800
元祖ヤンチャ丸	1,400		
機動警察パトレイバー	1,000	プロ野球スタジアム'91	1,200
ゲームボーイウォーズ	1,500	プロレス	500
ゴルフ	500	ヘッド・オン	1,000
サンリオカーニバル	1,000	ペンギンランド	600
		BOXING	600
紫禁城	800	香港	800
ジャングルウォーズ	1,400	ボンバーボーイ	600
上海	1,200	まじかる・タルるートくん	1,500
将棋	1,200		
		三毛猫ホームズの騎士道	1,200
人生ゲーム伝説	1,500	ミッキーマウス	900
スーパー桃太郎電鉄	600	ミニパット	800
スーパーロボット大戦	1,000	モンスタートラック	800
スヌーピー	800	モンスターメーカー	1,500
スパルタンX	900	役満	1,000
倉庫番	1,000	リトルマスター ライクバーンの伝説	1,000
倉庫番2	1,000	ループス	1,000
ソロモンズ倶楽部	1,000	レーシング魂	1,200
大戦略	1,500	レジェンド	1,800
チェイスH.Q.	500	ロックマンワールド	1,500
ちびまる子ちゃん『おこずかい大作戦』	1,200		
茶々丸パニック	600	ロボコップ	1,400
チョップリフター2	1,000		
ツインビーだ!	800	ワールドアイスホッケー	1,200

スーパーファミコンソフト

ソフト名	ルピー
イース3	2,000
F-ZERO	2,000
ガデュリン	3,000
機動戦士ガンダム	3,800
シムシティ	3,000
スーパーR-TYPE	4,000
スーパーウルトラベースボール	3,500
スーパープロフェッショナルベースボール	3,200
スーパーマリオワールド	3,000
超魔界村	4,000
ドラッケン	2,500
ハイパーゾーン	3,000
遙なるオーガスタ	4,500

ゲームギア

ソフト名	ルピー
ウッディポップ	900
がんばれゴルビー	1,000
ギアスタジアム	1,000
コラムス	800
サイキックワールド	1,200
G-LOC	1,000
紫禁城	1,000
スーパーゴルフ	1,200
スーパーモナコGP	1,000
倉庫番	1,000
対戦麻雀・好牌	800
タイトーチェイスH.Q	1,500
タロットの館	1,200
デビリッシュ	1,200
パックマン	1,500
ハレーウォーズ	1,200
ヘッドバスター	1,500
ペンゴ	900
琉球	1,200

- 上の表以外のソフトは、電話で確かめてください。
- 箱と説明書がない場合は半分のルピーになります。1,000ルピー以上でどちらかがある場合は、半分にしたものに100ルピープラスです。

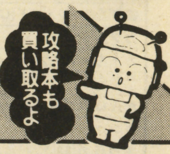

お申し込み方法は ファミコンクラブ1 を見てね!!

日本ファミコンクラブ

株式会社ソフマップ

送り先

東京 03(3253)9596

お問い合わせ 0120-009596

〒101 東京都千代田区外神田 3-14-9 北沢ビル7F

★西日本地区の方にお知らせ★

このたび、より一層のサービスの向上をはかるため、コンピュータによる集中管理をすることになり、東京と大阪が一緒になりました。西日本地区の方は、今後東京店の方をご利用ください。

ファミコンクラブ 4

日本ファミコンクラブ

超高額買取りルピー表

囲碁名鑑 FC

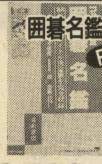

3,500ルピー

いただきストリート FC

2,800ルピー

サンサーラナーガ FC

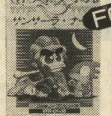

3,200ルピー

すごろクエスト FC

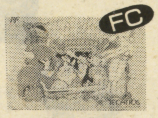

2,500ルピー

Dr. MARIO FC

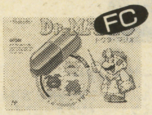

2,000ルピー

ドラえもん ギガゾンビの逆襲 FC

2,000ルピー

爆笑人生劇場2 FC

3,000ルピー

飛竜の拳スペシャル ファイティングウォーズ FC

2,400ルピー

ファミコンソフト

ソフト名	ルピー
ア行	
アーガス	600
アイスクライマー	1,200
アウトランダーズ	1,200
蒼き狼と白き牝鹿	1,000
赤川次郎の幽霊列車	2,600
悪魔君	500
悪魔城スペシャル ぼくドラキュラくん	500
アテナ	800
アドベンチャーズ オブ ロロ	300
アトランチスの謎	600
アフターバーナー	2,000
アメリカンドリーム	1,200
アルカノイド	1,000
アルカノイド2	1,000
アルゴスの戦士	300
アルテリオス	500
暗黒神話	400
イース	500
イース2	1,200
イース3	1,800
怒	1,000
怒2	1,400
怒3	1,500
いきなりミュージシャン	1,000
囲碁九路盤対局	3,000
囲碁指南	3,200
囲碁指南'91	3,000
井崎修五郎の競馬必勝学	2,400
維新の嵐	2,800
1943	2,400
1942	1,200
いっき	300
井出洋介名人の実戦麻雀	2,000
井出洋介名人の実戦麻雀2	3,000
ウィザードリィ	2,500
ウィザードリィ2	300
ウィザードリィ3	300
ヴイナス戦記	800
うっでぃぽこ	800
うる星やつら	1,200
ウルティマ	800
ウルティマ2	600
ウルトラマン倶楽部2	1,600
エアーウルフ	1,400
ASO	1,200
エイリアンシンドローム	1,000
AD&Dヒーローオブランス	1,000
AD&Dヒルズファー	1,000
A列車で行こう	2,800
絵描衛門	2,500
エキサイトバイク	600
エクセリオン	600
エジプト	1,500
SD刑事ブレイダー	2,100

ソフト名	ルピー
SDガンダム2	1,500
SDガンダム3	500
SDガンダム外伝	300
SD戦国武将列伝	1,500
SDバトル大相撲	1,500
SDヒーロー総決戦	1,500
エッガーランド2	1,600
F1サーカス'91	2,800
F-1レース	1,000
Mからの挑戦状	1,200
エリュシオン	1,600
エレベーターアクション	1,200
美味しんぼ	1,400
大いなる完	2,400
オーバーホライゾン	1,500
オセロ	2,800
おそ松くん	2,000
おたくの星座	3,000
オニャンコタウン	600
オバケのQ太郎	800
オホーツクに消ゆ	800
カ行	
ガーフィールドの一週間	2,000
怪傑ヤンチャ丸	1,800
貝獣物語	500
帰ってきた軍人将棋何やそれ!?	1,500
影の伝説	600
かってにシロクマ	1,400
亀の恩返し	800
仮面の忍者 赤影	1,000
仮面の忍者 花丸	500
仮面ライダー倶楽部	2,400
からくり剣豪伝ムサシロード	2,000
カラテカ	600
川のぬし釣り	2,200
GUN-DEC	1,000
がんばれゴエモン2	1,800
がんばれゴエモン外伝	600
がんばれゴエモン!からくり道中	1,000
ガンヘット	500
キテレツ大百科	1,800
機動戦士Zガンダムホットスクランブ	500
キャッスルエクセレント	1,200
キャッ党忍伝てやんでえ	1,800
キャプテンシルバー	1,000
キャプテン翼2	300
ギャラガ	1,800
ギャラクシアン	1,800
究極タイガー	2,000
ぎゅわんぶらあ自己中心派	2,200
ぎゅわんぶらあ自己中心派2	3,000
京都花の密室殺人事件	300
京都龍の寺殺人事件	300
霧のロンドン殺人事件	1,200
銀河英雄伝説	1,000
キングオブキングス	2,400
グーニーズ2	600
クォース	100

ソフト名	ルピー
クォーターバックスクランブル	3,000
KLAX	800
グラディウス	1,400
グラディウス2	2,400
クルクルランド	500
クレイジークライマー	1,600
グレートタンク	1,600
グレムリン2	2,000
黒鉄ヒロシの予想大好き!勝馬伝説	2,500
ゲートイン 馬券必勝学	2,600
ゲームパーティー	1,800
激亀忍者伝	2,000
激闘プロレス	500
激突ミニ四駆バトル	1,200
ゲゲゲの鬼太郎	600
ゲゲゲの鬼太郎2	1,000
けっきょく南極大冒険	1,000
ゲバラ	1,600
ケルナグール	800
ケロケロけろっぴー	1,800
源平討魔伝	300
甲子園	1,800
ココロン	2,400
ゴジラ	2,000
コスモポリスギャリバン	1,600
御存知弥次喜多珍道中	500
コナミックスポーツインソウル	1,600
コナミノワイワイワールド	1,200
五目並べ	2,400
ゴルゴ13	300
ゴルゴ13 第2章	600
ゴルビーのパイプライン大作戦	1,000
ゴルフ倶楽部バーディーラッシュ	2,100
ゴルフ グランドスラム	3,000
ゴルフっ子オープン	1,500
魂斗羅	1,800
コンフリクト	1,200
サ行	
サーカスチャーリー	1,000
西遊記ワールド	1,200
西遊記ワールド2	600
殺意の階層	800
サッカーウイナーズカップ	2,400
里見八犬伝	800
ザトライアスロン	1,200
砂漠の狼	1,800
ザ・ブラックバス	1,800
ザ・ブラックバス2	2,000
ザ・マネーゲーム	300
ザ・マネーゲーム2	300
サラダの国のトマト姫	1,000
沙羅蔓蛇	1,200
三国志(ナムコ)	2,200
三国志2	4,500
サンダーバード	1,200
さんまの名探偵	300
サンリオカーニバル	1,600
J・J	600
シェラザード2	2,000

ソフト名	ルピー
紫禁城	1,500
時空勇伝デビアス	600
ジッピーレース	800
シティーコネクション	600
ジャッキーチェン	2,400
雀豪	3,000
上海	2,400
上海2	2,200
ジャンボウ	1,400
ジャンボ尾崎のホールインワン	2,600
獣王記	800
じゅうべえくえすと	500
将軍	1,000
小公子セディ	1,500
シャドウブレイン	2,000
神宮時三郎 時の過ぎ行くままに	300
新里見八犬伝	1,200
新人類	500
スウィートホーム	300
スーパー魂斗羅	1,600
スーパースタープロレス	2,300
スーパーゼビウス ガンプの謎	400
スーパーダイナミックバトミントン	1,200
スーパーチャイニーズ	600
スーパーチャイニーズ2	2,000
スーパーチャイニーズ3	1,600
スーパーピットフォール	800
スーパーピンボール	2,200
スーパーブラックオニキス	300
スーパーマリオブラザーズ	2,000
スーパーマリオブラザーズ3	3,000
スーパーマン	1,200
スーパーラクビー	2,600
スカイデストロイヤー	600
スクーン	500
スケバン刑事3	800
スターフォース	400
スティックハンター	1,000
スパイVSスパイ	600
スパルタンX	800
スプラッターハウス	500
スペースインベーダー	2,000
スペースシャドー	1,000
スペースハリアー	1,600
スペランカ	400
スペランカ2	600
SWAT	1,400
聖飢魔2	800
ゼビウス	400
戦場の狼	800
全米プロバスケットボール	2,300
ゾイド黙示録	400
ソルスティス	100
ソロモンの鍵	1,000
ソンソン	1,000
ゾンビハンター	800
タ行	
ダークロード	2,600
タイガーヘリ	1,400
大航海時代	3,000

ソフト名	ルピー
大戦略	3,400
タイトーグランプリ	2,200
タイトーチェイスH.Q	2,000
タイトーバスケットボール	1,500
ダイナマイトボール	1,200
太陽の神殿	600
ダウボーイ	300
ダウンタウン熱血物語	2,400
ダウンタウン熱血行進曲	2,800
高橋名人の冒険島	500
高橋名人の冒険島2	1,500
武田信玄	500
武田信玄2	500
田代まさしのプリンセスがいっぱい	1,000
闘いの挽歌	1,200
闘将!ラーメン男	1,000
タッグチーム プロレスリング	400
ダッシュ野郎	400
タッチ	800
タッチダウンフィーバー	2,400
谷川浩司の将棋指南2	3,000
谷川浩司の将棋指南3	3,200
双截龍	2,000
双截龍2	1,200
双截龍3	1,000
田村光昭 麻雀ゼミナール	2,400
チップとデールの大作戦	2,000
ちゃっくんぽっぷ	1,000
チャンピオンシップボーリング	800
チャンピオンシップロードランナー	600
中華大仙	800
チョップリフター	400
千代の富士の大銀杏	500
ツインイーグル	1,000
ツインビー	1,200
ツインビー3	2,800
つっぱりウォーズ	2,100
つっぱり大相撲	1,800
釣りきち三平	1,800
ディーヴァ	300
ディープダンジョン4	300
T.M.N.T	1,000
ディグダグ	1,000
ディグダグ2	1,000
帝都大戦	3,000
テグザー	500
テクモボウル	2,200
テクモワールドカップサッカー	2,400
デジャブ	500
鉄道王	2,800
鉄腕アトム	1,800
テトラスター	1,500
テトリス	1,200
テニス	1,000
デビルワールド	100
テラクレスタ	1,000
電撃ビックバン	800

ソフト名	ルピー
伝説の騎士エルロンド	800
天地を喰らう	1,800
天地を喰らう2	2,500
10ヤードファイト	1,200
ドアドア	1,000
所さんのまもるもせめるも	1,200
突然マッチョマン	1,000
トップガン	2,500
トップガン2	2,800
トップライダー	800
ドナルドダック	2,000
ドナルドランド	1,800
ドラえもん	800
ドラゴンクエスト	2,000
ドラゴンクエスト4	800
ドラゴンクエスト2	500
ドラゴンクエスト3	500
ドラゴンスピリット	400
ドラゴンバスター	600
ドラゴンバスター2	600
ドラゴンボール3	500
ドラゴンボールZ	500
ドラゴンボールZ2	2,800
ドラ・ドラ・ドラ	800
ドルアーガの塔	600
ドンキーコング	600
ドンキーコング3	600
ドンキーコングJr.	600
ドンドコドン	1,500
ナ行	
ナイトライダー	2,000
長靴をはいた猫	800
中嶋悟F1ヒーロー	2,000
中嶋悟のF1ヒーロー2	2,800
ナッツアンドミルク	600
ナポレオン戦記	1,200
ナムコクラッシック	2,400
ナムコット麻雀3 マージャン天国	1,200
南国指令スパイVSスパイ	800
虹のシルクロード	2,000
ニチブツ麻雀3	1,200
日本一の名監督	1,000
NYニャンキーズ	2,000
忍者くん	800
忍者くん阿修羅ノ章	1,200
ニンジャCOPサイゾウ	100
忍者じゃじゃ丸くん	300
忍者ハットリくん	600
忍者龍剣伝	300
忍者龍剣伝3	1,800
熱血高校ドッチボール部	3,000
熱血高校ドッチボール部サッカー編	2,500
熱血硬派くにおくん	1,800
信長の野望 戦国群雄伝	4,500
ハ行	
バーガータイム	1,000

アメリカンゲームを100倍楽しもう!!

★★★★★★★ファミコンクラブが選んだ★★★★★★★

アメリカンゲームBestセレクト

ファミコンクラブ 5

★お知らせ…「アメリカのゲームソフトってなんだろう?」と思うかたや「最新情報が知りたい」等どしどしお電話ください。

NES Best20
(アメリカ版ファミリーコンピュータ)

ドラゴンウォーリアーII
日本のドラクエIIと多少異なり、アメリカっぽくアレンジされているアドベンチャー&チャレンジを楽しむ本格的ロールプレイングゲーム。 **¥8,500**

シルバーサーファー
主人公シルバーサーファーを操り、怪物を倒していくシューティングゲームです。 **¥6,500**

パックマニア
日本でもおなじみのパックマンが3Dになったアクションゲーム。 **¥5,500**

T.M.N.T.2
アメリカで人気の亀忍者4人を操って悪の組織をブッつぶせ!! **¥7,800**

WWFレッスルマニア
WWFのヒーローが勢揃いし戦うプロレスゲーム。残念な事に対戦モードがありません。プロレスファンにはおすすめ。 **¥7,500**

G.I.ジョー
陸・海・空をかけまわるコンバットアクションゲーム。 **¥5,800**

アドベンチャーオブリンク
「ゼルダの伝説」の続編。 **¥5,800**

カリフォルニアゲームス
6つのゲームが一つになったお得なスポーツゲーム。サーフィン・スケボー・BMXバイク等々メニュー盛りたくさん。 **¥6,800**

スーパーマリオブラザーズ2
日本では、ディスク版のみの発売でしたが、アメリカ版はROM版になりパワーアップして登場しました。 **¥5,800**

ファイナルファンタジー
ゲーム内容は日本とほぼ同じの本格的R.P.G.。マニアにはおすすめ品。 **¥8,500**

ガントレットII
アーケードで話題のロールプレイング。4人で協力してゴールをめざせ!! **¥5,500**

ワールドGP
マイケル・アンドレッティがコースの解説をしてくれる本格的F1レース。 **¥8,000**

ザ・シンプソンズ
アメリカで大人気のシンプソンが画面せましと飛びまわるアクションゲーム。 **¥5,500**

NFLフットボール
NFL公認のフットボールゲーム。君は名レシーバーになれるか!? **¥5,800**

スポット
ブレイクダンスやムーンウォークを踊るスポットのコミカル・パズルゲーム。 **¥6,500**

スーパーグローブボール
パワーグローブ専用のゲーム。ボールを敵に向かってひたすら投げるのみ、ハードアクションゲーム。 **¥6,000**

マーブルマッドネス
レール上を転がり落ちるボールをコントロールしてゴールへと導くゲームです。 **¥5,800**

ラッドレーサーII
日本のハイウェイスターの続編。スピード感あふれる3Dカーアクション。大自然、ラスベガスを激走だ! **¥7,500**

ドラゴンウォーリア
日本で大ブームを引き起こしたあのドラクエがリメイクされて再登場!! **¥8,200**

サイレントサービス
NESの中では数少ない本格派シミュレーションウォー。 マニア向けの設定もGOOD。 **¥6,500**

GENESIS Best10
(アメリカ版メガドライブ)

ソード オブ ソーダン
光る剣・飛ぶ首・ほとばしる血・飛び散る内臓など、日本ではあまりないスプラッターアクションゲーム。 **¥7,500**

レイカーズVSセルティクス
日本のバスケットのソフトと違い、操作性やグラフィックも良く出来ています。スポーツ好きの方におすすめ! **¥7,500**

ジョンマーダンフットボール
実在のチームが戦う本格的アメリカンフットボールゲームです。 おすすめの一本!! グラフィックがとてもよくできている。 **¥8,000**

バトルスクワードン
日本のシューティングをはるかに越える難しさ、うでに自信のある人はぜひ一本!!難易度…超A級。 **¥6,800**

ブドーカン
日本のあの「武道館」を舞台にした、空手あり、剣道あり、柔道あり、なぎなたあり、忍者あり、富士山ありの純日本ゲーム。 **¥7,500**

ザニーゴルフ
普通のゴルフゲームにあきた人にはおすすめです。コースがかわっていてとても楽しめます。(1～4人プレイ) **¥6,500**

ブロックアウト
テトリスの3D版パズルゲーム。操作はかんたん・内容は無限大にむずかしい!? **¥7,500**

ポピュラス
自分の種族を奇跡で繁栄させ、悪魔側を滅亡させることが目的のシミュレーションゲームです。 **¥8,000**

PGAトーナメントゴルフ
本格的な超リアルゴルフアクションゲーム。アメリカの実在選手といっしょにプレイ出来ます。1～4人までプレイOK! **¥9,800**

ジェームスポンド
「007」のパロディーみたいな名前ですが、ゲーム内容は、世界の海を悪から救う正義のヒーロー(アシカ!?)の物語。楽しめるアクションゲームです。 **¥7,200**

GAMEBOY Best10

スパイダーマン
アメリカンヒーロー「スパイダーマン」をあやつり、悪の親玉Dr.オクトパスをやっつけろ!! **¥5,800**

ネメシス
「グラディウス」の移植版。パワーアップ型のシューティングゲーム。 **¥5,800**

WWFスーパースターズ
WWFのスターたちが、所狭しとあばれまくるプロレスゲーム。対戦OK。 **¥6,500**

NFLフットボール
日本未発売のアメリカンフットボールゲームです。君は28チームで一番になれるか。 **¥6,000**

NBAオールスターバスケットボール
日本にはないバスケットのゲームで、対戦はもちろんトーナメントモード等、5種類のゲームが楽しめる。 **¥5,800**

カンフーマスター
おそいかかる忍者達を次々とたおしてゆく、アクションゲームです。君はカンフーの達人になれるか? **¥6,500**

チェスマスター
チェスとはイギリス版将棋の事です。ルールを知らなくても親切なティーチャーモード等もついています。 **¥5,980**

デッドリアンオプス
さまざまな形の面にブロックをうめるパズルゲームです。けっこうむずかしいですよ。 **¥5,500**

ペーパーボーイ
日本のファミコンでは、すでに発売されています。内容はまったく同じです。(GB版日本未発売) **¥6,000**

T.M.N.T
なんと、亀が忍者となって大活躍するアクションゲームです。4種類の主人公をうまくあやつり、悪い忍者をやっつけろ!! **¥6,500**

年中無休 電話受付(東京) 電話AM11:00～PM7:00店頭
●月～金 AM11:50～PM8:00
(東京1号店のみ毎日AM10:50～PM7:30)
●土 AM11:00～PM8:00
●日・祭日 AM10:00～PM7:00

近くの人はお店に来てね。 交換の受付はお店ではしておりません。

東京に近い人は **東京秋葉原店**

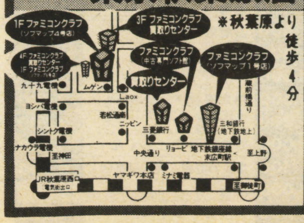

大阪に近い人は **大阪日本橋店**

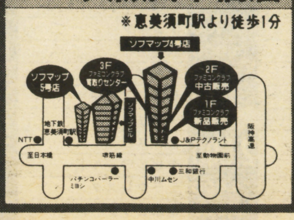

大阪に近い人は **大阪難波店**

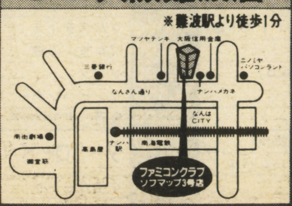

日本ファミコンクラブ
株式会社ソフマップ

送り先

東京
03(3253)9596
お問い合わせ 0120-009596
〒101 東京都千代田区外神田 3-14-9 北沢ビル7F

★西日本地区の方にお知らせ★
このたび、より一層のサービスの向上をはかるため、コンピュータによる集中管理をすることになり、東京と大阪が一緒になりました。西日本地区の方は、今後東京店の方をご利用ください。

ファミコンクラブ 6

日本ファミコンクラブ 全米人気ソフト日本上陸!!

ファミコン・メガドライブ・ゲームボーイ

U.S.A直輸入 オリジナルソフト 通信販売コーナー

日本では絶対手に入らないソフトがファミコンクラブで手に入る。君もこれで友達に差をつけよう!

●ゲームソフトを購入したい方や商品に関する質問等どしどしお電話ください!

日本のゲームにあきた人 君の持っている★ファミコン★メガドライブ★ゲームボーイ★でアメリカンオリジナルソフトが100倍遊べる方法をお教えいたします!

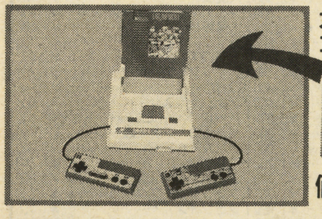

カートリッジコンバーター

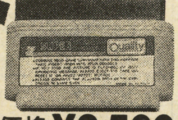

価格 ¥2,500

『NES』とは?(ニンテンドーエンターテイメントシステム)

アメリカで最も人気のあるゲーム機で、日本のファミリーコンピュータと同じ性能です。しかし、ソフトの形が多少違う為にそのままでは遊ぶ事が出来ませんが、「カートリッジコンバーター」(左の写真)を使用すれば、な・ん・と・君のファミリーコンピュータで、今すぐ遊べてしまいます。

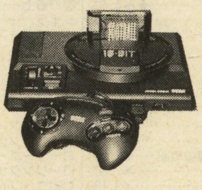

『GENESIS』とは?

名前が違うだけで、日本のメガドライブと性能や形がまったく同じゲーム機です。「NES」と違いソフトを交換する必要がありませんので、そのまま君のメガドライブで遊ぶ事が出来ます。(※注意:一部のゲームソフトは除きます。)

申し込み方法 買いたい人

1 欲しいソフトを決めよう。 → 君の欲しいソフトを㊅ページを見て決めてください。(㊅ページ以外のソフトもありますので電話で聞いてください。)また、必ず電話でソフトの在庫を確認してください。

2 電話でソフトを予約しよう。 → 欲しいソフトが決まったら、電話で価格などを確認して予約してください。申し込み書Ⓑに買いたいソフトをはっきりと書いてください。

3 必ず現金書留で送ってください。 → 申し込み書Ⓑと一緒に送ってください。(原則として返金はできません。)送る金額は、買いたいソフト+送料を入れてください。必ず、送料は忘れないでね!(送料は、右の表を見てください。)

4 商品が届きます。 現金書留の控えは、商品が届くまで必ず保管してください。なくした場合は、当社では責任を負えません。

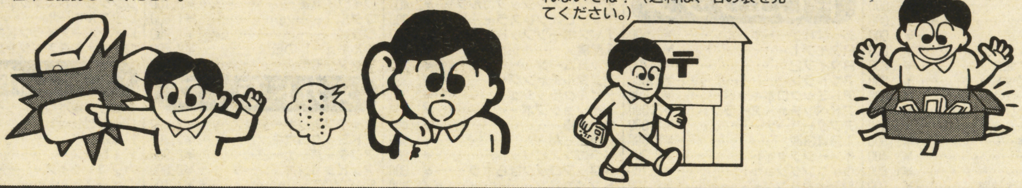

送料	ソフト	本体
北海道 沖縄	1,200円	1,800円
東北	800円	1,000円
関東	500円	800円
信越 四国 九州	1,000円	1,200円
北陸 中部 関西 中国	800円	1,000円

申し込み書Ⓐ 9月号 売りたい人

フリガナ 氏名 才	フリガナ 保護者氏名	印

フリガナ 住所 □□□-□□ 都道府県 市区郡

TEL ― ―

受付日 年 月 日

どれかに○印をつけてね。買取の人は送ってくれるソフト・本体名を書いてネ!

売りたい	
交換希望ソフト名	
切手合計	
チケット合計	
ルピー合計	

送ってくれるソフト名	付属品	ルピー
	箱・説	
	箱・説	
	箱・説	
	箱・説	
	箱・説	
	箱・説	
	箱・説	
	箱・説	
	箱・説	
	箱・説	

送ってくれるソフト名	付属品	ルピー
	箱・説	
	箱・説	
	箱・説	
	箱・説	
	箱・説	
	箱・説	
	箱・説	
	箱・説	
	箱・説	
	箱・説	

合計金額	開封者	チェック	最終

注意

●不足分の切手を送ってくれる場合だけ、切手合計欄に書いてネ!
●本体を送ってくれる人はソフト名のところに書いてネ!
●店頭にこられる時は、身分証明書と保護者の印と承諾書(しょうだくしょ)がないと買い取りはできません。

申し込み書Ⓑ 買いたい人用 9月号

フリガナ 氏名

住所 〒 都道府県 市区郡

TEL ― ―

買いたいソフト	金額
送料	
合計	

▲太いわくの中だけ書いてネ! ※この申し込み書は通信販売専用です。

買取No.1
8月1日
現在相場

スーパーウルトラクラブ（フリースタイル）

〒520 滋賀県大津市馬場3丁目15-7

☎0775-21-4477

営業時間／朝9時～夜7時（日・祝日休み）

ピンボール	¥600
ファイナルファンタジー2	¥2,000
ファイナルラップ	¥2,600
ファイアーエムブレム	¥1,900
ファイティングゴルフ	¥3,000
ファイティングロード	¥1,100
ファイナルファンタジー	¥2,000
ファイナルファンタジー3	¥2,000
ファイナルミッション	¥600
ファミコンウォーズ	¥2,500
ファミコン将棋竜王戦	¥3,600
ファミコンジャンプ	¥300
ファミコントップマネージ	¥3,100
ファミコン名人戦	¥3,200
ファミコン野球盤	¥1,800
ファミスタ90	¥800
ファミスタ91	¥2,200
ファミリークイズ	¥1,700
ファミリーサーキット	¥2,300
ファミリージョッキー	¥1,800
ファミリーテニス	¥2,100
ファミリーピンボール	¥2,000
ファミリーブロック	¥1,100
ファミリーボクシング	¥1,100
ファミリーマージャン	¥2,300
ファミリーマージャン2	¥2,400
ファンタジーゾーン	¥1,200
ファンタジーゾーン2	¥1,400
フィールドコンバット	¥400
フォーメーションZ	¥300
ふしぎなブロビー	¥700
ふしぎの海のナディア	¥2,700
不動明王	¥700
フラッピー	¥800
フライングヒーロー	¥900
フリップル	¥800
フリートコマンダー	★¥3,300
フロントライン	¥500
ブービーキッズ	¥800
V.BALL	¥2,000
ブラックバス	¥2,400
ブラックバス2	¥2,700
ブラッディーウォリアーズ	¥1,600
ブライファイター	¥1,000
ブルートレイン殺人事件	¥1,400
プーヤン	¥900
プレジデントの選択	¥2,000
プレデター	¥1,100
プロ野球殺人事件	¥800
ヘビーバレル	¥2,000
ヘラクレスの栄光	¥400
ヘラクレスの栄光タイタン	¥1,000
ベースボールスター	¥600
ベースボールファイター	¥1,100
ベガスコネクション	¥1,600
ベストプレープロ野球2	¥700
ベストプレープロ野球90	¥2,100
ベストプレープロ野球（新）	¥500
ベストプレープロ野球	¥400
ペーパーボーイ	¥1,600
ペンギン君ウォーズ	¥900
ホームランナイター	¥600
ホームランナイター90	¥1,500
ほう魔が刻	¥500
北斗の拳	¥800
北斗の拳2	¥1,000
北斗の拳3	¥1,600
北斗の拳4	¥2,400
ホステージ	¥800
不如帰（ホトトギス）	¥1,800
ホワイトライオン伝説	¥600
本命	★¥2,400
ボーガンズアレ（銃付）	★¥800
ボールブレイザー	¥400
ボコスカウォーズ	¥300
ボンバーキング	¥500
ボンバーマン	¥1,300
ホッターマン	¥600
ぽっくんモグラー	★¥1,200
ポートピア殺人事件	¥300
ポールトウフィニッシュ	¥3,400
ポケットザウルス	¥900
ポパイ	¥600
ポパイの英語遊び	¥600
マックス．ウォーリアー	¥900
マッハライダー	¥500
マッピー	¥800
マッピーキッズ	¥2,300
マッピーランド	¥1,300
麻雀	¥1,800
麻雀倶楽部永田町	¥3,800
麻雀大会	★¥4,400
マーダークラブ	¥1,900
マイティーボンジャック	¥600
マイト&マジック	¥3,200
魔界島	¥500
魔界村	¥400
マグナム危機一髪	¥600
マグマックス	¥400
マザー	¥1,300
魔鐘	¥400
まじゃべんちゃー麻雀戦記	¥2,000
マジックジョン	¥600
マジックダーツ	¥3,100
まじかる＊タルるートくん	¥3,600
マジカルキッズどろぴー	¥600
魔蛇羅	★¥1,800
松本亭の株式必勝学	★¥900
松本亭の株式必勝学2	★¥1,000
魔天童子	¥1,100
マニアックマンション	¥300
マハラジャ	¥900
マリオブラザース	¥1,100
マルサの女	¥500
ミッキーマウス	¥1,600
水島新司の大甲子園	¥2,900
水戸黄門	¥600
水戸黄門2	¥1,000
ミニパット	¥2,000
ミネルバトンサーガ	¥600
未来戦士ライオス	¥600
ミラクルロピット	¥800
ミリピード	¥800
夢幻戦士ヴァリス	¥500
六三四の剣	¥500
ムサシの冒険	¥2,000
迷宮組曲	¥400
迷宮島	¥1,600
迷宮の達人　大迷路	¥600
明治維新	¥1,800
名門／第3野球部	¥1,500
メカ生体ゾイド	¥400
メカ生体ゾイド2	¥700
女神転生	¥900
女神転生2	¥3,100
メジャーリーグ	¥800
めぞん一刻	¥1,600
メタファイト	¥800
メタルギアー	¥500
メタルフレーム	¥700
メタルマックス	¥2,500
メトロクロス	¥600
もっともあぶない刑事	¥1,500
モアイくん	¥2,100
燃えろプロ野球90感動編	¥1,400
新燃えろプロ野球	¥1,600
燃えるお兄さん／	¥2,500
燃えろ／柔道WORRIR	¥1,900
燃えろプロサッカー	¥1,800
燃えろプロテニス	¥600
燃えろプロ野球88	¥500
モトクロスチャンピオン	¥1,600
桃太郎伝説	¥1,500
桃太郎電鉄	¥2,700
森田の将棋	¥2,700
夢ペンギン物語	¥1,900
妖怪倶楽部	¥400
妖怪道中記	¥1,300
横浜連続殺人事件	¥1,200
四人打ち麻雀	¥1,900
RUSH UP	¥1,600
ラーメンマン	¥500
ラグランジュポイント	¥2,500
ラストハルマゲドン	¥1,900
ラビリンス	¥400
ラフ	¥400
ランボー	¥500
ランペルール	¥5,400
リップルアイランド	¥1,300
リトルマジック	¥1,900
ルート16ターボ	¥500
ルナボール	¥500
ルパン三世	¥1,200
レッキングクルー	¥1,100
レーサーミニ四駆	¥1,300
霊幻道士	¥1,200
レイラ	¥600
レインボーアイランド	¥1,900
レジェンドオブヒーロー	¥2,100
ロックマン	¥3,000
ロックマン2	¥3,100
ロックマン3	¥3,200
ロードファイター	¥600
ロードマン	¥1,200
ロードランナー	¥400
ローラーボール	¥1,600
ローリングサンダー	¥800
ロボコップ	¥1,600
ロボコップ2	¥2,300
ロマンシア	¥600
ワープマン	¥500
ワールドスーパーテニス	¥1,900
ワールドボクシング	¥2,200
ワイワイワールド2	¥2,800
ワギャンランド	¥2,600
ワギャンランド2	¥3,000
ワタル外伝	¥1,800
ワルキューレの冒険	¥400
わんぱくダック夢冒険	¥2,100

PCエンジン

あっぱれゲートボール	¥500
Rタイプ1	¥1,300
Rタイプ2	¥1,700
アウトラン	¥2,300
アトミックロボキッド	¥1,200
アドベンチャーアイランド	¥2,300
アフターバーナー	¥2,800
1943改	¥2,500
イメージファイト	¥2,300
ウイニングショット	¥1,100
シティーハンター	¥2,100
忍	¥1,100
エアロ　ブラスターズ	¥2,600
エイリアンクラッシュ	¥1,200
S．C．I	¥2,800
エターナルシティ	¥3,000
F1サーカス	¥3,600
F1トリプルバトル	¥3,800
F1ドリーム	¥3,200
オーダイン	¥1,200
オペレーションウルフ	¥2,100
おぼっちゃまくん	¥1,700
オルディネス	¥1,600
かっとび宅配くん	¥1,800
カダッシュ	¥2,800
カトちゃんケンちゃん	¥800
ガイフレーム	¥500
がんばれゴルフボーイズ	¥1,100
ガンヘッド	¥1,600
究極タイガー	¥1,900
キックボール	¥1,600
奇奇怪界	¥1,400
キングオブカジノ	¥1,400
ギャラガ88	¥600
KLAX	¥1,300
クロスワイバー	¥1,500
源平討魔伝	¥1,200
コラムス	¥1,900
これがプロ野球／90	¥1,200
サーカス　ライト	¥1,600
最後の忍道	¥2,300
サイドアーム	¥1,000
サイバーナイト	¥3,100
サイレントデバッガーズ	¥2,800
サンダーブレード	¥2,400
ザ．クンフー	¥400
上海	¥2,100
シュビビンマン	¥1,200
シュビビンマン2	¥2,900
将棋修業初段一直線	¥3,800
死霊戦線	¥500
シンドバット	¥1,900
ジャッキーチェン	¥2,900
獣王記	¥700
実戦株式倍バイゲーム	★¥2,100
地獄めぐり	¥1,100
ZIPANG	¥1,000
ブレイクイン	¥2,100
スーパースターソルジャー	¥1,700
スーパーバレーボール	¥3,100
スーパー桃太郎電鉄	¥300
凄ノ王伝説	¥600
スプラッタハウス	¥2,100
スペースインベーダ復活の	¥1,000
スペースハリアー	¥600
関ヶ原	¥2,200
戦国麻雀	¥1,900
ゼビウス	¥2,700
ゼロヨンチャンプ	¥3,500
ソンソン2	¥900
タイタン	¥900
タイトーチェイスH．Q	¥1,900
武田信玄	¥800
竜の子ファイター	¥700
大旋風	¥2,300
大地くんクライシス	¥2,100
ダイハード	¥1,200
ダウンロード	¥1,600
ダブルダンジョン	¥600
ダブルリング	¥1,700
ダライアスプラス	¥2,500
ダンジョンエクスプローラ	¥900
チャンピオンシップゴルフ	¥2,400
チャンピオンレスラー	¥2,000
TVスポーツフットボール	¥2,500
天聖龍	¥1,100
デットムーン	¥1,700
デジタルチャンプ	¥1,300
デビルクラッシュ	¥2,300
トイショップボーイズ	¥1,400
虎への道	¥1,400
ドラえもん	¥1,000
ドラゴンスピリット	¥600
ドロップロックほらホラ	¥600
ドンドコドン	¥2,200
ナイトライダースペシャル	¥800
ナグザットスタジアム	¥2,300
ナグザットオープン	¥2,500
ニュートピア	¥900
忍者ウォーリアーズ	¥800
熱血高校ドッチボール	¥3,200
ネクタリス	¥1,700
ネクロスの要塞	¥1,700
ネクロマンサー	¥500
ハットリス	¥1,800
ハニーインザスカイ	¥800
はにい おんざ ろーど	¥900
バットマン	¥900
バーニングエンジェル	¥1,500
バイオレントソルジャー	¥1,400
バリバリ伝説	¥2,300
パックランド	¥700
パズニック	¥900
パズルボーイ	¥1,600
パラソルスター	¥2,300
パワーゴルフ	¥1,800
パワードリフト	¥2,500
パワーリーグ	¥500
パワーリーグ2	¥900
パワーリーグ3	¥2,200
ビックリマンワールド	¥500
BE BALL	¥500
ビクトリーラン	¥700
ビジランテ	¥800
PC原人	¥2,100
P47	¥1,200
ファイナルブラスター	¥1,600
ファイナルマッチテニス	¥2,400
ファイナルラップツイン	¥2,500
ファイアープロレス	¥3,100
ファンタジーゾーン	¥800
フォーメーションサッカー	¥3,800
不思議の夢のアリス	¥1,100
ブラディウルフ	¥1,000
プロテニスワールドコート	¥2,100
ヘビーユニット	¥800
超絶倫人ベラボーマン	¥1,800
弁慶外伝	¥1,400
ボンバーマン	¥300
ポピュラス	¥2,400
麻雀学園マイルド東間	¥3,800
麻雀ウォーズ	¥2,500
麻雀学園	★¥5,700
麻雀悟空スペシャル	¥2,500
魔界八犬伝	¥600
魔界プリンスどらぼっちゃ	¥1,700
マニアックプロレス	¥1,200
Mr HELIの大冒険	¥1,100
迷宮島スペシャル	¥3,000
めぞん一刻	¥900
メルヘンクイズ	¥2,000
モトローダー	¥1,700
モトローダー2	¥2,700
桃太郎活劇	¥2,700
桃太郎伝説ターボ	¥1,400
桃太郎伝説2	¥1,900
USAプロバスケット	¥2,900
遊遊人生	¥1,600
ラスタンサーガ2	¥900
ラビオレプススペシャル	¥1,000
琉球	¥900
レジェンドオブヒーロー	¥2,100
ロードランナー	¥900
ワールドスタジアム	¥500
ワールドスタジアム91	¥2,300
ワールドビーチバレー	¥2,300
ワイワイ麻雀	¥2,100
ワタル	¥1,000
ワラビー	¥1,800
ワルキューレの伝説	¥2,800
ワンダーモモ	¥800

メガドライブ

アイラブミッキーマウス	¥2,400
アトミックロボキッド	¥1,400
アフターバーナー2	¥2,900
アンビションオブシーザー	¥2,600
E-SWAT	¥1,100
インセクターX	¥1,500
ヴァーミリオン	¥500
ヴァリス3	¥2,000
ヴェリテックス	¥2,000
ヴォルフィード	¥1,600
エアロブラスターズ	¥2,300
FZ戦記AXIS	¥1,700
火激	¥2,500
片山まさゆきの麻雀道場	¥3,200
ガイアレス	¥2,400
究極タイガー	¥2,100
孔雀王2	¥1,200
クラックス	¥1,400
ゲイングランド	¥2,100
コラムス	¥2,800
ゴーストバスターズ	¥1,700
ゴールデンアックス	¥2,500
サイバーボール	¥2,100
鮫／鮫／鮫／	¥2,500
三国志列伝　乱世の英雄	¥3,700
サンダーフォース2	¥1,200
サンダーフォース3	¥3,000
サンダーブレード	¥1,200
斬　夜叉円舞曲	¥2,600
シャイニング&ザ．ダクネ	¥3,500
シャドーダンサー	¥2,200
紫禁城	¥1,700
四天明王	¥1,600
ジャンクション	¥1,000
雀偵物語	¥2,500
獣王記	¥600
ジョーモンタナフットボール	¥2,500
スーパー忍	¥2,100
スーパーハングオン	¥1,800
スーパーバレーボール	¥2,400
スーパーマスターズ	¥1,900
スーパーモナコ　GP	¥3,000
スーパーリーグ	¥1,600
スーパーリアルバスケット	¥2,000
スーパー大戦略	★¥3,200
スタークルーザー	¥2,500
ストライダー飛竜	¥2,300
スペースインベーダー90	¥1,700
スペースハリアー2	¥800
TATSUJIN	¥1,100
大旋風	¥1,700
ダイナマイトデューク	¥1,900
大魔界村	¥2,100
ダライアス2	¥2,700
TELTEL麻雀	¥1,600
ディックトレーシー	¥1,700
DJボーイ	¥1,200
デンジャラスシード	¥2,000
ハード ドライビン	¥2,800
バトルゴルファー唯	¥1,700
バハムート戦記	¥3,300
FATMAN	¥1,800
ファンタシースター2	★¥1,800
ファンタシースター3	★¥800
フェリオス	¥1,700
フォゴットンワールズ	¥1,000
不思議の海のナディア	¥3,300
ヘルファイター	¥1,500
ボナンザブラザース	¥2,800
マージャンCOP竜	¥1,600
マイケルジャクソンズ	¥1,900
ミッドナイトレジスタンス	¥2,500
武者アレスタ	¥2,200
メガパネル	¥800
モンスターレア	¥2,200
ランボー3	¥900
リングサイドエンジェル	¥1,700
レッスルボール	¥3,200
レインボーアイランドエキ	¥2,100
ワードナの森スペシャル	¥1,900

ゲームボーイ

アメリカ横継ウルトラクイズ	¥1,800
F1スピリット	¥1,600
F1ボーイ	¥1,400
F1レース	¥1,400
カプコンクイズ	¥1,300
クォース	¥1,300
将棋	¥1,300
T.M.N.T.	¥1,600
テトリス	¥1,200
トランプボーイ	¥800
トランプボーイ2	¥1,000
Dr. MARIO	¥1,500
パロディウスだ	¥2,000
マリオランド	¥1,100
役満	¥1,400
ロードスター	¥1,000

※★印の商品は付属品がないと買い取れません。

表にのってないソフト・ハードも高く高く買うからどんどん電話で聞いてね！

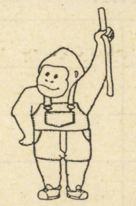

ご注意

- 箱と説明書なしの場合は各100円引きです。
- PCの袋，ファミコン・スーパーファミコンの箱の中のプラスチックなしの場合は70円引きです。
- 同じカセットは2本以上買取れません。

買取申込書

保護者氏名　　　　　印

本人氏名

才

住所　〒

TEL　　-　　-

ソフト名

スーパーウルトラクラブ

ファミコン

アークティック	¥ 300
アーバンチャンピオン	¥ 400
アイギーナの予言	¥ 300
アイスクライマー	¥ 900
I LOVE ソフトボール	¥1,100
アウトランダース	¥ 900
赤影	¥ 500
赤川次郎の幽霊列車	¥2,100
アキラ	¥ 400
悪魔くん　魔界の罠	¥1,400
悪魔城スペシャル	¥3,000
悪魔の招待状	¥ 800
アストロロボササ	¥ 300
アタックアニマル学園	¥ 300
アテナ	¥ 500
アトランチスの謎	¥ 400
アドベンチャーオブロロ	¥1,000
アドベンチャズオブロロ2	¥1,200
アバドックス	¥ 600
アフターバーナー	¥3,100
アメリカ大統領選挙	★¥1,100
アメリカンドリーム	¥2,900
アメリカンフットボール	¥3,100
アルカノイド	★¥2,000
アルカノイド2	★¥1,800
アルゴスの戦士	¥ 400
暗黒神話	¥ 400
イーアルカンフー	¥ 400
イース	¥ 800
イース2	¥2,100
怒	¥ 800
怒2	¥1,000
怒3	¥1,500
いきなりミュージシャン	¥ 900
囲碁	¥2,200
囲碁指南	¥2,700
囲碁名鑑	¥1,800
井崎の競馬必勝学	★¥2,300
維新の嵐	★¥3,300
いただきストリート	¥3,100
1943	¥2,500
1942	¥ 600
井出洋介の実戦麻雀	★¥3,100
井出洋介名人の実戦麻雀2	¥3,800
イメージファイト	¥ 800
インセクターX	¥1,200
インドラの光	¥ 800
ウィザドリー	¥1,700
ウィザドリー2	¥ 800
ウィザドリー3	¥1,500
ウィナーズカップ	¥1,600
ウィロー	¥ 500
うっでいぽこ	¥ 500
ウエスタン・キッズ	¥1,300
宇宙戦艦コスモキャリア	¥ 400
うる星やつら	¥ 900
ウルティマ	¥ 500
ウルティマ2	¥1,000
ウルトラマンクラブ2	¥1,600
ヴィーナス戦記	¥ 400
ヴォルガード2	¥ 300
エッガーランド	¥1,000
ASO	¥ 500
エアーウルフ	¥1,600
エアーフォウトレス	¥ 500
エイリアンシンドローム	¥ 700
エキサイトバイク	¥ 700
エキサイトボクシング	¥1,000
エクセリオン	¥ 300
SDガンダム外伝	¥2,000
SDガンダム	¥1,800
SDガンダム3	¥2,000
SD戦国武将列伝	¥2,000
SDバトル大相撲	¥1,900
SDヒーロー総決戦	¥2,600
エスパー冒険隊	¥ 500
F1ヒーロー	¥2,300
F1レース	¥ 700
Mからの挑戦状	★¥1,000
エモやんの10倍プロ野球	★¥1,100
エリカとさとるの夢冒険	¥ 400
エルナークの財宝	¥ 600
エルロンド	¥ 500
エレベーターアクション	¥ 700
エジプト	¥1,200
落っことしパズル	¥ 900
オーバーホライゾン	¥1,300
美味しんぼ	¥1,000
おえかキッズ基本セット	¥1,700
オセロ	¥3,400
おそ松くん	¥1,800
おたくの星座	¥2,600
男塾	¥1,000
おにゃんこTOWN	¥ 700
おばけのQ太郎	¥ 800
オペレーションウルフ	¥1,100
オホーツクに消ゆ	¥ 900
おぼっちゃまくん	¥1,700
計算ゲーム	¥ 600
かってにシロクマ	¥2,100
かい傑ヤンチャ丸	¥1,500
貝獣物語	★¥1,500
カイの冒険	¥ 500
帰って来た軍人	¥ 800
かぐや姫伝説	¥1,100
カケフくんのジャンプ天国	¥1,500
KAGE	¥ 600
影狼伝説	¥1,100
勝馬伝説	¥1,600
株式道場	★¥1,100
仮面の忍者　花丸	¥2,300
仮面ライダー倶楽部	¥1,400
からくり道中	¥ 900
カルノフ	¥ 700
川のぬし釣り	¥3,600
ガーディク外伝	¥1,100
ガーフィールドの一週間	¥1,100
ガンサイト	¥1,900
GUN-DEC	¥1,600
GUN-NAC	¥1,100
がんばれゴエモン外伝	¥1,200
がんばれゴエモン2	¥1,800
ガンヘッド	¥ 600
キャッスルエクセレント	¥ 600
キャッスルクエスト	¥ 900
キャプテンシルバー	¥ 600
キャプテン翼	¥ 900
キャプテン翼2	¥1,900
究極タイガー	¥1,200
究極ハリキリスタジアム	¥ 300
究極ハリキリスタジアム3	¥2,200
究極ハリキリ平成	¥ 900
究極ハリキリ88	¥ 600
京都財テク殺人事件	¥2,500
京都花の密室殺人事件	¥ 800
京都龍の寺殺人事件	¥1,400
キョンシーズ2	¥ 500
キテレツ大百科	¥2,900
霧のロンドン殺人事件	¥1,200
キングオブキングス	★¥2,600
キングコング2	¥ 600
キン肉マン	¥ 600
ギャラガ	¥2,100
ギャラクシアン	¥1,300
ギャリバン	¥ 600
銀河英雄伝説	¥1,600
クルクルランド	¥ 600
クォーターバックスラン	¥3,100
クインティー	¥ 700
クオース	¥ 900
孔雀王	¥ 800
孔雀王2	¥1,700
クラックス	¥1,500
ケルナグール	¥1,000
クレイジークライマー	★¥ 700
クロスファイヤー	¥ 800
グーニーズ	¥ 500
グーニーズ2	¥ 600
グラディウス	¥ 600
グラディウス2	¥2,400
グランドマスター	¥1,700
グレイトタンク	¥1,500
グレムリン2	¥1,600
けっ極南極大冒険	¥1,000
ケロケロケロッピー	¥1,400
ゲームパーティー	¥1,800
ゲイモス	¥ 300
激亀忍者伝	¥2,100
激闘スタジアム	¥ 900
激闘プロレス	¥2,000
激突／四駆バトル	¥ 800
ゲゲゲの鬼太郎	¥ 400
ゲゲゲの鬼太郎2	¥ 800
月風魔伝	¥ 500
ゲバラ	¥1,700
源平討魔伝	★¥ 600
甲子園	¥3,200
コスモジェネシス	¥ 500
コズミックウォーズ	¥1,000
コナミックスポーツ	¥1,200
コナミワイワイワールド	¥1,300
コブラコマンド	¥1,200
魂闘羅	¥2,100
コンフリクト	¥1,700
ゴットスレイヤー	¥1,500
ゴーストバスターズ	¥ 500
ゴーストバスターズ2	¥2,100
ゴジラ	¥1,900
五目ならべ	¥1,900
ゴルゴ13	¥ 500
ゴルゴ13　第2章	¥ 800
ゴルビーのパイプライン	¥1,800
ゴルフ	¥1,000
ゴルフッ子オープン	¥2,000
ゴルフグランドスラム	¥3,200
ココロン	¥1,800
サッカー	¥ 500
サーカスチャーリー	¥ 900
サイドポケット	¥1,500
西遊記ワールド	¥1,200
西遊記ワールド2	¥1,400
殺意の階層	¥ 800
里美八犬伝	¥ 900
新里美八犬伝	¥1,800
真田十勇士	¥ 800
サラダの国のトマト姫	¥1,100
サラマンダー	¥1,100
三国史(光栄)	★¥3,700
三国史(ナムコ)	★¥2,500
三国史2(光栄)	★¥7,800
サンサーラナーガ	¥4,200
さんまの名探偵	¥ 600
サンリオカーニバル	¥2,000
ザ・マネーゲーム	★¥1,200
ザ・マネーゲーム2	★¥1,200
ザークレジェンド	¥3,600
シェラザード	¥ 800
シャドウブレイン	¥1,300
上海	¥2,500
上海2	¥2,500
将軍	¥ 900
少公子セディー	¥ 800
紫禁城	¥ 900
シティーコネクション	¥ 800
神仙伝	¥2,100
J. J	¥ 600
ジェニー	¥ 600
ジャッキーチェン	¥2,500
ジャッフル．パックカフェ	¥ 500
ジャイロダンス	¥ 500
ジャウスト	¥ 600
じゃじゃ丸撃魔伝	¥1,000
じゃじゃ丸忍法帳	¥ 300
じゃじゃ丸の大冒険	¥ 600
じゃりん子チエ	¥ 800
雀豪	¥2,900
ジャンピング・キッド	¥ 800
ジャンボウ	¥1,000
ジャンボ尾崎のホールイン	¥3,100
獣王記	¥ 600
じゅうべえくえすと	¥2,800
ジッピーレース	¥ 600
ジーザス	¥ 700
自己中心派	¥3,000
自己中心派2	¥3,200
地獄・極楽丸	¥ 900
ジンギスカン	★¥2,000
スーパー囲碁	¥2,800
スーパーエクスプレス殺人	¥1,900
スーパー魂斗羅	¥2,300
スーパースターフォース	¥ 300
スーパースタープロレス	¥2,600
スーパーゼビウス	¥ 400
スーパーダイナミックバトル	¥2,300
スーパーチャイニーズ	¥ 800
スーパーチャイニーズ2	¥1,900
スーパーチャイニーズ3	¥2,100
スーパーピットフォール	¥ 300
スーパーピンボール	¥2,600
スーパーマリオ	¥1,000
スーパーマリオ3	¥3,000
スーパーマン	¥ 900
スーパーラグビー	¥3,700
水滸伝	★¥4,700
スウィートホーム	¥ 500
スカイキッド	¥ 800
スカイデストロイヤー	¥ 500
スクーン	¥ 400
スクウェアのトム・ソーヤ	¥ 400
スケバン刑事3	¥ 600
スターウォーズ	¥ 900
スターソルジャー	¥ 500
スターフォース	¥ 400
スターものまね四天王	¥1,900
スティックハンター	¥1,200
ステッド	¥1,000
スパイVSスパイ	¥ 600
スパイVSスパイ2	¥ 800
スパルタンX	¥ 500
スプラッタハウス	¥1,700
スペースインベーダー	¥2,000
スペースハリアー	¥1,000
スペースハンター	¥ 400
スペランカー	¥ 300
スペランカー2	¥ 600
頭悩戦艦ガル	¥ 400
聖飢魔2	¥ 500
戦闘士星矢	¥ 300
戦闘士星矢2	¥ 500
赤龍王	¥1,000
セクロス	¥ 500
戦場の狼	¥ 500
Zガンダム	¥ 800
ゼビウス	¥ 500
全米プロバスケット	¥2,600
ソードマスター	¥ 800
ソフトボール天国	¥2,000
ソルスティス	¥ 900
ソロモンの鍵	¥ 700
ソンソン	¥ 600
ゾイド黙示録	¥1,100
ゾンビハンター	¥ 600
タッチ	¥ 700
タイガーヘリ	¥ 800
タイタン	¥ 500
タイトーグランプリ	¥2,600
タイトーチェイスH. Q.	¥2,700
タイトーバスケットボール	¥2,700
太陽の神殿	¥ 400
高橋名人の冒険島	¥1,100
高橋名人の冒険島2	¥3,300
たけしの戦国風雲児	¥ 800
武田信玄	¥ 900
武日信玄2	¥1,600
田代のプリンセスがいっぱい	¥1,300
闘いの挽歌	¥ 600
谷川浩司の将棋指南2	¥3,500
谷川浩司の将棋指南3	¥3,500
田村光昭の麻雀ゼミナール	¥2,400
探偵神宮寺三郎	¥1,600
ダッシュ野郎	¥1,200
ダークロード	¥3,000
大怪獣デブラス	¥1,900
大航海時代	★¥4,700
大戦略	¥3,500
ダイナマイトボール	¥1,900
タイムズ　オブ　ロア	¥ 800
ダウンタウン熱血行進曲	¥3,800
ダウンタウン熱血物語	¥3,500
脱獄	¥1,800
ダブルドラゴン	¥2,400
ダブルドラゴン2	¥2,400
ダブルドラゴン3	¥2,600
ダンジョン・キッド	¥1,400
ダンジョン&マジック	¥1,000
チェスターフィールド	¥ 400
ちゃっくんぽっぷ	¥ 600
チャレンジャー	¥ 300
チャンピオンシップボウリング	¥2,000
中華大仙	¥1,600
中国占星術	¥ 800
超人ウルトラベースボール	¥1,000
チップとデールの大作戦	¥2,100
千代の富士の大銀杏	¥1,600
つっぱり大相撲	¥ 900
ツインイーグルツインピー	¥1,000
ツインビー	¥1,200
ツインビー3	¥2,900
釣りきち三平	¥1,800
TMNT	¥3,400
テクモボール	¥3,500
テクモワールドカップサッカー	¥3,100
鉄道王	¥2 500
鉄碗アトム	¥ 900
テトリス	¥2,600
テニス	¥ 700
寺尾のどすこい大相撲	¥ 800
テラクレスタ	¥ 600
天地を喰らう	¥2,500
天地を喰らう2	¥3,600
10ヤードファイト	¥ 600
ディープダンジョン3	¥ 500
ディープダンジョン4	¥ 600
ディグダグ	¥1,200
ディグダグ2	¥ 800
デッドフォックス	¥ 500
デジャブー	¥1,200
デビルマン	¥ 700
デビルワールド	¥ 400
電撃ビックバン	¥ 900
トップガン	¥1,900
トップガンデュアルファイト	¥3,100
トップライダー	★¥1,100
東海道五十三次	¥ 600
東方見聞録	¥ 600
所さんの守るも攻めるも	¥1,500
突然マッチョマン	¥ 800
トムソーヤの冒険	¥1,400
トライアスロン	¥ 700
東風	¥2,700
ドアドア	¥ 800
独眼竜正宗	¥ 400
Dr.MARIO	¥3,000
ドナルドダック	¥2,000
ドナルドランド	¥2,400
ドラ・ドラ・ドラ	¥2,500
ドラえもん	¥1,200
ドラえもん　ギガゾンビ	¥3,200
ドラゴンウォーズ	¥2,500
ドラゴンクエスト1	¥ 900
ドラゴンクエスト2	¥ 700
ドラゴンクエスト3	¥1,300
ドラゴンクエスト4	¥1,800
ドラゴンスピリット	¥ 600
ドラゴンスレイヤー	¥ 400
ドラゴンズ．レアー	¥1,200
ドラゴン忍者	¥ 800
ドラゴンバスター	¥ 500
ドラゴンバスター2	¥ 500
ドラゴンファイター	¥ 700
ドラゴンボール	¥ 600
ドラゴンボールZ	¥2,600
ドラゴンボール2	¥ 800
ドラゴンボール3	¥1,300
ドルアーガーの塔	¥ 300
ドンキーコング3	¥ 400
ドンキーコング	¥ 600
ドンキーコングJr	¥ 400
ドンキーコングの算数遊び	¥ 700
ドンドコドン	¥2,100
ナッツ&ミルク	¥ 500
内藤九段の本将棋	¥1,900
ナイトライダー	¥2,200
長靴をはいた猫	¥ 500
ナポレオン戦記	¥1,100
ナムコクラシック	¥2,800
ナムコ麻雀3マージャン	¥2,500
N. Yニャンキーズ	¥1,900
虹のシルクロード	¥3,100
2010ストリートファイト	¥ 800
ニチブツマージャン	¥2,500
日本一の名監督	¥1,200
忍者クルセイダース	¥1,000
忍者くん	¥ 500
忍者くん阿修羅の章	¥1,200
忍者COPサイゾウ	¥ 600
忍者じゃじゃ丸くん	¥ 800
忍者じゃじゃ丸銀河大作戦	¥2,100
忍者ハットリ君	¥ 500
忍者らホイ／	¥1,700
忍者龍剣伝	¥1,000
忍者龍剣伝2	¥1,500
熱血高校サッカー編	¥3,000
熱血高校ドッジボール部	¥3,600
熱血硬派くにお君	¥1,700
ノウス&サウス	¥1,100
信長の野望	★¥2,800
信長の野望 戦国群雄伝	★¥4,800
ハットリス	¥1,200
ハッピーバースディバッグ	¥1,700
ハイウェイスター	¥2,000
ハイドライド3	¥ 600
ハイパーオリンピック(ショ	★¥ 600
ハイパーショット(銃付)	★¥ 800
ハイパースポーツ(ショット	★¥ 600
覇者の封印	★¥ 800
花のスター街道	¥ 400
半熟英雄	¥1,700
バットマン	¥ 900
バーガータイム	¥ 800
バーズ　テイル	¥ 800
バーディラッシュ	¥2,000
バードウィーク	¥ 500
バイオ戦士 ダン	¥ 300
バギーポッパホー	¥ 600
爆笑愛の劇場	¥3,200
爆笑人生劇場	¥3,100
爆笑！人生劇場2	¥3,300
BAGってハニー	¥ 800
馬券必勝学	★¥3,000
バツ&テリー	¥ 800
バトルシティー	¥1,200
バトルスタジアム	¥1,700
バトルフリート	★¥3,400
バナナ	¥ 600
バベルの塔	¥ 400
バルーンファイト	¥1,300
パックマン	¥1,900
パックランド	¥ 700
パーフェクトボウリング	¥1,800
パーマン	¥2,500
パジャマヒーロー	¥ 600
パチ夫君	¥3,500
パチ夫君2	¥2,600
パチ夫くん3	¥3,800
パラソルヘンべえ　おとぎ	¥2,500
パラメデス	¥1,500
ぱられるワールド	¥ 600
パリダカールラリー	¥2,300
パロディウスだ	¥2,800
パワーサッカー	¥2,300
パワーブレイザー	¥ 700
パンチアウト	¥1,000
百鬼夜行	¥ 900
100万ドルキッド	¥2,500
必殺／道場破り	¥ 600
必殺仕事人	¥2,300
ヒットラーの復活	¥1,300
ヒーロー　オブ　ランス	¥1,700
火の鳥	¥ 700
飛龍の拳	¥ 900
飛龍の拳2	¥1,000
飛龍の拳3	¥1,300
ヒルズファー	¥1,700
BIGFOOT	¥1,400
ビックリマンワールド	¥2,500
ビーウイング	¥ 300
ビートたけしの挑戦状	¥ 300
ビーバップハイスクール	¥ 700
ビバ　ラスベガス	¥2,700
ピーパータイム	¥ 700

■スーパーウルトラクラブの申し込み方

① 買取申し込み書に全部記入してください。

② 買取申し込み書とソフトを郵便小包又は、宅急便で送ってください。

③ 送ってくれたソフトをチェックして、5日目までに現金書留でお金を送ります。但し、ソフトの送料は君の負担で、送金料は当店の負担です。

夏休みまっさかり!

トライソフトへ遊びにおいでよ!

新　品（通販専用価格です）

キャッ党忍伝てやんでえ ¥5,280	三国志英傑天下に臨む (CD)¥6,300	大旋風カスタム (CD)¥5,480	
ナムコット麻雀3 ¥3,480	チャンピオンシップボーリング ¥2,980	テクモワールドカップサッカー ¥4,960	SDガンダムⅢ英雄戦記 ¥4,980
天地を喰らう ¥4,980	ボールトゥフィニッシュ ¥4,280	テクモボール ¥5,800	甲子園 ¥4,980
天地を喰らうII ¥6,800	バーディラッシュ ¥3,850	中嶋悟のF-1ヒーロー ¥4,980	スーパーマリオ3 ¥5,480
イースⅢ ((PC)¥4,980	ワールドスタジアム'91 (PC)4 ,100	TVスポーツフットボール (PC)¥4,780	F-1サーカス (PC)¥5,800
サイバーナイト (PC)¥5,280	ファイナルマッチテニス (PC)¥4,280	魔晶伝紀ラヴァルー (PC)¥5,980	F-1トリプルバトル (PC)¥4,980
ヴァリスⅢ (PC)¥4,900	うる星やつら (PC)¥4,100	ゼビウス (PC)¥4,280	大魔界村 (SG)¥7,800

中古もあるよ（通販専用価格です）

〈ファミコン〉

- ホワイトライオン伝説　¥1,980
- ノース&サウス　¥2,980
- ヘラクレスの栄光II　¥3,280
- スウィートホーム　¥1,980
- 2010ストリートファイター　¥2,980
- 迷宮島　¥2,480
- 競馬必勝学　¥3,480
- 株式必勝学II　¥2,480
- ドラゴンクエストⅢ　¥3,980
- 飛龍の拳Ⅲ　¥2,980
- 悪魔城伝説　¥2,480
- 燃えろ!プロサッカー　¥3,980
- ダンジョンキッド　¥4,280
- 千代の富士の大銀杏　¥2,980
- ムサシの冒険　¥3,480
- 忍者らホイ!　¥2,980
- ソルスティス　¥1,980
- ウィザードリィII　¥2,980
- ドラゴンクエスト　¥3,480
- ドラゴンクエストII　¥2,980

このほかにもたくさんありますよ!

〈PC〉

- エターナルシティ　¥3,480
- キングオブカジノ　¥3,980
- エグザイル　¥5,480
- 源平討魔伝　¥3,480
- ブロディア　¥1,980
- ドンドコドン　¥2,480
- ヴォルフィード　¥1,980
- 逐電屋藤兵衛　¥1,980
- 桃太郎伝説ターボ　¥2,480
- 桃太郎伝説II　¥4,480
- バスティール　¥5,480
- ポピュラス　¥4,980
- ラストハルマゲドン　¥6,700
- アウトラン　¥6,280
- 究極タイガー　¥3,980

〈メガドライブ〉

- スーパーモナコGP　¥4,480
- アフターバーナーII　¥4,480
- スーパーハングオン　¥7,480
- バハムート戦記　¥4,280
- ストライダー飛龍　¥3,280

広告有効期限は1ケ月とさせて頂きます。

■はじめて買い取りをご利用のお客様

必ず**身分証明書**（学生証・免許証・保健証等）**印鑑**（シャチハタは不可）**保護者の承諾書**（18才未満の方。高校生含む）以上をお持ち下さい。

承諾書の書き方――保護者の方はボールペン等（鉛筆書は不可）でソフトを売ることを許可するということを書いてご自身の名前と印鑑を押してあげて下さい。

■ご来店できないお客様

ソフトは4本以上まとめて**住所・氏名・電話番号**、未成年者は**保護者の承諾書**、**ソフト名**を名記したメモ（鉛筆書は不可）を必ず同封の上、ダンボールに入れて宅配便又は郵便小包の書留で下記新宿店まで送って下さい。

注! 買取り価格は人気や箱・説明書の有無・きれいさ・在庫量等により随時変更されますのであらかじめご了承下さい。詳細は電話にて必ずお聞き下さい。

■業者の方へ　専用電話 03-346-3734

現金大量買取りいたします。不要在庫処分にご利用下さい。

■通信販売ご利用のお客様

電話で在庫確認の上商品代金+送料（何本でも500円）1本につき100円（通販手数料）を現金書留でお送り下さい。発送は代金到着後一週間前後で行います。

注! 二週間で商品入荷できない場合は代金を返金することがあります。

プレイソフト上尾　☎048・776・8199
埼玉県上尾市柏座2-8-8

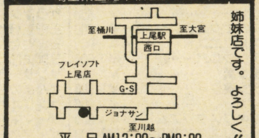

姉妹店です。よろしく!!

平　日 AM12:00～PM9:00
休　日 AM10:00～PM8:00

イエローサブマリン浦和店　☎048・838・6777
〒336 埼玉県浦和市別所5-1-22

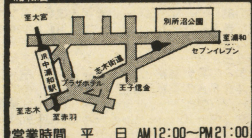

営業時間　平　日 AM12:00～PM21:00
日・祭日 AM10:00～PM21:00

プレイソフト大宮　☎0486・52・7977
埼玉県大宮市宮原町3-567-4

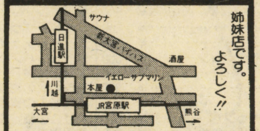

姉妹店です。よろしく!!

営業時間　平　日 PM1:00～PM10:00
日・祭日 AM10:00～PM10:00

新宿本店　☎03・346・3719
新宿区西新宿1-18-14 はしばビル3F

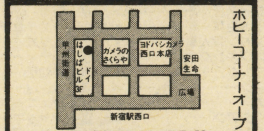

ホビーコーナーオープン!!

平　日 AM12:00～PM9:00
日祭日 AM11:00～PM8:00

池袋店　☎03・983・8988
豊島区東池袋1-14-16 スズキビル5F

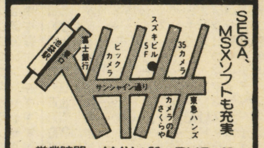

SEGA、MSXソフトも充実

営業時間　AM11:00～PM8:00

イエローサブマリン西川口店　☎0482・54・2424
埼玉県川口市西川口1-24

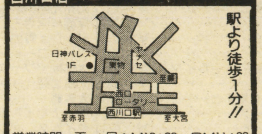

駅より徒歩1分!!

営業時間　平　日AM12:00～PM11:00
日・祭日AM10:00～PM10:00

横浜店　☎045・311・2847
横浜市西区南幸2-14-16 やまと屋ビル6F

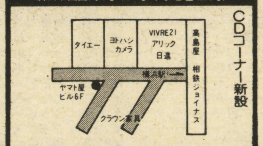

CDコーナー新設

営業時間　AM11:00～PM8:00

町田店　☎0427・24・7607
町田市原町田6-7-9 広瀬ビル3F

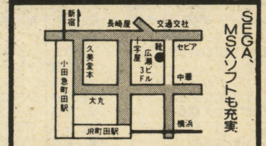

SEGA、MSXソフトも充実

営業時間　AM11:30～PM7:30

TRY SOFT
トライソフト

ソフト送り先

〒160 東京都新宿区西新宿
1-18-14はしばビル3F
TEL. 03-3346-3719
[トライソフト 新宿西口本店]

指導実績20有余年。今すぐデンワかハガキで資料セットをもらって下さい。

背は必ず伸びる 上嶋式伸長法

長身資料セットを無料贈呈

キミにとって、今が人生最後の伸長チャンス!!この最後のチャンスに伸ばせるだけ伸ばしておきなさい。

東西科学の粋を結集した、このすばらしい伸長法の特徴は、伸び悩む根本原因を撃滅し、背をいやが上にも伸ばすこと。これを可能にするのが「上嶋式伸長4大条件」。すなわち①成長部分への直接刺激、②効果的ホルモン分泌、③栄養吸収力の確保、④精神の安定の4つです。上嶋式を実行すれば、条件は簡単に整いますから、実行直後から効果が期待できるのです。今回、伸長の権威上嶋先生の全面協力により1対1の個人指導が可能になりましたので、キミの体質に合ったキミだけへの指導により、一層す早い効果が期待できます。実行は朝晩15分ずつ、スペースは畳一枚で充分。今までにいろいろな長身法を試してもダメだった人、ここしばらく伸びていない人には絶対に見のがせません。さあ、今こそ希望身長をめざせ！

私についてきなさい。

指導主管　上嶋修弘

伸長研究は私のライフワーク。私のすべてを出して、キミを伸ばします。期待して下さい。

今なら無料でもらえる、長身資料セットの内容

●常識を打ちやぶる伸長法セット ●伸びるための条件集 ●正しく伸ばすQ＆A ●無料伸長指導申込用紙

キケンな薬や器具は一切不要!!

●もちろん、無理なトレーニングや食事制限もありません！

人間の体質は１人１人違っています。だから背を伸ばしたい人全員に同じ指導をしても、同じ効果が出ません。この従来の伸長法の盲点を初めて、見事に解決したのが上嶋式伸長法です。従来の、西洋科学に偏った伸長法の盲点を東洋科学でうめた、画期的方法です。ムリな食事制限や運動もせず、しかも短期間ですごい効果が期待できます。これは、先生の指導により、キミの体質に合った個別の伸長法を行なうからです。今スグ、資料を請求して、チャンスを手にして下さい。

長身案内資料セットのもらい方

ハガキでのもらい方

無料で長身案内資料セット送れ
●〒 ●住所
●氏名 ●生年月日
●TEL ●職業
●配達希望時刻
●現在の身長
●希望の身長

41円　222　横浜市港北局　第55号　サンマリオ　伸長46H係

デンワでのもらい方　横浜045(432)3564
(年中無休：A.M.9:00〜P.M.7:00まで)

まだあきらめるのは早すぎます 近視は回復する

目標 左右1.5

メガネ、コンタクトにさようなら 欧米では常識の視力回復秘法

今なら視力アップの資料セット無料

器具や薬は一切不要、自宅で一人で視力アップ！

欧米では、視力が低下したらトレーニングで回復できる事が常識となっています。わが国では、視力低下が社会問題になり、ようやく最近になって視力回復が必要であり、可能であることが認識されてきました。ここに公開する上嶋式視力回復法は、各種視力回復法を総合的にまとめ、日本人にあった内容にしてありますので、誰でも自宅ですぐできます。

▶近視は遺伝ではない！

本当に視力回復できるのか不安な方、ご安心を。遺伝等による近視の原因はわずか５％、残りの95％は、テレビの影響や、睡眠不足、精神的な混乱、疲労などにより、視力が低下した仮性近視と言われています。しかし、そのままにしておいたり、メガネやコンタクトレンズを使っていると、ますます視力が悪化し、真性近視になってしまうことも！だから、視力回復法を一日も早く始めるべきなのです。

▶自然回復力がカギだった

目には生活に必要な能力として、1.5程度の視力が備わっています。また、私達には、視力が低下すると元に戻そうとする自然回復力が備わっています。つまり、近視の人も視力をアップする力をもともと持っているのです。しかし、何らかの原因により、その自然回復力が弱まっているため、近視になっていることが多いのです。この自然回復力をひき出すのが、上嶋式視力回復法です。近視には屈折性と軸性および、その複合型があります。上嶋式視力回復法では、それぞれの回復法を公開し、視力低下の原因を一つ一つ解消していきます。しかも永年、全国各地の教室で実施され成果が確かめられている内容なので、わかりやすく、誰でもすぐできます。

今なら無料でもらえる視力案内資料セットの内容

●常識をうちやぶる視力回復法セット
●視力回復のための条件集
●正しく回復させるQ&A
●無料視力回復指導申込用紙

◀視力回復実績▶

メガネがいらなくなった
八巻夏子(21才)約１ヵ月
右0.2→0.6、左0.3→0.6
もう長いこと目が悪かったので、まさか視力が上がるとは！メガネもほとんど必要なくなりました。

本当だった視力アップ!!
加藤さん(21才)
右0.3→1.5、左0.7→1.5
今まで他の方法では効果がなかった。上嶋式のように本当に成果が上がる実行法は、多くの人に知ってほしいと思う。

私が責任を持って指導致します。

永年、全国各地の教室で実行し、成果のあった内容を私が責任を持って指導致します。

指導主管　上嶋修弘

視力案内資料セットのもらい方

ハガキでのもらい方

無料で視力案内資料セット送れ
●〒 ●住所
●氏名 ●年令
●TEL ●職業
●配達希望時刻
●現在の視力(右・左)
●希望の視力(右・左)

41円　222　横浜市港北局　第55号　サンマリオ　視力46H係

デンワでのもらい方　横浜045(432)3564
(年中無休：A.M.9:00〜P.M.7:00まで)

オリジナル・テーブルトーク・ロールプレイングゲーム

孤島の異変 ―国王の座―より

By 鷹月こうじ

あらすじ

街中をふらついていた傭兵を集めて一つのパーティーをつくったD・マードックという商人…実は口先だけでお金は全然なかったのだ！ そのため、お金を集めるべく仕事を探しまわる。ふと立ち寄った宿屋の中でみた張り紙…そこにはこう書いてあった。「私の両親が買い出しに行ったのですが、帰ってきません。どなたか私の両親の行方を探してくれませんか？」とあてもなく、仕事もないD・マードックのために彼らは助け合い（？）協力して宿屋の娘、ファエラの両親を探す旅に出たのであった。しかし、行方はなかなかわからない…途中で立ち寄った観光地のテムパリー湖にて、手がかりを探すことにした。と、その時、マーカスに向って矢が飛んで来た。そちらを見ると怪しい男が立っている。彼はクロムだと名乗った…。

第1パーティーキャラ紹介

ビアンコ

パーティが困った時のよきアドバイザーである。

クランリー

パワフルな女性の傭兵である。行動はとても慎重。

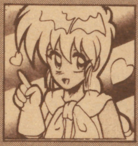

リッツ

無口で臆病。マスコット的な存在になっている。

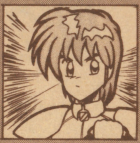

ラグフォート

力強い傭兵で、いざという時とても頼りになる親切な人（？）。

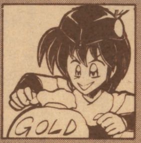

D・マードック

力も金もない、あるのは口と悪知恵のみで、一応リーダー（？）

マーカス

パーティーの中では一番力の強い格闘大好き男である。

レイフィード

男なのだが女として行動することもある。オカマではない。

カフタブレン島全景鳥瞰図

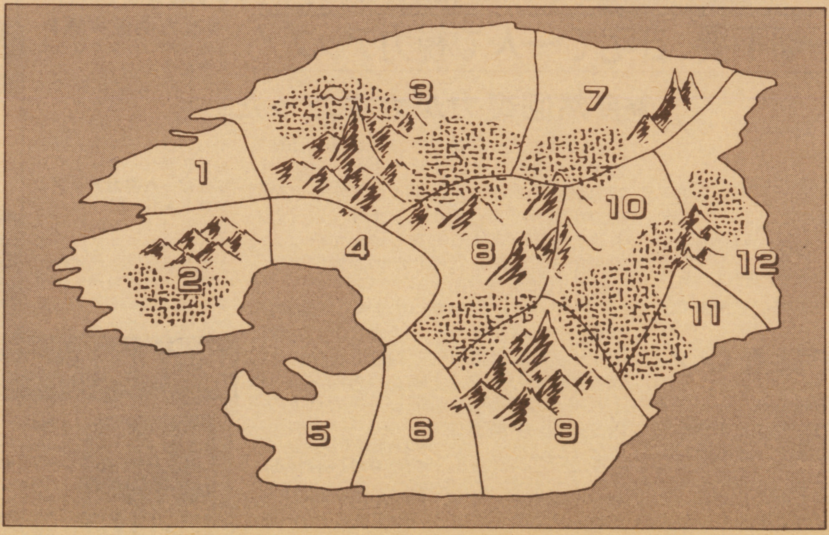

①シーダリア　農地が多く、農業地としての開発がメインの領土である。

②ハイクラウ　漁業が中心の領土である。そのため海の幸が豊富なのだ。

③リムサンゼ　現在軍事力の強化により、他の領土への進略を押し進めている。

④デムデリー　中立国として成り立っているこの国は現在リムサンゼに領土を狭められている。

⑤ロウクラウ　昔はハイクラウと陸つづきだったのだが、20年前になぜか分断されてしまう。

⑥パラクパライア　ここは現在軍事国家としてキャライゼと交戦状態である。

⑦サムザンゼ　昔はリムザンゼとサムゼンゼで1つの領土なのだが…訳あって分断される。

⑧ジルコニア　この島を統一する中心地で主に貴族が住む所であったが…今はすたれている。

⑨キャライゼ　バラクバライアに領地を広めている軍事国家である。

⑩エリゼア　国事国家なのだが、現在領主のブラウド卿は行方不明である。

⑪ヒューライム　弱小なのだが周りに合わせて独立してしまった国である。

⑫ウクリスカ　シーフギルドの発祥の地である。農業も軍事力もバランスの良い国。

クロムと名乗る謎の男達‥彼らの目的とは一体…

GM：今回はいきなり戦闘が始まってしまう！
マードック：何奴だ！　そのふらちな行為。許しませんよ。
クランリー：あんたは○ワト○ンか？（笑）
GM：先行は敵が取った。まず弓矢での攻撃（注1）始まる。弓はクランリーをかすめる。クロムはパーティーに近づいておわり。
レイフィート：04クリティカル！（注2）ナイフが命中するかな？
GM：いや残念、相手は鎧でよけることに成功してしまった。ダメージは吸収されてしまった。（注3）
マーカス：よし間合いに入るぞ！
GM：素手戦闘？
マーカス：失敗！
GM：他の人は近づいて終りかな？（注4）じゃあ次のターン（注5）
マーカス：足ばらい！　失敗
ラグ：後ろにまわりこんでハンマーを喰え！
GM：うおっ、すっげー危ないが鎧で吸収したぜ！
GM：さてラグに！　ハンマーはずれ！　次のターン。こちらはまたはずれ！
クランリー：剣が命中！
GM：回避失敗、鎧にはげしい振動が伝わってくる。すごく力が強いクランリーの一撃。
レイフィード：弓はどこから飛んで来ます？
GM：森の奥。
レイフィード：探します。
GM：敵を探すロールして。（注6）
レイフィード：失敗
マードック：失敗
リッツ：マードックの影になる感じで隠れる。
マーカス：ファンブル!!（注7）素手です！　しまったぁ。
GM：骨折しました。
ラグ：ハンマーの攻撃！　よっし、当ったぁ！
GM：鎧にまた命中！　まだまだピンピンしてる。
クランリー：なんて奴！
GM：さて次のラウンド。こっちが先行。クランリーに向って：はずれ！　そして弓矢の攻撃！　マードックにはずれ！　おや？　当らない…。
ラグ：殴りながら、我々は君と戦うためにいるんじゃないとか言う。

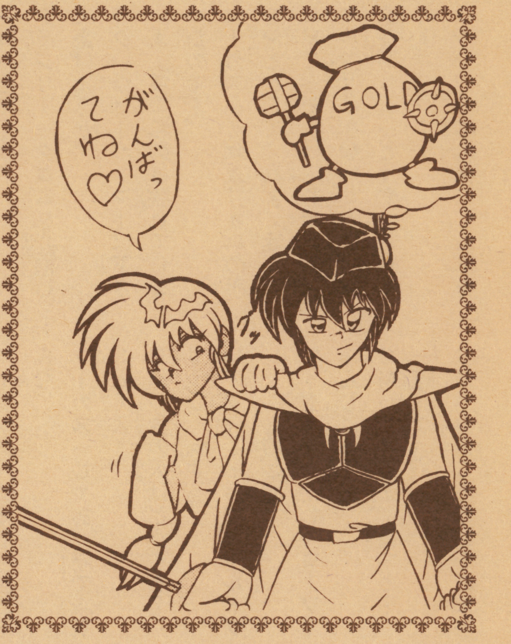

マードック：人間ってなんだぁーいってみろぉー。
ラグ：武器を引きたまえ。
マードック：夢はあるのかぁ。
クランリー：説得してるんでしょ？

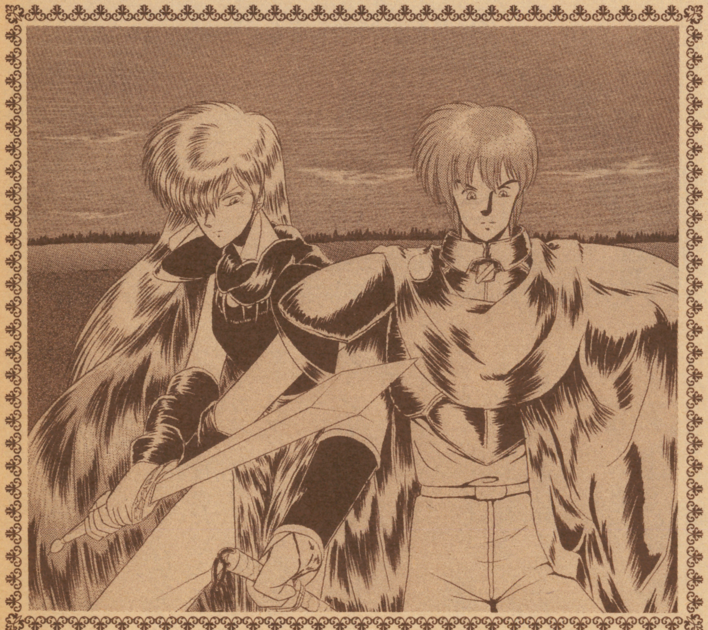

マーカス：かくなる上は局所狙い（注8）でけり！
GM：えーと普通に命中して終りだな。（注9）
　そして彼らはこのあと10ターンほど戦う。しかし、戦いながら説得をするわ、ラグのファンブルでハンマーとくさり鎌が壊れるなどのハプニングの続出で、戦闘が思うように進まなかった。
　しかし、事態は急変をとげる。クランリーの剣が確実にクリティカルを取りはじめた。血を吐きながらクロムは立っている。
ラグ：よし！　ダメージ29だ。
GM：クロムはその場で気を失ってしまい倒れる。（注10）

注1：敵は深い森の奥からパーティーを狙っている。つまり敵は2人いるわけですね。
注2：1から100までランダムで出るサイコロを使用し、1から5までが出るとそれは完全成功となる。
注3：クリティカルも避けられてしまうのだ！
注4：プレートメイル、とかを着用している者とかは動きが鈍いのだ！
注5：ターンの始めに各リーダーが10面ダイスを振り合い目が高いほうを先行とする！
注6：敵が隠れていてどこにいるかを探すチェックである。この場合敵は動きながら攻撃しているので探す必要がある。
注7：1から100でるダイスを使用した時、96から100が出た時は完全失敗となる。
注8：局所とは、相手の弱点を狙って攻撃することである。
注9：マーカスが局所狙いにしくじったため普通に命中判定を行った。
注10：気絶とは、耐久力が残り半分を切った時から行われるチェックで能力値より計算される値以下を出すと気絶してしまう。

クロムは森の奥から飛んできた毒矢で倒れる!?仲間割れか？

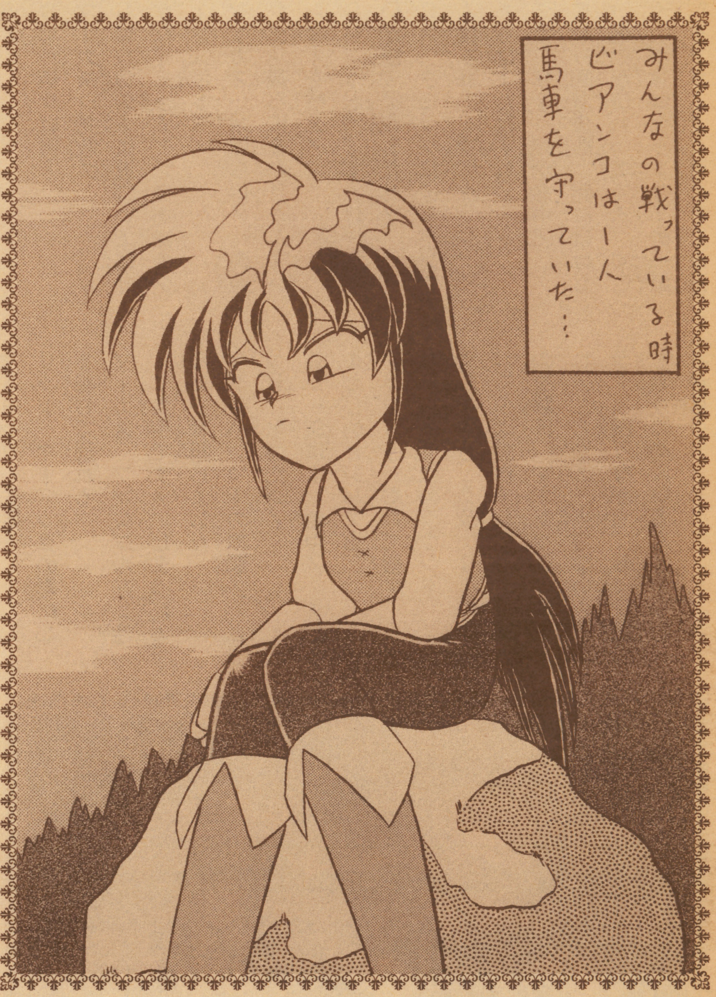

GM：弓を射つ敵を探すグループはクロムを倒したから帰るんだね。（注1）
マードック：だって何もしてこないんだろ？
GM：マードックに攻撃　真後ろから弓矢だ（笑）しかも05のクリティカル（笑）
マードック：な…な何ぃ！
GM：当り？　クリティカルのため、肉体に直接ダメージがいくよ。
マードック：痛いじゃないですか！
レイフィード：よし！　今度こそ敵が見えたぞ（注2）投げナイフ！　命中！
GM：華麗なフットワークでフッ！と避けました。さて、次のターン。
マードック：追え！
ラグ：やれやれ…。
GM：でも敵が先だよ。
クランリー：何かするの？
GM：逃げる（笑）
一同：だぁ〜っ！
クランリー：クロムを介抱してあげようか。
ラグ：ウォーハンマーは下さいよ（笑）私のは壊れてしまったので…。
マーカス：それよりオレの手を何とかしてくれよ。（注3）
GMこ：それは応急手当のスキル（注4）がないとムリだな。
クランリー：どうやってやるのよ。
リッツ：5本の指にそえ木をつけて…
GM：それを知っているのがキャクラターのスキルな訳だね。
ラグ：やっぱ商人が憶えているべきじゃないかと…。
マードック：はぁ？　きこえんな。
マーカス：じゃあ、湖で冷やしとくよ…。
GM：他の人はどうする？
リッツ：何する？
レイフィード：フィールドプレートを脱がす。
マードック：そしてロープでふんじばる。
GM：起きるまで待つと…。
一同：はい。
GM：夕方ごろに目をさます。

ラグ：おはよう。
マードック：目覚めの気分はどうかね？
GM：最悪…。
マードック：フフッだろうね。
リッツ：悪役みたい…。
マーカス：誰のさしがねだ！
マードック：何が目的なんだい？
クランリー：何で攻撃してきたの？
GM：…
マードック：よし！　拷問だ。まずビシバシ（注5）
GM：オレ達は頼まれただけだ…
クランリー：誰に？
GM：それは…と言う時、クロムの首すじに毒バリがささる！　なんと01のクリティカル！　彼は即死の状態…
レイフィード：まわりをみまわします！

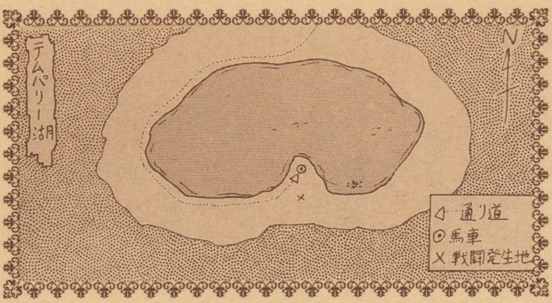

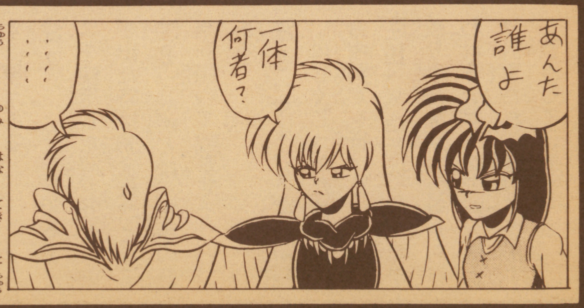

注1：弓を射つ敵は途中で姿をくらまして攻撃をしてこなくなった。
注2：敵から姿を現わしたためである。
注3：先程の戦闘で骨折してしまっているのだ。
注4：怪我などを負った時手当ての方法を知っているかどうか？　というスキルである。
注5：実はこの後とても激しい（？）拷問シーンがあったのだが…載せていいのか迷ったあげく、結局はぶくことにしました。やはりゲームボーイボーイは少年誌なので…そういうシーンを文章にしていいか…と思う訳ですね。
そのことについて意見とかくれるとうれしいな。

ゾークと名乗るシーフを追って2人が森の中へと…彼らの末路は…

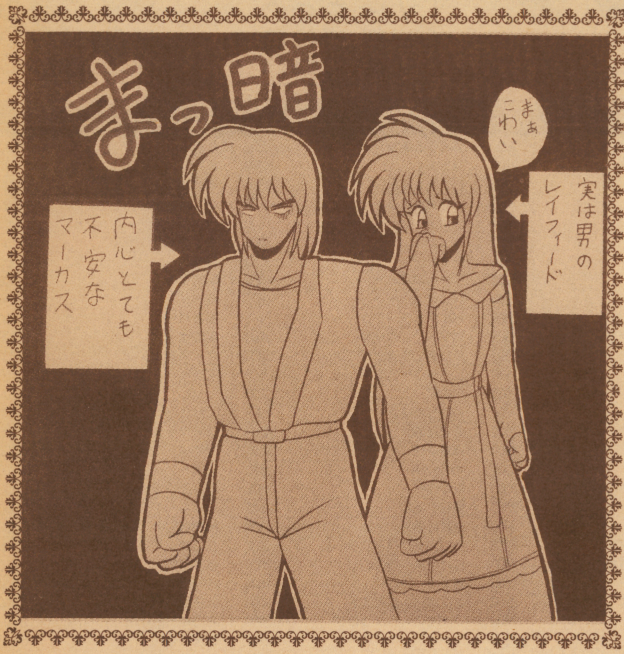

GM：「ククク…オレの名はゾーク（注1）…きさまらの知りたいことはいずれわかることさ。」と言ってるのは、さきほど弓を射っていたシーフだ。彼はそのまま森の奥へ消えてゆく。

マーカス：追いかけます！

レイフィード：同じく！

GM：レイフィード…そのカッコで追いかけるの？（注2）

レイフィード：はい。

GM：じゃあ追跡のスキルチェックして。（注3）

レイフィード：うう…見失っちゃったぁ…。

GM：もう一回振ってみて。

レイフィード：だめだぁ…。

GM：2人共行動は一緒だよね。

レイ&マーカス：はい

GM：はっきり言うと迷いました。この森で…更にもうすぐ日が暮れると言いましたよね（注4）、まわりはもうまっ暗闇…。

マードック：2人が帰ってこない（ぼそぼそと）

クランリー：え!?

ラグ：しばらくして帰ってこないなら探しに行くしかないでしょう。

GM：どうします？

リッツ：ロープで迷わないようにして…

マードック：そしたら途中で迷ってて、気がついたらロープもきれてたりして…。

彼らはこのあと懸命の捜索もむなしく5日目であきらめました…。彼らがどうなったかは下の注5を見て下さい。

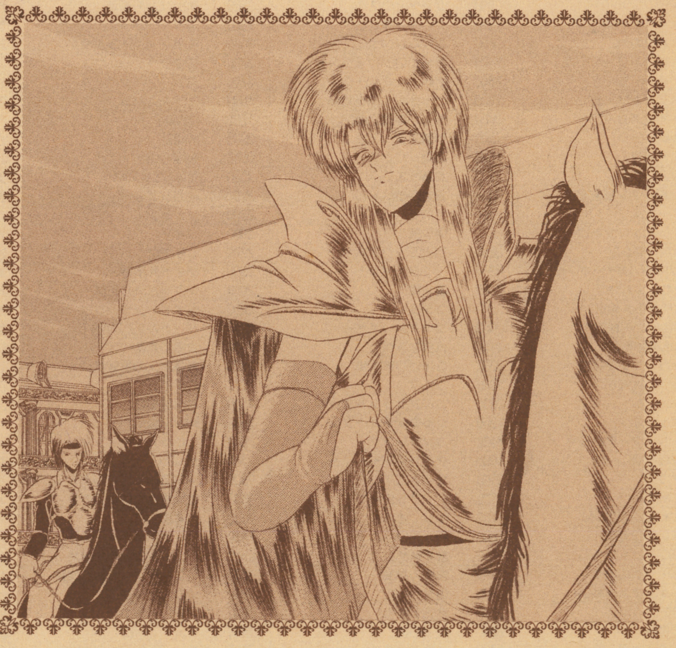

マードック：今日を待ちまして余分な食料はなくなりました。

GM：じゃあ君達は帰ると…。

マードック：そういうことになるかね！

GM：さて、ジルコニアへと戻って途中、後ろから馬車が駆けて来る。馬車は君達の横で止まる…。

マードック：賊だ!! 者どもであえ！ であえ！

GM：中からは、レイフィードとマーカスが出て来るんだけど…。

マードック：んじゃあ早くジルコニアへ戻ろうぜ。

GM：ジルコニアへ戻り、そして君達はフェニックスナイトに戻りました。しかし、何か様子が変だ…。

クランリー…と？ いうと？

GM：いつもはきれいに掃除してあるのに、今日はなぜか汚い、いや汚すぎる…まるで何日も掃除をしてないみたいだ。

ラグ：一体何が起きたんでしょうかね。

マードック：みんな！ 中に入ってみよう！

ビアンコ：じゃあまた留守番してるわね（馬車の）。

GM：中にはレゲエのおじさん達がいると。そして、ファエラはどこにもいない…更に外にいるビアンコさんの前に白い鎧を着た女性が馬に乗って現われる。彼らがどうなったのか…それは次に続く…。

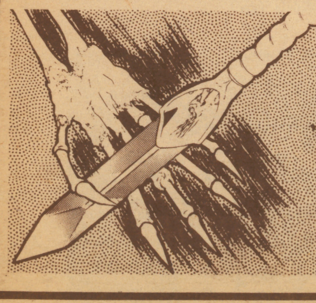

注1：はたからみると自分から秘密や情報をばらしている様に思えるのだが、しかし、それはしかたのないことなのだ。こうしていかないとプレイヤーは何をしたらいいかがわからなくなってしまう。

注2：レイフィードは拷問をしている時、女装をしてクロムを誘惑していたので、今は女のカッコをしている。

注3：逃げる敵を追いかけるスキルです。

注4：戦いが終った頃はもう夕方でしたから…。

注5：マーカスとレイフィードが森で迷っていると、そこには一つの馬車の残骸が見つかりました。そこにはファエラの両親と思われるものがありました。それはフェニックスナイトの看板の紋章の入ったダガーでした。そして5日間歩いて森から脱出し、なんとか街道に戻ることができました。

中古 激安交換コーナー

●新作、中古いづれの交換でも左側の買取コーナーの金額で計算して下さい。

新作ソフト交換方法

¥9,800 →	¥6,900
¥7,800 →	¥5,500
¥6,800 →	¥4,800
¥6,200 →	¥4,400
¥5,900 →	¥4,200
¥5,500 →	¥3,900
¥4,900 →	¥3,500

●この価格で販売も致します。

アイスクライマー	1800	亀の恩返し	2000	ザ・ブラックバス	2000	つっぱり大相撲	2200	爆笑愛の劇場	3800	本将棋	2500
アイドル八犬伝	2800	仮面の忍者花丸	3000	ザ・ブラックバス2	2000	釣りキチ三平	2200	パチ夫くん	3200	ホーリーダイバー	2800
アイラブソフトボール	3000	仮面ライダー倶楽部	3000	ザ・マネーゲーム	3300	Drマリオ	3600	パチ夫くん2	3800	本命競馬	3000
アウトランダーズ	1700	川のぬし釣り	3500	水許伝	4800	鉄道王	2500	パチ夫くん3	4200	ボンバーマン	1800
アカカゲ	1800	カルノフ	1600	シャーロックホームス	1500	鉄腕アトム	2000	パチコン	2200	ポールトウフィニッシュ	3200
悪魔君	3800	ガーデック外伝	1600	上海	3500	テトリス	3600	バックマン	1800	ポケットザウルス	1500
悪魔城伝説	3000	ガーフィールドの一週間	2500	上海Ⅱ	3800	テニス	1500	バットマン	3500	麻雀	2500
アテナ	1800	がんばれゴエモン	2200	将軍	2000	テラクレスタ	1200	バトルフリート	4500	麻雀大会	4800
アバドックス	2500	がんばれゴエモン2	2500	小公子セディ	2000	10ヤードファイト	1500	パリダカールラリー	2800	魔界島	1800
アドベンチャーオブロロ	2800	がんばれゴエモン外伝	2500	新燃えろプロ野球	2500	天地を喰らう	3800	バルダーダッシュ	2400	魔界村	1500
アフターバーナー	3500	ガンヘッド	2000	神仙伝	2800	ディープダンジョン	1500	パワーサッカー	3200	摩蛇羅	2800
アメリカ大頭領選挙	3000	キャデラック	2500	ジッピーレース	1400	ティグダグ	1500	パロディウスだ	3800	マイクタイソン	2200
アメリカンドリーム	3200	キャプテン翼	1200	ジーザス	2000	ティグダグ2	1500	ヒットラーの復活	2500	マッピー	1400
アメリカンフットボール	3500	キャプテン翼2	2800	じゃじゃ丸君大冒険	1800	ディジャプ	2000	火の鳥	1200	マッピーキッズ	3200
アルカノイド	2800	京都龍の寺殺人事件	2000	ジンギスカン	3500	電撃ビッグバン	2200	必殺道場破り	1800	マッピーランド	1500
アルカノイドⅡ	2500	霧のロンドン殺人事件	2200	新里見八見伝	3200	東海道五十三次	1500	必殺仕事人	3200	マーダクラブ	3000
暗国神話	2000	キングオブキングス	3500	ジャッキーチェン	3800	東風	2800	百鬼夜行	2000	マザー	3200
イース	2900	ギャラガ	2200	ジャリンコチエ	2200	東方見聞録	2000	100万$キッド	2500	マネーゲームⅡ	3200
イースⅡ	3200	ギャラクシアン	2200	雀豪	3800	所さんの守るも攻めるも	2000	飛龍の拳	1800	マリオブラザーズ	1200
怒	1600	ギャリバン	2000	スーパーコントラ	3200	トップガン	2800	飛龍の拳2	2200	ミッキーマウス	2300
怒Ⅱ	1900	ぎゃんぶらあ自己中心	3800	スーパースタープロレス	3200	トップガンⅡ	3800	飛龍の拳Ⅲ	2800	水島新司の大甲子園	3000
怒Ⅲ	2800	ぎゃんぶらあ自己中心2	4200	スーパーダイナミックバドミントン	2200	突然マッチョマン	2200	ビーバップハイスクール	1200	ミニパット	3000
囲碁九段戦対局	3300	突極タイガー	3500	スーパーチャイニーズ2	2800	トムソーヤの冒険	2400	ビバラスベガス	2800	水戸黄門	1800
囲碁指南	4200	銀河英雄伝説	2500	スーパーピンボール	2500	ドアドア	1400	ピンボール	1800	水戸黄門2	2000
維新の嵐	6600	孔雀王	2500	Sブラックオニキス	2200	ドナルドダック	2200	ピンボールクエスト	3000	六三四の剣	1200
1943	3000	孔雀王2	3600	スーパーマリオ	2000	ドナルドランド	2400	ファイティングゴルフ	2800	名門第三野球部	3200
1942	1800	グーニーズ2	1300	スーパーマリオ3	4000	ドラえもん	2200	ファイティングロード	2800	女神転生	1600
井手洋介名人実践麻雀	4300	クォーターバックスクランブル	3500	スーパーラグビー	2000	ドラエモンギガゾンビの逆襲	3800	ファイナルファンタジー	2700	女神転生Ⅱ	4800
井手洋介名人実践麻雀Ⅱ	4300	グラディウス	1500	スカイキッド	1000	ドラゴンクエスト	2400	ファイナルファンタジーⅡ	2500	めぞん一刻	2200
イメージファイト	3300	グラディウスⅡ	2500	スケバン刑事Ⅲ	2200	ドラゴンクエストⅡ	1600	ファイナルファンタジーⅢ	3200	メタファイト	2200
インセクターX	1900	グレートタンク	2200	スターウォーズ	1600	ドラゴンクエストⅢ	2200	ファイナルラップ	2500	モアイくん	2600
インドラの光	2800	グレムリン2	3600	スティックハンター	1500	ドラゴンクエスト4	3800	ファミコンウォーズ	3600	モトクロスチャンピオン	2500
ウィザードリィ	3500	黒鉄ヒロシの予想大好き	3800	スプラッターハウス	3000	ドラゴンボール	2000	ファミコン名人戦	3500	燃えるお兄さん	1500
ウィザードリィⅡ	1800	競馬シュミレーション	3800	スペースインベーダー	3200	ドラゴンボールⅢ	3000	ファミスタ89	3000	燃えろJrバスケット	2800
ウィザードリィⅢ	2800	けっきょく南極冒険	1600	スペースハリアー	2300	ドラゴンボール大魔王復活	2500	ファミスタ90	3200	燃えろプロサッカー	3000
ウィナーズカップ	3000	ゲゲゲの鬼太郎2	1500	SWAT	2200	ドラゴンボールZ	4200	ファミリーサーキット	3000	燃えろプロテニス	1400
うる星やつら	1600	激闘スタジアム	2200	赤龍王	2500	ドラゴンニンジャ	2000	ファミリージョッキー	2000	燃えろプロ90感動編	3200
ウルティマ	1500	激闘プロレス	2500	戦場の狼	1200	ドラゴンユニット	2000	ファミリーテニス	3000	桃太郎伝説	3000
ウルティマⅡ	1800	激亀忍者伝	3000	全米プロバスケット	3300	ドンドコドン	2800	ファミリーピンボール	3300	桃太郎電鉄	3500
ウルトラマン倶楽部Ⅱ	3000	激突四駆バドル	2200	Zガンダム	2000	ナイトライダー	3000	ファミリーボクシング	1500	森田の将棋	3200
エアーウルフ	2500	ゲバラ	2300	ソンソン	1500	中嶋悟のF1ヒーロー	3300	ファミリーマージャン	2800	夢ペンギン物語	3200
エイリアンシンドローム	2800	甲子園	3800	ゾイド	1800	ナポレオン戦記	3300	ファミリーマージャンⅡ	3500	妖怪道中記	2000
SDガンダム2	2800	コナミックスポーツ	2200	ゾイド2	2400	ナムコクラシック	3300	ファンタジーゾーン	2000	横浜港連続殺人事件	1800
SDガンダムガチャポン戦士3	4200	コブラコマンド	2500	ゾイド黙示録	3200	西村京太郎スーパーエキスプレス殺人	1800	ファンタジーゾーンⅡ	2200	４人打ち麻雀	2500
SDガンダム外伝	3200	魂斗羅	2600	ソフトボール天国	2800	虹のシルクロード	3600	フォトマン	1800	ランボー	1800
SDバトル大相撲	3200	ゴジラ	2800	タイトーグランプリ	2800	忍者くん阿修羅の章	2200	不動明王伝	2000	ラストハルマゲドン	3800
SDヒーロー総決戦	2800	ゴッドスレイヤー	2500	タートルズ(TMNT)	3800	忍者COPサイゾウ	2200	フリートコマンダー	2800	リップルアイランド	2200
SD武将将列伝	2900	五目ならべ	2500	太陽の神殿	2000	忍者じゃじゃ丸くん	1200	ブルートレイン殺人事件	2500	リトルマジック	2800
エッガーランド迷宮	3000	ゴルゴ13第１章	1500	高橋名人の冒険島	1800	忍者ハットリ君	1200	ブービーキッズ	1800	ルート16ターボ	1300
Mからの挑戦状	1800	ゴルフ	2000	武田信玄	2600	忍者龍剣伝	2000	ブーヤン	1200	ルパンⅢ世	2300
F1レース	2000	ゴルフグランドスラム	4500	武田信玄2	3500	忍者らほい	3200	プレデター	2000	霊幻道士	2500
エリュシオン	1900	ゴルフ女子オープン	3000	闘いの晩歌	1800	忍者龍剣伝2	3000	プロ野球？殺人事件	2400	レインボーアイランド	2800
エレベーターアクション	1400	コンフリフト	2600	たたかえラーメンマン	1800	日本一の名監督	2800	ファイアーエンブレム	2200	レーサーミニ四駆	3500
美味しんぼ	1800	サーカスチャーリー	1700	タッチ	1400	熱血硬派くにおくん	2300	ベストプレープロ野球Ⅱ	2200	レッキングクルー	1500
オセロ	3500	サイドポケット	2800	谷川浩司の将棋指南Ⅱ	3200	熱血高校ドッジボール	3800	ヘビーバレル	3000	ロードマン瀑走日本一周	2000
おそ松くん	2500	サンサラナーガ	3800	谷川浩司の将棋指南Ⅲ	4200	熱血高校ドッチボールサッカー編	3800	ヘラクレスの栄光	1400	ローラーボール	2500
おにゃんこTOWN	1700	サンリオカーニバル	2500	大戦略	3000	信長の野望	4500	ヘラクレスの栄光2	2200	ローリングサンダー	2500
オバケのQ太郎	1800	西遊記ワールド	2800	ダイナマイトボール	2200	信長の野望戦国群雄伝	6500	ベースボールスター	1200	ロックマン	3500
オペレーションウルフ	2000	魁！男塾	2800	ダウンタウン熱血物語	3500	早打スーパー囲碁	2800	ベストプレープロ野球	1500	ロックマンⅡ	3500
オホーツクに消ゆ	1300	殺意の階層	1800	ダウンタウン熱血行進曲	4500	半熟英雄	2000	ベストプレープロ野球88	1800	ロックマンⅢ	4500
オリュンポスの戦い	1800	里見八見伝	1800	ダブルドラゴン	2800	バーガータイム	1200	ペンギン君ウォーズ	1400	ロボコップ	3200
怪傑ヤンチャ丸	2200	真田十勇士	1500	ダブルドラゴンⅡ	3500	バーディラッシュ	2200	ホームランナイター	1200	ロマンシア	1600
貝獣物語	2500	砂漠の狐	1800	チェイスHQ	3200	バギーポッパー	1400	ホールインランプロフェッショナル	3000	ワギャンランド	3000
帰って来た軍人将棋	3000	サラダの国のトマト姫	2500	チップとデールの大作戦	2900	バグってハニー	1800	ホワイトライオン伝説	1200	ワギャンランド2	4200
かぐや姫伝説	2000	沙羅曼蛇	1800	中国占星術	1200	ハリキリスタジアムⅢ	3800	北斗の拳	1800	ワイワイワールド	2200
カケフ君のジャンプ天国	2300	三国志	5200	中華大仙	3600	爆笑人生劇場	3500	北斗の拳Ⅱ	2000	わんぱくダックの夢冒険	2800
かってにシロクマ	2000	三国志（中国の羅者）	3500	ツインビー	1500	爆笑人生劇場Ⅱ	4200	北斗の拳Ⅲ	3500		
株式道場	3000	ザ・トライアスロン	2200	ツインビー3	3600	爆笑スターものまね四天王	2500	不如帰	3000		

お申し込み方法

まず電話で受付番号を聞いてから、申し込み書とソフトを宅急便か、郵便小包で１週間以内に届くよう送って下さい。

受付番号がなく送られてきた場合または、保護者氏名印等がない場合は、送り返すことがあります。

買い取りの場合（代金支払い方法）

- 郵便払出し……郵便局から払い出し証書が届きますのでお近くの郵便局で現金と引き換えて下さい。（送料は200円差し引き。約2週間かかります。）
- 現金書留……早く届きますが、現金送料として買い取り金額から500円差引。

業者さんへ 新品・中古ソフトの不用在庫、大量買取りします。ぜひ一度お気軽に御相談下さい。

ドラゴンワールドクラブ

株式会社 明星堂 〒559 大阪市住之江区浜口西１丁目11番22号

☎06(675)4636

P.M12:00～P.M7:00

激高買取コーナー

600円以下のソフトを
10本以上買取りの方には
現金書留送料を
無料サービスします！

※麻雀類、将棋類を送ってくれる方現金書留送料無料※　表にないソフトはすべて400円　表にないものはお尋ねください

買取価格査定表

箱なしマイナス100円　説明書なしマイナス100円　★印は箱・説がないと買取不可

アイスクライマー	1000	亀の恩返し	1000	ザ・ブラックバス	1200	つっぱり大相撲	800	爆笑愛の劇場	2200	本将棋	1600
アイドル八犬伝	1500	仮面の忍者花丸	1500	ザ・ブラックバス2	1500	釣りキチ三平	1400	パチ夫くん	2200	ホーリーダイバー	600
アイラブソフトボール	1500	仮面ライダー倶楽部	1500	ザ・マネーゲーム	1200	Drマリオ	2200	パチ夫くん2	2400	本命競馬	2000
アウトランダーズ	1200	川のぬし釣り	2000	水滸伝	3200	鉄道王	1600	パチ夫くん3	2500	ボンバーマン	900
アカカゲ	1500	カルノフ	800	シャーロックホームス	700	鉄腕アトム	1100	パチコン	1200	ポールトウフィニッシュ	2200
悪魔君	600	ガーデック外伝	800	上海	2000	テトリス	2400	パックマン	1000	ポケットザウルス	1000
悪魔城伝説	600	ガーフィールドの一週間	1200	上海Ⅱ	2200	テニス	800	バットマン	1500	麻雀	1800
アテナ	900	がんばれゴエモン	1000	将軍	1200	テラクレスタ	600	バトルフリート	2500	麻雀大会	2600
アバドックス	1400	がんばれゴエモン2	1500	小公子セディ	800	10ヤードファイト	800	パリダカールラリー	1800	魔界島	900
アドベンチャーオブロロ	600	がんばれゴエモン外伝	1200	新燃えろプロ野球	600	天地を喰らう	1500	バルダーダッシュ	1300	魔界村	800
アフターバーナー	2000	ガンヘッド	1000	神仙伝	1000	ディープダンジョン	600	パワーサッカー	1800	摩蛇羅	1800
★アメリカ大頭領選挙	1800	キャデラック	1200	ジッピーレース	800	ティグダグ	1000	パロディウスだ	2000	マイクタイソン	1200
アメリカンドリーム	2000	キャプテン翼	500	ジーザス	700	ティグダグ2	1000	ヒットラーの復活	1500	マッピー	700
アメリカンフットボール	2200	キャプテン翼2	1500	じゃじゃ丸君大冒険	1000	ディジャブ	1000	火の鳥	700	マッピーキッズ	1500
アルカノイド	1700	京都龍の寺殺人事件	1400	ジンギスカン	1800	電撃ビッグバン	1000	必殺道場破り	900	マッピーランド	800
アルカノイドⅡ	1200	霧のロンドン殺人事件	1400	新里見八見伝	1500	東海道五十三次	800	必殺仕事人	1800	マーダクラブ	1600
暗国神話	1000	キングオブキングス	2000	ジャッキーチェン	2200	東風	1400	百鬼夜行	1000	マザー	1600
イース	1200	ギャラガ	1000	ジャリンコチエ	1000	東方見聞録	1000	100万$キッド	1400	マネーゲームⅡ	1200
イースⅡ	1500	ギャラクシアン	1000	雀豪	2200	所さんの守るも攻めるも	1200	飛龍の拳	800	マリオブラザーズ	600
怒	800	ギャリバン	1000	スーパーコントラ	1600	トップガン	2000	飛龍の拳2	1000	ミッキーマウス	1500
怒Ⅱ	1200	ぎゃんぶらあ自己中心	3000	スーパースタープロレス	1800	トップガンⅡ	2200	飛龍の拳Ⅲ	1500	水島新司の大甲子園	2000
怒Ⅲ	1600	ぎゃんぶらあ自己中心2	2500	スーパーダイナミックバドミントン	1400	突然マッチョマン	1000	ビーバップハイスクール	600	ミニパット	1800
囲碁九段戦対局	2500	究極タイガー	2000	スーパーチャイニーズ2	1000	トムソーヤの冒険	1000	ビバラスベガス	1800	水戸黄門	1000
囲碁指南	2200	銀河英雄伝説	1200	スーパーピンボール	1800	ドアドア	800	ピンボール	800	水戸黄門2	1200
維新の嵐	3800	孔雀王	1300	Sブラックオニキス	1200	ドナルドダック	1300	ピンボールクエスト	1000	六三四の剣	600
1943	1800	孔雀王2	1800	スーパーマリオ	1200	ドナルドランド	1300	ファイティングゴルフ	1500	名門第三野球部	500
1942	1000	グーニーズ2	700	スーパーマリオ3	3000	ドラえもん	1000	ファイティングロード	1500	女神転生	800
★井手洋介名人実践麻雀	3000	クォーターバックスクランブル	2200	スーパーラグビー	2000	ドラエモンギガゾンビの逆襲	2200	ファイナルファンタジー	1500	女神転生Ⅱ	2500
井手洋介名人実践麻雀Ⅱ	3000	グラディウス	1000	スカイキッド	600	ドラゴンクエスト	1400	ファイナルファンタジーⅡ	1500	めぞん一刻	1200
イメージファイト	1500	グラディウスⅡ	1500	スケバン刑事Ⅲ	900	ドラゴンクエストⅡ	800	ファイナルファンタジーⅢ	1500	メタファイト	1000
インセクターX	1100	グレートタンク	1200	スターウォーズ	800	ドラゴンクエストⅢ	800	ファイナルラップ	1500	モアイくん	1500
インドラの光	1200	グレムリン2	2000	スティックハンター	400	ドラゴンクエスト4	1600	ファミコンウォーズ	2200	モトクロスチャンピオン	1200
ウィザードリィ	1700	黒鉄ヒロシの予想大好き	1800	スプラッターハウス	1000	ドラゴンボール	500	ファミコン名人戦	2500	燃えるお兄さん	500
ウィザードリィⅡ	600	競馬シュミレーション	2200	スペースインベーダー	1800	ドラゴンボールⅢ	1200	ファミスタ89	1000	燃えろJrバスケット	1600
ウィザードリィⅢ	1600	けっきょく南極冒険	1000	スペースハリアー	1000	ドラゴンボール大魔王復活	800	ファミスタ90	1500	燃えろプロサッカー	1500
ウィナーズカップ	1500	ゲゲゲの鬼太郎2	600	SWAT	1200	ドラゴンボールZ	2300	ファミリーサーキット	2000	燃えろプロテニス	700
うる星やつら	800	激闘スタジアム	800	赤龍王	800	ドラゴンニンジャ	1000	ファミリージョッキー	1500	燃えろプロ90感動編	1800
ウルティマ	600	激闘プロレス	1200	戦場の狼	600	ドラゴンユニット	600	ファミリーテニス	1700	桃太郎伝説	1500
ウルティマⅡ	600	激亀忍者伝	1500	全米プロバスケット	2000	ドンドコドン	1500	ファミリーピンボール	1600	桃太郎電鉄	2500
ウルトラマン倶楽部Ⅱ	1600	激突四駆バドル	1200	Zガンダム	1200	ナイトライダー	1500	ファミリーボクシング	800	森田の将棋	2200
エアーウルフ	1500	ゲバラ	1400	ソンソン	900	中嶋悟のF1ヒーロー	2000	ファミリーマージャン	2000	夢ペンギン物語	1500
エイリアンシンドローム	1000	甲子園	2000	ゾイド	1100	ナポレオン戦記	1000	ファミリーマージャンⅡ	2300	妖怪道中記	600
SDガンダム2	1000	コナミックスポーツ	1100	ゾイド2	1500	ナムコクラシック	1800	ファンタジーゾーン	1100	横浜港連続殺人事件	1000
SDガンダムガチャポン戦士3	2200	コブラコマンド	1200	ゾイド黙示録	1500	西村京太郎スーパーエキスプレス殺人	800	ファンタジーゾーンⅡ	1100	4人打ち麻雀	1800
SDガンダム外伝	1800	魂斗羅	1500	ソフトボール天国	1500	虹のシルクロード	2000	フォトマン	1000	ランボー	1200
SDバトル大相撲	1600	ゴジラ	1600	タイトーグランプリ	2000	忍者くん阿修羅の章	800	不動明王伝	600	ラストハルマゲドン	2200
SDヒーロー総決戦	1500	ゴッドスレイヤー	1000	タートルズ(TMNT)	2200	忍者COPサイゾウ	600	★フリートコマンダー	2000	リップルアイランド	1500
SD武将将列伝	1500	五目ならべ	1200	太陽の神殿	600	忍者じゃじゃ丸くん	600	ブルートレイン殺人事件	700	リトルマジック	1600
エッガーランド迷宮	1600	ゴルゴ13第1章	700	高橋名人の冒険島	1000	忍者ハットリ君	800	ブービーキッズ	1100	ルート16ターボ	700
Mからの挑戦状	800	ゴルフ	1200	武田信玄	800	忍者龍剣伝	800	ブーヤン	700	ルパンⅢ世	1500
F1レース	1000	ゴルフグランドスラム	2500	武田信玄2	1800	忍者らほい	1700	プレデター	1400	霊幻道士	1200
エリュシオン	1000	ゴルフ女子オープン	1800	闘いの挽歌	600	忍者龍剣伝2	1500	プロ野球？殺人事件	500	レインボーアイランド	1800
エレベーターアクション	900	コンフリフト	1500	たたかえラーメンマン	500	日本一の名監督	1300	ファイアーエンブレム	1000	レーサーミニ四駆	1000
美味しんぼ	1000	サーカスチャーリー	900	タッチ	900	熱血硬派くにおくん	1200	ベストプレープロ野球Ⅱ	1000	レッキングクルー	800
オセロ	2200	サイドポケット	1200	谷川浩司の将棋指南Ⅱ	2300	熱血高校ドッジボール	2500	ヘビーバレル	1800	ロードマン瀑走日本一周	900
おそ松くん	1300	サンサラナーガ	2000	谷川浩司の将棋指南Ⅲ	2500	熱血高校ドッヂボールサッカー編	2500	ヘラクレスの栄光	800	ローラーボール	1500
おにゃんこTOWN	900	サンリオカーニバル	1300	大戦略	2300	信長の野望	3300	ヘラクレスの栄光2	1200	ローリングサンダー	400
オバケのQ太郎	900	西遊記ワールド	1500	ダイナマイトボール	1400	信長の野望戦国群雄伝	3800	ベースボールスター	500	ロックマン	2200
オペレーションウルフ	1000	魁！男塾	1300	ダウンタウン熱血物語	2300	早打スーパー囲碁	1500	ベストプレープロ野球	600	ロックマンⅡ	2200
オホーツクに消ゆ	600	殺意の階層	1000	ダウンタウン熱血行進曲	2300	半熟英雄	1000	ベストプレープロ野球88	800	ロックマンⅢ	3000
オリュンポスの戦い	1000	里見八見伝	600	ダブルドラゴン	1800	バーガータイム	600	ペンギン君ウォーズ	1000	ロボコップ	1800
怪傑ヤンチャ丸	800	真田十勇士	700	ダブルドラゴンⅡ	1800	バーディラッシュ	2000	ホームランナイター	600	ロマンシア	900
★貝獣物語	1400	砂漠の狐	1000	チェイスHQ	1800	バギーポッパー	500	ホールインランプロフェッショナル	2000	ワギャンランド	2000
帰って来た軍人将棋	1500	サラダの国のトマト姫	800	チップとデールの大作戦	1500	バグってハニー	1000	ホワイトライオン伝説	600	ワギャンランド2	2300
かぐや姫伝説	600	沙羅曼蛇	1100	中国占星術	600	ハリキリスタジアムⅢ	2200	北斗の拳	1000	ワイワイワールド	1000
カケフ君のジャンプ天国	1000	★三国志	3500	中華大仙	1600	爆笑人生劇場	2200	北斗の拳Ⅱ	1200	わんぱくダックの夢冒険	1600
かってにシロクマ	1000	三国志（中国の覇者）	2200	ツインビー	1000	爆笑人生劇場Ⅱ	2500	北斗の拳Ⅲ	2000		
株式道場	1800	ザ・トライアスロン	1200	ツインビー3	1800	爆笑スターものまね四天王	1200	不如帰	1800		

【注 意】最新ソフトは電話で価格を聞いてネ。ソフトに落書き、キズ、ヨゴレのひどいものは買取りも交換もできません。ソフトの買い取りは４本以上でお願いします。

------------------------ キ リ ト リ ------------------------

申し込み書（保護者同意書）

18才未満の方は、必ず保護者に書いてもらい、ハンコを押してもらって下さい。

1. 買取　2. 交換　電話受付番号（　　　　　）

住所 〒

フリガナ
氏 名

年令　才

保護者氏名　㊞

TEL　（　　）

ソフト名	箱	取説	ソフト名	箱	取説	ソフト名	箱	取説	ソフト名	箱	取説
1	有・無	有・無	4	有・無	有・無	7	有・無	有・無	10	有・無	有・無
2	有・無	有・無	5	有・無	有・無	8	有・無	有・無	11	有・無	有・無
3	有・無	有・無	6	有・無	有・無	9	有・無	有・無	12	有・無	有・無

合計本数　本　支払方法（買取）1. 郵便払出　2. 現金書留　希望ソフト名（交換）

- 霊幻道士 ¥1.800
- レインボーアイランド ¥2.000
- レーサーミニ四駆 ¥1.200
- レジェンドオブヒーロートンマ ¥2.000
- レッキングクルー ¥800
- ロードマン ¥1.000
- ローラーボール ¥1.000
- ロケットレンジャー ¥1.000
- ロックマン ¥2.000
- ロックマン2 ¥1.800
- ロックマン3 ¥2.000
- ロボコップ ¥1.600
- ロボコップ2 ¥2.000
- ワールドグランプリ ¥3.000
- ワールドスーパーテニス ¥2.000
- ワイワイワールド ¥700
- ワイワイワールド2 ¥1.500
- ワールドボクシング ¥2.000
- ワギャンランド ¥1.800
- ワギャンランド2 ¥2.200
- ワタル外伝 ¥800
- わんぱくダック夢冒険 ¥1.000
- 役満天国 ¥2.800
- ロボッ子ウォーズ ¥2.000
- リトルマーメイド ¥1.800

■PCエンジンソフト

- R-TYPE1 ¥800
- R-TYPE2 ¥1.200
- アウトライブ ¥800
- アウトラン ¥2.300
- アトミックロボキッド ¥1.400
- アドベンチャーアイランド ¥2.500
- アフターバーナー2 ¥2.800
- 暗黒伝説 ¥800
- 1943改 ¥3.000
- イメージファイト ¥2.000
- ヴェイグス ¥800
- ウィニングショット ¥800
- エアロブラスター ¥2.500
- エイリアンクラッシュ ¥1.800
- S・C・I ¥2.200
- エターナルシティー ¥1.800
- F-1サーカス ¥2.200
- F-1サーカス'91 ¥3.400
- F-1トリプルバトル ¥2.800
- F-1ドリーム ¥2.000
- オーバーライド ¥2.400
- オーダイン ¥800
- オペレーションウルフ ¥1.500
- おぼっちゃまくん ¥2.400
- オルディネス ¥2.000
- カダッシュ ¥2.500
- かっとび宅配くん ¥2.200
- カトちゃんケンちゃん ¥800
- ガンヘッド ¥1.500
- キックボール ¥2.000
- 究極タイガー ¥1.400
- キングオブカジノ ¥1.800
- ギャラガ'88 ¥1.200
- KLAX ¥1.000
- クロスワイバー ¥2.500
- これがプロ野球'90 ¥1.500
- ゴモラ・スピード ¥1.800
- 最後の忍道 ¥1.800
- サイドアーム ¥800
- サイバークロス ¥1.000
- サイバーナイト ¥2.800
- サイレントデバッカーズ ¥2.500
- サンダーブレード ¥2.500
- シティーハンター ¥1.000
- 忍 ¥1.000
- 上海 ¥1.800
- シュビビンマン ¥1.000
- シュビビンマン2 ¥2.600
- 将棋初段一直線 ¥3.000
- シンドバット ¥1.400
- 地獄めぐり ¥1.000
- 実戦株式倍バイゲーム ¥1.500
- ジパング ¥1.500
- ジャッキーチェン ¥2.500
- ジャックニクラウスCPゴルフ ¥1.500
- 獣王記 ¥800
- スーパースターソルジャー ¥1.000
- スーパーバレーボール ¥2.600
- スーパー桃太郎電鉄 ¥3.000
- スピンペア ¥1.500
- スプラッターハウス ¥2.000
- スペースインベーダー ¥1.300
- 天聖龍 ¥1.800
- 関ケ原 ¥2.000
- 戦国麻雀 ¥1.000
- ゼビウス ¥2.500
- ゼロヨンチャンプ ¥3.000
- 倉庫番ワールド ¥1.500
- ソンソン2 ¥1.000
- タイソン ¥1.600
- 武田信玄 ¥1.000
- 大旋風 ¥1.700
- 大地くんクライシス ¥2.400
- ダイハード ¥2.000
- ダブルダンジョン ¥1.000
- ダブルリング ¥2.200
- ダライアスプラス ¥1.500
- ダンジョンエクスプローラー ¥800
- チェイスHQ ¥1.600
- チャンピオンレスラー ¥2.200
- 超絶倫人ベラボーマン ¥2.000
- TVスポーツ・フットボール ¥3.000
- デジタルチャンプ ¥1.500
- デッドムーン ¥2.500
- デビルクラッシュ ¥2.000
- トイショップボーイ ¥1.600
- 虎への道 ¥1.000
- トリッキー ¥1.800
- ドンドコドン ¥1.800
- ナグザットオープン ¥2.200
- ナグザットスタジアム ¥2.200
- ニュージーランドストーリー ¥800
- ニュートピア ¥800
- ネクタリス ¥2.200
- ネクロスの要塞 ¥2.000
- 熱血高校ドッジボール ¥2.800
- はにい・おんざ・ろーど ¥1.500
- バーニングエンジェル ¥2.200
- バイオレントソルジャー ¥2.200
- バットマン ¥1.600
- バリバリ伝説 ¥2.500
- パズニック ¥1.000
- パズルボーイ ¥1.600
- パラソルスター ¥2.600
- パラノイア ¥1.500
- パワーイレブン ¥2.800
- パワーゴルフ ¥1.000
- パワードリフト ¥1.600
- パワーリーグ2 ¥800
- パワーリーグ3 ¥1.000
- PC原人 ¥800
- P・47 ¥1.400
- ファイヤープロレス ¥2.500
- ファイナルソルジャー ¥3.000
- ファイナルブラスター ¥2.000
- ファイナルマッチテニス ¥2.200
- ファイナルラップツイン ¥3.000
- フォーメーションサッカー ¥2.500
- 不思議の夢のアリス ¥2.200
- ブラッディーウルフ ¥1.000
- ブルファイト ¥1.500
- ブレイクイン ¥2.200
- 弁慶外伝 ¥800
- ボンバーマン ¥2.800
- ポピュラス ¥2.600
- 麻雀ウォーズ ¥800
- 麻雀学園 ¥4.500
- 麻雀学園マイルド ¥2.600
- 麻雀悟空スペシャル ¥1.500
- 魔界プリンスどらぼっちゃん ¥2.000
- マニアックプロレス ¥1.400
- めぞん一刻 ¥1.000
- メタルストーカー ¥2.200
- メルヘンメイズ ¥2.200
- モトローダー ¥1.000
- モトローダー2 ¥2.500
- 桃太郎活劇 ¥2.500
- 桃太郎伝説2 ¥2.600
- 桃太郎伝説ターボ ¥1.000
- USAプロバスケット ¥2.600
- 遊々人生 ¥1.600
- ラスタン・サーガ2 ¥1.000
- ラビオレプススペシャル ¥2.000
- 琉球 ¥1.800
- レーシング魂 ¥3.500
- レジェンドオブヒーロートンマ ¥2.400
- ロードランナー ¥800
- ワールドスタジアム ¥1.000
- ワールドスタジアム'91 ¥2.700
- ワールドビーチバレー ¥1.500
- わいわい麻雀 ¥1.500
- ワラビー ¥1.200
- ワルキューレの伝説 ¥2.200
- PC原人2 ¥2.800
- はなたーかだか!? ¥3.200
- パワーリーグ4 ¥3.200
- パワーゲイト ¥2.000
- ファイヤープロレスリング2 ¥3.500
- スクウィーク ¥2.000
- マジカルチェイス ¥2.500

■メガドライブソフト

- アークスオデッセイ ¥2.000
- アクシスFZ戦記 ¥1.600
- アトミック・ロボキッド ¥1.600
- アドバンスド大戦略 ¥4.200
- アフターバーナー2 ¥2.700
- アローフラッシュ ¥2.000
- AMBITION OF CAESA ¥2.300
- E-SWAT ¥1.200
- インセクターX ¥2.400
- ヴァザム ¥2.100
- ヴァリス3 ¥2.500
- ヴェリテックス ¥2.000
- ヴォルフィード ¥1.800
- エアーダイバー ¥1.600
- エアロブラスターズ ¥2.600
- エクスプロードスター ¥2.000
- XDR ¥1.200
- エレメンタルマスター ¥2.000
- 尾崎のスーパーマスターズ ¥2.000
- 火激 ¥2.800
- 片山まさゆきの麻雀道場 ¥2.800
- ガイアレス ¥2.400
- 究極タイガー ¥2.000
- キューティー鈴木 ¥1.800
- クラックス ¥1.600
- クラックダウン ¥2.300
- グラナダ ¥2.300
- ゲイングランド ¥2.300
- コラムス ¥2.200
- ゴーストバスターズ ¥1.500
- ゴールデンアックス ¥1.800
- サイバーボール ¥2.200
- 鮫!鮫!鮫! ¥2.500
- 三国志乱世の英雄達 ¥3.000
- サンダーフォース2MD ¥1.300
- サンダーフォース3 ¥2.200
- 斬～夜叉円舞曲～ ¥2.500
- 紫禁城 ¥2.100
- シャイニング&ザダクネス ¥2.500
- シャドーダンサー ¥1.800
- ジノーグ ¥2.500
- ジャンクション ¥1.800
- 雀偵物語 ¥3.000
- 重装機兵レイノス ¥1.200
- ジョーモンタナフットボール ¥3.000
- スーパーエアーウルフ ¥1.800
- スーパー忍 ¥2.000
- スーパー大戦略 ¥3.200
- スーパーハングオン ¥2.200
- スーパーバレーボール ¥2.000
- スーパーモナコGP ¥2.300
- スーパーライセンス ¥3.000
- スーパーリアルバスケット ¥1.800
- スーパーリーグ ¥1.000
- スタークルーザー ¥1.500
- ストライダー飛竜 ¥1.000
- スペースインベーダー'90 ¥1.500
- ゼロウイング ¥2.700
- 大旋風 ¥2.000
- ダイナマイトデューク ¥2.000
- 大魔界村 ¥1.600
- ダライアス2 ¥2.500
- TELTELスタジアム ¥1.500
- TELTEL麻雀 ¥1.500
- ディックトレイシー ¥2.200
- ディノランド ¥2.000
- デンジャラスシード ¥2.200
- ニュージーランドストーリー ¥1.000
- ハードドライビン ¥1.500
- バーニングフォース ¥1.600
- バットマン ¥1.700
- バトルゴルファー唯 ¥2.000
- バハムート戦記 ¥2.600
- ファイアームスタング ¥2.500
- ファイナルブロー ¥1.800
- FAT MAN ¥2.000
- フェリオス ¥1.000
- フォゴットンワールズ ¥1.000
- 不思議の海のナディア ¥2.800
- ブルーアルマナック ¥2.400
- ヘビーユニット ¥2.000
- ヘルファイアー ¥1.800
- 北斗の拳3 ¥1.300
- ボナンザブラザーズ ¥2.500
- 麻雀COP竜 ¥1.600
- マイケルジャクソンズ ¥2.000
- マジカルハットノブットビターボ ¥1.800
- マスターオブウェポン ¥2.500
- 魔物ハンター妖子 ¥2.600
- ミッキーマウス ¥2.100
- ミッドナイトレジスタンス ¥2.600
- 武者アレスタ ¥2.500
- メガパネル ¥2.200
- モンスターレア ¥2.300
- モンスターワールド3 ¥2.200
- ラングリッサー ¥2.500
- ランボー3 ¥1.000
- レインボーアイランド ¥2.400
- レッスルボール ¥2.500
- レッズ ¥2.100
- ワードナーの森 ¥2.300
- ワールドカップサッカー ¥2.500
- ジュエルマスター ¥2.000
- レッスルウォー ¥1.500
- マーベルランド ¥3.200
- ファステスト・ワン ¥3.000
- セイントソード ¥2.500
- 雷電伝説 ¥3.000
- 球界道中記 ¥2.500
- マスターオブモンスター ¥2.800
- 空牙 ¥2.200
- ストリートスマート ¥1.800
- ベアナックル ¥1.800
- サンダーFOX ¥1.800
- ソニック・ザ・ヘッジホッグ ¥3.500
- 宇宙戦艦ゴモラ ¥2.200
- SDヴァリス ¥2.200
- メガトラックス ¥2.400
- アウトラン ¥2.500
- ポピュラス ¥2.000
- ジェエルマスター ¥2.500
- プロ野球スーパーリーグ'91 ¥2.500

■ゲームボーイソフト

- R-TYPE ¥1.400
- アストロラビー ¥1.200
- アスミックンワールド2 ¥900
- アフターバースト ¥1.000
- アメリカ横断ウルトラクイズ ¥1.500
- あやかしの城 ¥800
- アレサ ¥1.200
- アレサ2 ¥1.200
- 怒の要塞 ¥1.200
- ウィザードリィ外伝 ¥1.800
- うおーズ ¥1.000
- ウルトラマン倶楽部 ¥800
- SDガンダム外伝 ¥1.000
- SDガンダムG-ARMS ¥1.000
- F1スピリット ¥1.500
- F1ボーイ ¥1.400
- F-1レース ¥800
- おさがわせペンギンボーイ ¥800
- オセロ ¥1.000
- 鬼が島パチンコ店 ¥1.000
- カーブノア ¥1.200
- 機動警察パトレイバー ¥800
- 鬼忍降魔録ONI ¥1.000
- ギャザーズ ¥800
- 銀河 ¥700
- KLAX ¥800
- グレムリン2 ¥1.400
- ゲームボーイウォーズ ¥1.500
- ゴーストバスターズ2 ¥1.000
- コスモタンク ¥700
- コロダイス ¥1.000
- コントラ ¥1.400
- GOGOタンク ¥1.300
- ゴジラくん ¥1.300
- ゴルフ ¥1.000
- サイドポケット ¥1.000
- 魁!男塾 ¥1.200
- サッカー ¥1.200
- サッカーボーイ ¥1.200
- シーサイドバレー ¥800
- 上海 ¥1.000
- 将棋 ¥1.200
- じゃじゃ丸世界大冒険 ¥800
- ジャングルウォーズ ¥2.200
- 人生ゲーム伝説 ¥1.300
- スーパーチャイニーズ2 ¥1.400
- スーパーチャイニーズランド ¥800
- スーパーマリオランド ¥1.200
- スーパー桃太郎電鉄 ¥2.000
- スコットランドヤード ¥1.200
- スヌーピー ¥800
- スパルタンX ¥1.000
- スペースインベーダー ¥800
- 相撲ファイター ¥1.000
- 聖剣伝説 ¥2.500
- 戦国忍者くん ¥800
- 倉庫番 ¥1.100
- 倉庫番2 ¥1.200
- それ行け!阿弥陀君 ¥800
- ソロモンズ倶楽部 ¥800
- ゾイド伝説 ¥1.000
- 対局連珠 ¥800
- 大戦略 ¥2.000
- ダックテールズ ¥800
- ダブルドラゴン ¥1.400
- チェイスH・Q ¥1.000
- ちびまる子ちゃん ¥1.200
- 茶々丸パニック ¥1.000
- TWIN ¥800
- ツインビーだ ¥1.400
- 詰碁パラダイス ¥1.200
- T・M・N・T・ ¥1.300
- テトリス ¥1.000
- DX馬券王 ¥1.600
- ドーピドー・レンジ ¥1.000
- 突撃ばれいしょんず ¥1.000
- 突撃ポンコツタンク ¥1.200
- トランプボーイ ¥800
- トランプボーイ2 ¥1.200
- ドクターマリオ ¥1.300
- ドラえもん ¥1.000
- ドラキュラ伝説2 ¥1.400
- ドラゴンスレイヤー1 ¥800
- ドラゴンズ・レアー ¥1.200
- ドラゴンテール ¥1.200
- ドルアーガの塔 ¥1.000
- ネイビーブルー ¥700
- ネイビーブルー'90 ¥1.200
- ネコジャラ物語 ¥800
- 熱血くにおくん番外編 ¥1.200
- 熱血高校サッカー部 ¥1.200
- 信長の野望 ¥2.000
- ハテナ?の大冒険 ¥1.200
- バーガータイムDX ¥1.000
- バットマン ¥1.200
- バトルギウス ¥1.200
- バトルシティー ¥1.000
- バトルブル ¥1.000
- バトルユニット ¥1.000
- バニシングレーサー ¥1.200
- バブルゴースト ¥1.000
- バブルボブル ¥1.200
- バルダーダッシュ ¥1.000
- パックマン ¥1.100
- パラソルへんべえ ¥1.000
- パラメデス ¥1.000
- パロディウスだ! ¥1.500
- パワーミッション ¥1.000
- 飛龍の拳外伝 ¥1.200
- ファイナルリバース ¥1.000
- ファーステストラップ ¥1.500
- ファミスタ ¥1.400
- ファミリージョッキー ¥1.400
- 不思議なブロビー ¥800
- フリートコマンダー ¥1.800
- フワフワランド ¥1.000
- プロ野球スタジアム'91 ¥1.600
- プロレス ¥1.200
- 平安京エイリアン ¥800
- ヘッドオン ¥800
- ベリウス ¥1.000
- ペインターモモピー ¥1.000
- ペンギンくんWARS ¥800
- 北斗の拳 ¥800
- ボクシング ¥1.000
- ボンバーボーイ ¥1.000
- ポケットスタジアム ¥1.200
- ポン太とヒナ子の珍道中 ¥800
- マジカルザウルス ¥1.000
- まじかるタルルートくん ¥1.500
- 三毛猫ホームズの騎士道 ¥800
- ミッキーマウス ¥800
- ミッキーマウス2 ¥1.200
- ミニパット ¥1.000
- ムサシロード ¥1.400
- モンスタートラック ¥800
- モンスターメーカー ¥800
- 役満 ¥800
- ライサンダー ¥1.000
- ラッキーモンキー ¥1.000
- ラブルセイバー ¥1.000
- らんま1/2 ¥1.300
- リトルマスター ¥1.300
- ループス ¥1.000
- ルナランダー ¥800
- レーシング魂 ¥1.500
- レーダーミッション ¥1.000
- レインボーチップス ¥1.200
- レジェンド ¥1.000
- レッドアリーマ ¥800
- ロードスター ¥800
- LOST CITY ¥800
- ロックマンワールド ¥1.600
- ロボコップ ¥800
- ワールドアイスホッケー ¥1.000
- ワールドボーリング ¥800
- スーパーロボット大戦 ¥1.000
- レアーオブドラゴン ¥1.000
- キッチンパニック ¥800
- サンリオカーニル ¥800
- ハットリス ¥800
- 元祖!ヤンチャ丸 ¥1.000
- 恋は駆引き ¥1.200
- 紫禁城 ¥1.000
- パズルボーイ2 ¥1.000
- 茶々丸冒険記3 ¥1.200
- ダルマンバスターズ ¥1.200
- ネメシス2 ¥1.000
- メガリット ¥1.000
- エレベーターアクション ¥1.000
- マインスィーパー ¥1.000
- レインボーチップス ¥1.000
- ボンバーキングシナリオ2 ¥1.500

■スーパーファミコンソフト

- アクトレイザー ¥1.500
- イース3 ¥3.500
- ウルトラマン ¥2.000
- SDザ・グレイトバトル ¥2.000
- F-ZERO ¥3.500
- ガデュリン ¥3.000
- グラディウス3 ¥3.000
- シムシティー ¥3.500
- Jerry Boy ¥3.000
- ジャンボ尾崎のホールインワン ¥3.500
- スーパープロフェッショナルベースボール ¥2.800
- スーパーマリオワールド ¥2.800
- ダライアスツイン ¥2.500
- ドラッケン ¥1.500
- 遥なるオーガスタ ¥2.800
- パイロットウィングス ¥2.800
- BIG RUN ¥1.500
- ファイナルファイト ¥3.200
- ボンバザル ¥1.500
- ポピュラス ¥2.800
- スーパーウルトラベースボール ¥3.800
- スーパースタジアム ¥3.500
- スーパーR-TYPE ¥4.200
- ファイナルファンタジー4 ¥5.500
- エリア'88 ¥4.800
- がんばれゴエモン ¥4.200
- バトルドッジボール ¥3.800
- 白熱プロ野球ガンバリーグ ¥3.500
- 初段森田将棋 ¥3.000
- ジェリーボーイ ¥2.500
- 機動戦士ガンダムF-91 ¥3.500
- ハイパーゾーン ¥2.000
- スーパーテニスワールドサーキット ¥4.000
- 雷電伝説 ¥3.500

注意事項

- 故障、落書き、ラベルのはがれ、汚れのひどいものは買い取れません。（箱、説明書のないものは各300～500円引き。但し、箱、説明書は商品価値のあるものだけに限ります。）
- 18才未満の方は保護者の署名と印が必要です。（保護者の署名、印のないものや、当店にて買い取り不可能と判断した商品は返送できませんのでご注意ください。）
- 買い取り価格は商品の状態、及びソフトの人気、集まる本数により変動することがあります。
- 『買い取り申込書』に記入のうえ、ソフトと一緒に送って下さい。
- ソフトは郵便小包もしくは宅急便で送って下さい。送り状は必ず保管して下さい。ソフトの送料は、申込者の負担になります。
- 買い取り代金は現金書留か郵便為替にて送らせていただきます。（送金料は、現金書留は500円、郵便為替は300円を買い取り価格から引かれます。）
- 本体、ディスク、及びハイパーショットシリーズ、ガンシリーズ、ファミトレシリーズ、CDソフト攻略本、ゲームギアソフト・SGソフトは買い取りできません。

業者の皆さんへ

新品、中古ソフト多数買取り致します。又、中古ソフトの卸しもいたしますので電話にてお問い合せ下さい。

ファミコンショップ

TEL06-458-0801

営業時間 平日 AM11:00～PM5:00

〒553 大阪市福島区福島5-15-2 グラン・ビルド・永井803号

■ファミコンROMカセット

ア

アークティック	¥800
アイスクライマー	¥800
アイドル八犬伝	¥1.500
アウトランダース	¥1.200
赤影	¥800
赤川次郎の幽霊列車	¥2.000
悪魔くん魔界の罠	¥1.500
悪魔城スペシャルドラキュラ君	¥2.000
悪魔城伝説	¥800
悪魔の招待状	¥800
アストロファング	¥900
アドベンチャーオブロロ	¥1.400
アドベンチャーオブロロ2	¥1.800
アバドックス	¥1.000
暴れん坊天狗	¥2.000
アフターバーナー	¥2.300
アメリカ大統領選挙	¥2.000
アメリカンドリーム	¥2.200
アメリカンフットボール	¥2.800
あるでんらるでん	¥1.500
暗黒神話	¥800
イース	¥1.200
イース2	¥1.600
怒	¥1.500
怒2	¥1.800
怒3	¥2.200
いきなりミュージシャン	¥1.200
囲碁九路盤対局	¥2.500
囲碁指南	¥2.500
囲碁名鑑	¥2.000
井崎の競馬必勝学	¥2.000
維新の嵐	¥2.500
いただきストリート	¥2.400
1943	¥2.200
1942	¥1.200
井出の実戦麻雀	¥2.000
井出洋介の実践麻雀2	¥3.500
インセクターX	¥1.800
インドラの光	¥1.200
ヴィナス戦記	¥800
ウィザードリィ	¥2.400
ウィザードリィ2	¥1.500
ウィザードリィ3	¥2.000
ウィナーズカップ	¥2.000
ウエスタンキッズ	¥1.200
ウルティマ	¥1.000
ウルティマ2	¥1.000
ウルトラマン倶楽部2	¥1.500
エアーウルフ	¥1.800
エアーフォートレス	¥800
ASO	¥800
AD&Dプールオブレイディアンス	¥2.500
AD&Dヒルズファー	¥2.200
AD&Dヒーローオブランス	¥2.100
エイトアイズ	¥800
エイリアンシンドローム	¥800
エキサイトバイク	¥700
SDガンダム2	¥1.200
SDガンダム3	¥2.800
SDバトル大相撲	¥1.800
SD戦国武将列伝	¥2.000
SDナイトガンダム物語	¥1.600
SDヒーロー総決戦	¥1.800
エッガーランド2	¥2.000
F-1レース	¥700
Mからの挑戦状	¥1.500
エモヤンの10倍プロ野球	¥1.500
エリュシオン	¥1.200
美味しんぼ	¥1.200
オーバーホライゾン	¥2.000
尾崎のホールインワン	¥2.600
オセロ	¥3.000
おそまつ君	¥1.800
おたくの星座	¥2.800
おニャン子TOWN	¥800
おばけのQ太郎	¥800
オペレーションウルフ	¥800
オホーツクに消ゆ	¥800
おぼっちゃまくん	¥1.000
オリュンポスの戦い	¥1.200
エジプト	¥700
囲碁指南'91	¥2.500
アルマジロ	¥2.000

カ

快傑ヤンチャ丸	¥1.500
帰ってきた軍人将棋	¥2.000
かぐや姫伝説	¥1.400
カケフ君のジャンプ天国	¥1.300
KAGE	¥1.000
影狼伝説	¥1.200
かってにシロクマ	¥1.800
株式道場	¥1.500
亀の恩返し	¥900
仮面の忍者花丸	¥1.000
仮面ライダー	¥2.000
川のぬし釣り	¥2.500
ガーディック外伝	¥800
ガーフィールドの一週間	¥1.500
ガンサイト	¥2.100
ガンデック	¥2.000
GUN-NAC	¥1.800
がんばれゴエモン	¥800
がんばれゴエモン2	¥1.800
がんばれゴエモン外伝	¥800
ガンヘッド	¥1.500
キテレツ大百科	¥2.000
キャスルクエスト	¥800
キャプテンED	¥800
キャプテンシルバー	¥1.200
キャプテン翼	¥1.000
キャプテン翼2	¥1.500
究極タイガー	¥2.000
究極ハリキリ3	¥1.600
京都財テク殺人事件	¥1.400
京都龍の寺殺人事件	¥1.500
キョンシーズ2	¥700
霧のロンドン殺人事件	¥1.400
キングオブキングス	¥2.500
ギャラガ	¥1.600
ギャラクシアン	¥1.400
ギャリバン	¥1.000
ぎゃんぶらー自己中心派	¥1.600
ぎゃんぶらー自己中心派2	¥2.000
クォース	¥1.200
QBスクランブル	¥2.800
孔雀王	¥1.000
孔雀王2	¥1.800
クラックス	¥1.800
クレイジークライマー	¥1.600
グレートタンク	¥1.700
クロスファイヤー	¥1.600
黒鉄の勝ち馬伝説	¥2.000
グラディウス	¥800
グラディウス2	¥2.000
グランドマスター	¥2.200
グリッドグラバー	¥1.700
グレムリン2	¥2.500
ケロケロケロッピーの大冒険	¥1.200
ゲームパーティー	¥1.800
ゲートイン	¥3.000
激亀忍者伝	¥2.000
激闘プロレス	¥1.500
激突四駆バトル	¥1.000
ゲバラ	¥1.800
甲子園	¥2.400
ココロン	¥1.800
コズミックイプシロン	¥800
コズミックウォーズ	¥800
コナミックスポーツ	¥800
コブラコマンド	¥1.200
コントラ	¥1.500
コンバットゾーン	¥1.800
コンフリクト	¥1.500
ゴーストバスターズ2	¥2.200
ゴジラ	¥1.500
御存知弥次喜多珍道中	¥800
ゴッドスレイヤー	¥1.000
五目ならべ	¥2.500
ゴルゴ13第2章	¥800
ゴルビーのパイプライン大作戦	¥1.000
ゴルフ	¥800
ゴルフグランドスラム	¥3.500
ゴルフッ子オープン	¥1.500
キャッ党忍伝てやんでい	¥2.500
快傑ヤンチャ丸2	¥2.200
カオスワールド	¥1.500

サ

サーカスチェリー	¥1.000
サイドポケット	¥1.400
西遊記ワールド	¥1.000
魁!男塾	¥1.300
サラマンダー	¥800
砂漠の狐	¥1.800
三国志(ナムコ)	¥1.800
三国志(光栄)	¥3.600
三国志2	¥6.000
サンサー・ラナーガ	¥3.000
サンリオカーニバル	¥1.800
ザークレジェンド	¥2.000
シェラザード2	¥2.000
紫禁城	¥1.600
シャーロックホームズ	¥800
シャーロックホームズ2	¥1.200
シャドウブレイン	¥2.800
シャッフルパックカフェ	¥800
上海	¥800
上海2	¥1.600
将軍	¥1.200
新里見八犬伝	¥1.600
神仙伝	¥1.500
地獄極楽丸	¥2.000
じゃじゃ丸銀河大作戦	¥800
ジャッキーチェン	¥2.400
雀豪	¥2.500
ジャンピン・キッド	¥2.000
じゅうべえくえすと	¥2.400
ジンギスカン	¥2.000
水滸伝	¥3.800
スーパーエクスプレス殺人事件	¥1.000
スーパーコントラ	¥1.800
スーパースタープロレス	¥2.000
スーパーダイナミックバトミントン	¥2.000
スーパーチャイニーズ2	¥1.500
スーパーチャイニーズ3	¥2.500
スーパーピンボール	¥2.000
スーパーブラックオニキス	¥800
スーパーマリオ3	¥2.000
スーパーラグビー	¥2.500
スターウォーズ	¥800
スターゲイト	¥1.200
スティクハンター	¥800
STED	¥1.200
スプラッターハウス	¥1.200
スペースインベーダー	¥1.600
スペースハリアー	¥1.000
スワット	¥800
全米プロバスケット	¥2.200
ソードマスター	¥1.800
ソフトボール天国	¥1.600
ソルスティス	¥800
ゾイド黙示録	¥2.000
すごろクエスト	¥2.500
スーパースプリント	¥2.200
JUJU伝説	¥1.800

タ

タイガーヘリ	¥1.000
タイトーバスケット	¥2.500
タイトーグランプリ	¥2.500
タイムズオブロア	¥1.600
タオ(道)	¥1.000
高橋名人の冒険島2	¥1.800
武田信玄	¥1.000
武田信玄2	¥1.800
田代のプリンセスガイッパイ	¥1.500
タッチ	¥1.000
谷川の将棋指南2	¥1.500
谷川の将棋指南3	¥1.600
田村光昭の麻雀ゼミナール	¥2.400
探偵神宮寺三郎	¥1.500
ダークロード	¥2.500
大怪獣デブラス	¥1.600
大航海時代	¥5.000
大戦略	¥3.500
ダイナマイトボール	¥1.500
大迷路	¥1.800
ダウンタウン熱血行進曲	¥2.600
ダウンタウン熱血物語	¥2.600
ダッシュ野郎	¥1.000
脱獄	¥2.000
ダブルドラゴン	¥1.800
ダブルドラゴン2	¥2.000
ダブルドラゴン3	¥2.800
ダンジョン&マジック	¥1.000
ダンジョン・キッド	¥1.000
チェイスHQ	¥2.000
チップとデールの大作戦	¥1.800
チャンピオンシップボーリング	¥2.000
中華大仙	¥1.400
千代の富士の大銀杏	¥1.800
ツインイーグル	¥2.200
ツインビー	¥800
ツインビー3	¥2.500
つっぱり大相撲	¥800
釣りキチ三平	¥1.600
T・M・N・T	¥2.500
テクモボウル	¥2.500
テクモワールドカップサッカー	¥2.500
鉄道王	¥2.500
鉄腕アトム	¥1.000
テトリス	¥2.000
テニス	¥800
天地をくらう	¥2.000
天地をくらう2	¥3.500
ディープダンジョン4	¥800
ディグダグ	¥1.000
ディグダグ2	¥1.000
デッドフォックス	¥800
東海道五十三次	¥800
所のまもるもせめるも	¥1.000
トップガン	¥1.600
トップガン2	¥2.500
トムソーヤの冒険	¥1.500
トライアスロン	¥1.000
東風	¥2.300
ドアドア	¥800
ドクターマリオ	¥2.300
ドナルドダック	¥1.800
ドナルドランド	¥1.900
ドラえもんギガゾンビ	¥2.000
ドラゴンクエスト	¥1.500
ドラゴンクエスト2	¥800
ドラゴンズレア	¥2.000
ドラゴンファイター	¥1.500
ドラゴンボール	¥1.000
ドラゴンユニット	¥1.600
ドラドラドラ	¥2.200
ドンドコドン	¥2.000
テトラスター	¥1.600
超人狼戦記ウォーウルフ	¥1.600
たいむゾーン	¥2.000
つっぱりウォーズ	¥1.600
地底戦空バゾルダー	¥2.000
大魔王ザーク伝説	¥1.800
ダウンタウンSP	¥2.800
ダイ・ハード	¥1.600
ドラゴンウォーズ	¥1.600

ナ

内藤九段本将棋	¥1.500
ナイトライダー	¥1.900
中島悟のF-1ヒーロー	¥2.500
ナポレオン戦記	¥1.500
ナムコクラッシック	¥2.000
ナムコット麻雀3	¥2.300
なんてったってベースボール	¥1.800
2010	¥1.000
虹のシルクロード	¥2.200
ニチブツ麻雀3	¥2.000
日本一の名監督	¥1.500
N・Yニャンキーズ	¥2.000
忍者クルセイダース	¥1.900
忍者COPサイゾウ	¥800
忍者らホイ!	¥1.000
忍者龍剣伝	¥800
忍者龍剣伝2	¥1.500
熱血高校ドッジボール部	¥2.500
熱血高校ドッジサッカー	¥2.200
熱血硬派くにおくん	¥800
NORTH &SOUTH	¥1.500
信長の野望	¥1.500
信長の野望戦国群雄伝	¥4.000
忍者龍剣伝3	¥2.600

ハ

ハイウェイスター	¥2.000
ハットリス	¥1.500
ハッピーバースデイバックス	¥1.600
バーガータイム	¥1.000
バーズ・テイル	¥2.000
バーディーラッシュ	¥1.500
パーフェクトボーリング	¥1.800
爆笑!愛の劇場	¥2.500
爆笑!人生劇場	¥3.000
爆笑!人生劇場2	¥3.000
爆笑スターものまね四天王	¥1.400
Bugってハニー	¥1.000
バットマン	¥2.100
バツ&テリ	¥800
バトルシティー	¥800
バトルスタジアム	¥2.200
バトルフリート	¥2.700
バナナ	¥800
バルダーダッシュ	¥1.200
パーマン	¥2.200
パジャマヒーロー	¥1.800
パチ夫くん	¥2.000
パチ夫くん2	¥2.000
パチ夫くん3	¥2.200
パチコン	¥1.000
パリダカールラリー	¥2.000
パックマン	¥1.000
パラソルへんべえ	¥2.200
パラメデス	¥800
パラメデス2	¥1.000
ぱられるワールド	¥1.800
パロディウスだ!	¥2.500
パワーサッカー	¥1.500
パワーブレイザー	¥1.000
必殺仕事人	¥2.500
ヒットラーの復活	¥1.000
百鬼夜行	¥1.500
飛龍の拳2	¥800
飛龍の拳3	¥1.200
ビックリマンワールド	¥1.800
ビバ・ラスベガス	¥2.200
ピーバータイム	¥1.200
ピンボールクエスト	¥1.000
ファイアーエンブレム	¥800
ファイティングウォーズ	¥2.400
ファイティングゴルフ	¥2.500
ファイティングロード	¥1.000
ファイナルファンタジー	¥1.800
ファイナルファンタジー2	¥1.500
ファイナルミッション	¥1.500
ファイナルラップ	¥2.500
ファジカルファイター	¥2.200
ファミコンウォーズ	¥2.600
ファミコン将棋竜王戦	¥2.500
ファミコントップマネジメント	¥2.800
ファミコン名人戦	¥1.500
ファミコン野球盤	¥1.000
ファミスタ'90	¥800
ファミスタ'91	¥2.200
ファミリークイズ	¥1.800
ファミリーサーキット	¥1.600
ファミリージョッキー	¥1.400
ファミリーテニス	¥1.800
ファミリーピンボール	¥1.500
ファミリーボクシング	¥1.000
ファミリー麻雀	¥1.500
ファミリー麻雀2	¥1.800
ファンタジーゾーン2	¥1.000
不思議なブロビー	¥1.800
不思議の海のナディア	¥2.500
フリートコマンダー	¥2.000
V'BALL	¥1.200
ブライファイター	¥1.000
ブラックバス	¥1.700
ブラックバス2	¥2.200
ブラッディウォリアーズ	¥1.500
ブルートレイン殺人事件	¥1.000
ブロディアランド	¥1.200
プレジデントの選択	¥800
プレデター	¥1.600
ヘビーバレル	¥800
ヘラクレスの栄光2	¥800
ベースボールファイター	¥2.000
ベガスコネクション	¥1.500
ベストプレープロ野球'90	¥2.500
ペーパーボーイ	¥1.900
ペンギンくんWARS	¥1.000
北斗の拳	¥800
北斗の拳2	¥1.000
北斗の拳3	¥1.500
北斗の拳4	¥2.500
ホステージ	¥800
不如帰	¥2.200
本命	¥1.800
ボンバーマン	¥800
ポールツゥフィニッシュ	¥1.500
ポケットザウルス	¥800
ぽっくんモグラー	¥1.000
ボンバーマン2	¥2.700
BIG FOOT	¥1.800
ファミリーサーキット'91	¥3.500
パーマン2	¥2.700

マ

麻雀	¥1.000
麻雀倶楽部永田町	¥3.000
麻雀戦記	¥1.500
麻雀大会	¥3.500
殺人倶楽部	¥1.000
マイクタイソンのパンチアウト	¥1.500
マイトアンドマジック	¥2.500
魔界村	¥1.000
MOTHER	¥1.000
まじかるタルるートくん	¥2.500
まじかるどろぴー	¥1.500
マジックジョン	¥800
マジックダーツ	¥2.600
摩陀羅	¥800
マックスウォーリア	¥1.800
マッピーキッズ	¥1.800
マッピーランド	¥1.000
魔天童子	¥1.500
マネーゲーム	¥1.500
マネーゲーム2	¥1.600
マハラジャ	¥800
水島新司の大甲子園	¥2.000
ミッキーマウス	¥1.000
水戸黄門	¥1.000
水戸黄門2	¥1.400
ミニパット	¥2.200
ミリピイド	¥1.000
ムサシの冒険	¥2.400
迷宮島	¥1.000
明治維新	¥1.500
名門第三野球部	¥1.000
女神転生	¥800
女神転生2	¥2.500
メジャーリーグ	¥1.000
めぞん一刻	¥1.000
メタファイト	¥800
メタルフレームサイバースター	¥1.800
メタルマックス	¥2.500
メルヴィルの炎	¥1.000
モアイくん	¥1.500
燃えるお兄さん	¥1.800
燃えろ柔道ウォーリアーズ	¥1.800
燃えろジュニアバスケット	¥1.000
燃えろプロサッカー	¥1.200
燃えろプロテニス	¥800
燃えプロ'90感動編	¥1.800
もっともあぶない刑事	¥1.500
モトクロスチャンピオン	¥1.000
桃太郎伝説	¥800
桃太郎電鉄	¥2.800
森田の将棋	¥2.000
モンスターパーティ	¥1.800
メタルスレイダー・グローリー	¥2.000
マイライフマイラブ	¥1.800

ヤ

夢ペンギン物語	¥2.200
横浜港連続殺人事件	¥1.000
四人打ち麻雀	¥1.800
ラグランジュポイント	¥3.000
ラストハルマゲドン	¥2.000
ラッシュアップ	¥1.500
ラフ	¥1.000
ランペルール	¥3.800
ランボー	¥1.200
リップルアイランド	¥1.400
リトルマジック	¥2.000
ルパン三世	¥800

--- キリトリセン ---

買取申込書(保護者同意書)		ソフト名
会員申込	する・しない	
会員番号		
住所 〒 TEL ( )		
氏名	年令 才	
保護者氏名 印		
学校名・勤務先		
お支払い方法 郵便為替・現金書留		合計本数 本

キリトリセン

●買取のお申し込みはお一人様4本以上でお願いします。また、同じタイトルのソフトはお一人様1本までとさせていただきます。

●PCエンジンソフト、ゲームボーイソフト、メガドライブソフト、スーパーファミコンソフトは、箱・説明書がないと買い取れません。
(また、ファミコンで光栄、タイトー、イマニジア、ナムコなど箱が大きいものや、説明書の厚いものも箱・説明書がないと買い取れません。)

君がソフトを買うときには電話をしてね!!

君がソフトを買う場合はまず☎で在庫、価格を確かめて、受付番号、買いたいソフト名、住所、氏名、年齢、TEL番号を紙に書いて、その用紙といっしょに現金を現金書留で送って下さい。

おさるの館 会員募集中!!

会員特典

買取価格が100円UP!
通販価格が100円DOWN!

会員規約

年会費1,000円(商品代金より差し引きされます。)有効期限は商品の到着、発送日より1年間。

10本以上の買取や通販を考えているキミは絶対お得だ!!

大・集・合!! 満足できます

価格査定表 販売価格ではありません。注意してね!!

サーカスチャーリー	1200
サイドポケット	1800
西遊記ワールド2	1600
殺意の階層	1000
真田十勇士	800
サラダの国のトマト姫	1000
サラマンダ	1100
三国史(光栄)	3700
三国史2(光栄)	4600
三国史(ナムコ)	2200
サンサーラナーガ	3800
サンリオカーニバル	2000
ザ・マネーゲーム2	1700
シャドウブレイン	1800
上海	2000
上海2	2000
将軍	900
少公子セディー	1000
紫禁城	2000
シティーコネクション	800
神仙伝	1300
ジャッキーチェン	2200
ジャッフル、バックカフェ	1400
じゃじゃ丸撃魔伝	1000
じゃじゃ丸の大冒険	800
ジャンピング・キッド	1800
ジャンボ尾崎のホールインワン	2600
獣王記	1000
じゅうべえくえすと	3000
ジュジュ伝説	2500
自己中心派	2400
自己中心派2	2800
地獄・極楽丸	2000
ジンギスカン	1800
スーパーエクスプレス殺人	1200
スーパー魂斗羅	2200
スーパースタープロレス	2000
スーパーダイナミックバトミントン	2200
スーパーチャイニーズ2	1800
スーパーチャイニーズ3	1800
スーパーピンボール	2200
スーパーマリオ	1500
スーパーマリオ3	3000
スーパーラグビー	2600
水滸伝	3800
すごろクエスト	2300
スティックハンター	900
ステッド	1000
スプラッタハウス	1800
スペースインベーダー	2100
スペースハリアー	1800
赤龍王	1000
全米プロバスケット	2600
リードマスター	1600
ソフトボール天国	1800
ソルティス	1000
ソロモンの鍵	800
ソンソン	1000
ゾイド	800
ゾイド2	1000
ゾイド黙示録	1800
タッチ	1500
タイガーヘリ	1000
タイトーグランプリ	2200
タイトーチャイスH.O	2200
タイトーバスケットボール	2200
高橋名人の冒険島	1600
高橋名人の冒険島2	2300
たけしの戦国風雲児	1000
武田信玄	1000
武田信玄2	1800
田代のプリンセスがいっぱい	1500
谷川浩司の将棋指南2	3000
谷川浩司の将棋指南3	3000
田村光昭の麻雀ゼミナール	2800
探偵神宮寺三郎	1500
ダッショ野郎	1200
タークロード	2300
大航海時代	4500
大戦略	2800
ダイナマイトボール	1200
タイムズ イブ ロア	1300
ダイハード	2300
ダウンタウン熱血行進曲	2800
ダウンタウン熱血物語	2800
脱獄	2000
ダブルドラゴン	2200
ダブルドラゴン2	2400
ダブルドラゴン3	2400
ダンジョン・キッド	1600
ダンジョン&マジック	800
チャンピオンシップボウリング	2000
中華大仙	1200
超人ウルトラベースボール	1100
超人狼戦記 ウォーウルフ	2000
チップとテールの大作戦	2000
千代の富士の大銀杏	2000
つっぱり大相模	1200
ツインイーグル	2000
ツインビー	1400
ツインビー3	2500
つっぱりウォーズ	2500
釣りきち三平	1600
TMNT	2500
テクモボール	2300
テクモワールドカップサッカー	2000
鉄道王	2300
鉄腕アトム	1000
テトリス	2500
テニス	800
天地を喰らう	2200
天地を喰らう2	3300
ティグダグ	1100
ティグダグ2	1100
トップガン	1800
トップガンデュアルファイト	2200
所さんの守るも攻めるも	1600
トムソーヤの冒険	1400
東風	2000
ドアドア	800
Dr.MARIO	2500
トップマネージメント	3300
ドナルドダック	2200
ドナルドランド	2200
ドラ・ドラ・ドラ	2500
ドラえもん	1600
ドラえもん キガゾンビ	2600
ドラゴンウォーズ	2400
ドラゴンクエスト1	1600
ドラゴンクエスト2	1100
ドラゴンクエスト3	1600
ドラゴンクエスト4	1800
ドラゴンズ・レアー	2000
ドラゴンファイター	1600
ドラゴンボール	1000
ドラゴンボールZ	2300
ドラゴンボールZⅡ	3800
ドラゴンボール2	1300
ドラゴンボール3	1800
ドンドコドン	1800
内藤九段の本将棋	1800
ナイトライダー	2000
ナムコクラシック	2200
ナムコ麻雀3マージャン	2000
N.Yニャンキーズ	1800
虹のシルクロード	2500
日本一の名監督	2000
忍者クルセイダース	1800
忍者くん阿修羅の章	1600
忍者COPサイゾウ	1000
忍者じゃじゃ丸銀河大作戦	1300
忍者らホイ!	2200
忍者龍剣伝3	2000
熱血高校サッカー編	2500
熱血高校ドッジボール部	2500
熱血硬派くにお君	1600
ノウス&サウス	1400
信長の野望	2800
信長の野望 戦国群雄伝	4300
ハットリス	1800
ハッピーバースデイバック	1600
ハイウェイスター	2000
花のスター街道	800
バットマン	1600
バーガータイム	900
バーティラッシ2	2000
バードウィーク	1000
爆笑愛の劇場	3000
爆笑人生劇場	2800
爆笑 人生劇場2	3000
爆笑ものまね四天王	2000
BAGってハニー	1600
馬券必勝学 ゲートイン	3100
バン&テリー	1300
バトルスタジアム	2000
バトルフリート	2600
バルーンファイト	1300
パックマン	1800
パックランド	800
パーフェクトボーリング	1800
パーマン	2000
パジャマヒーロー	1800
パズニック	2200
パチ夫君	2800
パチ夫君2	3000
パチ夫くん3	3200
パチンコ大作戦	3000
パラソルへんべえ	2500
パラメデス	1000
ぱられるワールド	1300
パリダカールラリー	2500
パロディウスだ	2300
パワーサッカー	2200
パワーブレーサー	1000
パンチアウト	1500
百鬼夜行	1000
100万ドルキッド	2000
必殺/道場破り	500
必殺仕事人	3000
ヒットラーの復活	1200
飛龍の拳	900
飛龍の拳2	1000
飛龍の拳3	1700
飛龍の拳スペシャル	2200
ビックリマンワールド	2200
ビーバップハイスクール	700
ビバ ラスベガス	2100
ビーバータイム	1200
ピンボール	1000
ファイアーエムブレム	1500
ファイティングゴルフ	2300
ファイティングロード	1500
ファイナルファンタジー	2000
ファイナルファンタジー2	1800
ファイナルファンタジー3	1800
ファイナルミッション	1600
ファミコンウォーズ	2200
ファミコン将棋竜王編	2500
ファミコン名人戦	2600
ファミコン野球盤	1700
ファミスタ90	1300
ファミスタ91	1800
ファミリークイズ	1800
ファミリーサーキット	2200
ファミリーサーキット91	3600
ファミリージョッキー	2000
ファミリーテニス	2000
ファミリーピンボール	1800
ファミリーボクシング	1200
ファミリーマージャン	2000
ファミリマージャン2	2300
ファンタジーゾーン	1000
ファンタジーゾーン2	1600
ふしぎなブロビー	1600
ふしぎの海のナディア	2300
フリップル	1000
フリートコマンダー	2000
V'BALL	1500
ブラックバス	1800
ブラックバス2	2000
ブラッディウォリアーズ	1400
ブライファイター	1300
ブルートレイン殺人事件	1000
ブーヤン	900
プレジデントの選択	2000
プレデター	1200
ベースボールファイター	2200
ペガスコネクション	1200
ベストプレープロ野球2	900
ベストプレープロ野球91	2100
ペーパーボーイ	2200
ペンギン君ウォーズ	1200
北斗の拳	1000
北斗の拳2	1200
北斗の拳3	1800
北斗の拳4	1800
ホステージ	1000
不如帰(ホトトギス)	1800
ホワイトライオン伝説	1000
ボンバーマン	1400
ボンバーマンⅡ	2000
ポールトウフィニッシュ	2000
ポケットザウルス	1000
マックスウォーリアー	2100
マッハライダー	600
マッピー	800
マッピーキッズ	2100
マッピーランド	1600
麻雀	1800
麻雀倶楽部永田町	3600
麻雀大会	3500
魔界島	800
魔界村	800
マザー	800
まじゃべんちゃー麻雀戦記	2000
マジックジョン	1000
マジックダーツ	1800
マジカルタルるートくん	2800
マジカルキッズどろぴー	1800
魔蛇羅	1600
松本亨の株式必勝学	1200
松本亨の株式必勝学2	1200
魔天童子	800
マリオブラザーズ	1000
ミッキーマウス	1500
水島新司の大甲子園	2200
水戸黄門	900
水戸黄門2	1700
ミニバット	2000
ミネルバトンサーガ	1000
ミラクルロビット	800
ミリピード	800
ムサシの冒険	2300
迷宮組曲	800
迷宮島	1500
迷宮の達人 大迷路	900
名門/第3野球部	1500
女神転生	1000
女神転生	2300
メジャーリーグ	1000
めぞん一刻	1500
メタファイト	1000
メタルスレイダー	3600
メタルマックス	2500
もっとあぶない刑事	2000
モアイくん	2000
燃えろプロ野球90感動編	1600
燃えるお兄さん/	2300
燃えろ/柔道ウォーズ	1600
燃えろプロサッカー	1500
燃えろプロテニス	1000
モトクロスチャンピオン	1500
桃太郎伝説	1600
桃太郎電鉄	2500
森田の将棋	2300
役満天国	2800
夢ペンギン物語	2000
妖怪道中記	1200
横浜連続殺人事件	1100
四人打ち麻雀	1800
RUSH UP	1800
ラグランジュポイント	3000
ラストハルマゲドン	2000
ラフ	1300
ランボー	1000
ランベルール	4300
リップルアイランド	1100
リトルマジック	1800
リトルマーメイド	2300
ルパン三世	1600
レッキングクルー	1800
レーサーミニ四駆	1600
霊幻道士	1500
レインボーアイランド	2300
ロックマン	2300
ロックマン2	2300
ロックマン3	2500
ローラーボール	1600
ロボコップ	1800
ロボコップ2	2000
ワールドスーパーテニス	2000
ワールドボクシング	2100
ワイワイワールド	1300
ワイワイワールド2	2500
ワギャンランド	2200
ワギャンランド2	2500
ワタル外伝	1300
わんぱくダック夢冒険	2000

スーパーファミコンソフト

イースⅢ	3000
ウルトラマン	3000
SPザ・グレイトバトル	2800
F-ZERO	3000
エリア88	3500
ガデュリン	3200
ガンダムF-91	3800
がんばれゴエモン	4000
グラディウスⅢ	2800
シムシティー	3800
ジャンボ尾崎ホールインワン	3500
スーパーRタイプ	3300
スーパーウルトラベースボール	3300
スーパースタジアム	3300
スーパーマリオワールド	3500
ドラッケン	2500
遥かなるオーガスタ	4000
BIG RUN	2000
ファイナル ファイト	3800
ファイナル ファンタジーⅣ	5000
ポピュラス	2200

ゲームボーイソフト

アメリカ横断ウルトラクイズ	1300
エアロスター	1200
F1スピリット	1200
F1ボーイ	1200
F1レース	1200
将棋	1300
ジャングルウォーズ	1400
人生ゲーム伝説	1500
聖剣伝説	1800
大戦略	1600
ちびまる子ちゃん	1300
T.M.N.T	1400
テトリス	1200
Dr.MARIO	1300
ドラキュラ伝説Ⅱ	1300
パロティウスだ	1300
まじかるタルる~トくん	1600
マリオランド	1200
役満	1300

PCエンジンソフト

Rタイプ1	1000
Rタイプ2	1000
アウトラン	2000
アトミックロボキット	1200
アフターバーナー	2100
1943改	2200
エアロ ブラスターズ	2000
S.C.I	1600
F1サーカス	2300
F1-サーカスⅡ	3000
F1トリプルバトル	2500
F1ドリーム	2700
オペレーションウルフ	2300
おぼっちゃまくん	2200
かっとび宅配くん	1200
カダッシュ	1500
究極タイガー	1600
キックボール	1600
キングオブカジノ	1300
K.L.A.X	1600
源平討魔伝	1600
コブラⅡ	2800
コラムス	2200
これがプロ野球/90	1400
シャーロックホームズの探偵講座	3000
上海	1800
シュビビシマン2	2600
将棋 初段一直線	2500
ジャッキーチェン	2300
スーパーバレーボール	2300
スーパー桃太郎電鉄	2300
スプラッシュレイク	2600
スプラッタハウス	2200
関ケ原	2000
ゼロヨンチャンプ	2300
戦国関東三国志	3300
タイトーチェイスH.Q	2000
ダライアスプラス	2300
チャンピオンレスラー	2000
TVスポーツフットボール	2200
ドンドコドン	1900
熱血高校ドッチボール	2300
ハットリス	1800
パワーイレブン	2600
パワードリフト	1500
パワーリーグ	600
パワーリーグ2	1500
パワーリーグ3	2300
PC原人	2000
PC原人Ⅱ	2600
ファイアープロレス	2800
ファイナルソルジャー	2300
ファイナルマッチテニス	2200
ファイナルラップツイン	2500
フォーメーションサッカー	3000
プロテニスワールドコート	2100
ボンバーマン	2800
麻雀学園マイルド	3000
麻雀ウォーズ	2500
麻雀学園	3800
モトローダー2	2600
桃太郎活劇	2000
桃太郎伝説ターボ	1300
桃太郎伝説2	2200
USAプロバスケット	2500
ライザンバーⅡ	2300
ワールドスタジアム91	2200
ワールドビーチバレー	2100
ワイワイ麻雀	1900
ワルキューレの伝説	2500

メガドライブ

アークオデッセイ	2200
アイアーム スタング	2000
あっぱれ実業王	2000
アドバンスド大戦略	2500
アトミックロボット	1200
アフターバーナー2	2000
アローフラッシュ	2000
アンビション オブ シーザー	2300
E-SWAT	1200
インセクターX	1200
ヴァリス3	2300
ヴェリテックス	2000
ヴォルフィード	1600
エアダイバー	1600
エアロブラスターズ	2000
FZ戦記アクシス	1200
エレメンタルマスター	1500
火激	2000
片山まさゆきの麻雀道場	2000
ガイアレス	1600
球界道中記	2200
空牙	2500
グラナダ	1500
クラックス	1600
クラックダウン	2000
ゲイングランド	2000
ゴールデンアックス	1300
コラムス	2300
サイバーボール	2000
鮫・鮫・鮫	2300
三国志列伝	3000
サンダーフォース3	2100
サンダーフォックス	2800
新・夜叉円舞曲	2600
柴禁城	2200
シャイニング&ダグラス	2600
ジハグ	2200
ジャンクション	1600
ジョーモンタナフットボール	2800
スーパーエアウルフ	2000
スーパーバレーボール	2000
スーパー大戦略	2200
スーパーハングオン	1500
スーパーリアルバスケットボール	1600
スーパーリーグ	1300
スーパーモナコGP	2200
スタークルーザー	1500
ストライダー飛龍	1800
ストリートスヌート	2300
ゼロウイング	2300
ソニック・ザ・ヘッジホッグ	2000
大旋風	1800
ダライアス2	2300
ディックトレーシー	2200
ディノランド	2200
TEL TEL スタジアム	1500
TEL TEL 麻雀	1800
デンジャラスシード	1600
バーニングフォース	1500
ハードドライビン	1500
バットマン	1200
バトルゴルファー唯	2000
バハムート戦記	2300
ファイナル ブロー	1200
ファット マン	1600
フェリオス	1000
ブルーアルマナック	1800
ベビーユニット	2000
ヘルファイアー	1300
ボナンザブラザース	1800
マイケルジャクソンズ	1600
まじかるハットぶっとびターボ	1500
マスターオブウェポン	2000
マスターオブモンスターズ	2300
魔物ハンター妖子	1800
ミッドナイトレジスタンス	2200
メガパネル	2000
モンスターレア	1500
雷電伝説	2500
ラストハルマゲドン	2000
レインボーアイランド	2000
レッスルボール	1800
ワードナの森	2200
ワールドカップサッカー	2300

ゲームギア

ウッディポップ	1000
がんばれゴルビー	1000
キャッスルイリュージョン	1200
ギアスタジアム	1000
クラックス	1600
グリフォン	1300
コラムス	1000
ザ・忍	900
斬 ギア	900
上海2	1000
G-LOC	1100
スーパーゴルフ	1200
スーパーモナコGP	1100
スクウィーク	1000
好碑	1000
タイトーチェイスHQ	1100
タロットの館	1100
デビリッシュ	1000
ドラゴンクリスタル	1000
ハレーウォーズ	1300
パックマン	1000
ヘッドバスター	1300
ベルリンの壁	1300
ペンゴ	800
ポップブレイカー	1300
まじかるタルるートくん	1600
マジカルパズル ポピルズ	1400
マッピー	1200
ワギャランド	1600
ワンダーボーイ	1100

フェリックス

〒651-11 兵庫県神戸市北区南五葉1-3-14
☎078-594-1668 火曜日定休
受付時間 14:00～19:00

売りたい人 買いたい人

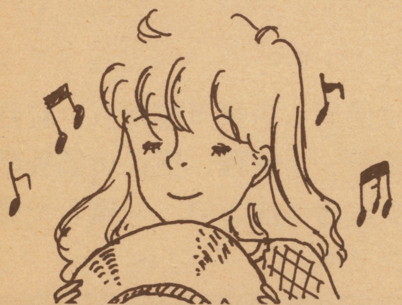

通信販売もするよ!

値段は電話で聞いてね。激安価格まちがいなし。

●買い取り交換希望の人で10本以上ソフトを送ってくれた人には送料サービス。

《申し込み方法》

●必ず、送る前に電話で受付番号を聞いてね!
●申し込み書を記入し、商品と一緒に送ってください。
㊟未成年者の場合は保護者の方に記入、捺印してもらってください。
●落書き、汚れのひどいもの、付属品のないものは買い取りできません。●申し込み書に受付番号、印のないもの、買い取り不可能の判断をした商品については、送料着払いで返送することがあります。●ファミコン、スーパーファミコン、ゲームボーイソフトは、箱、説明書がなければ各100円～300円引きになります。(一部ファミコンソフトで、買い取りできないものがあります。電話で確認してね!) ●その他のソフトは、箱、説明書がなければ買い取りできません。●商品到着後、現金書留にて送金させていただきます。(送料500円)

キリトリ

申し込み書

売り　買い　交換　電話受付番号(　　　　)

住所 〒		TEL	
フリガナ / 氏名		年令　才	保護者氏名　印

ソフト名				ソフト名			
1		箱	有・無	7		箱	有・無
		取説	有・無			取説	有・無
2		箱	有・無	8		箱	有・無
		取説	有・無			取説	有・無
3		箱	有・無	9		箱	有・無
		取説	有・無			取説	有・無
4		箱	有・無	10		箱	有・無
		取説	有・無			取説	有・無
5		箱	有・無	11		箱	有・無
		取説	有・無			取説	有・無
6		箱	有・無	12		箱	有・無
		取説	有・無			取説	有・無
合計本数				合計金額			
希望ソフト名(交換)							

※18才未満の方は、必ず保護者に書いてもらい、ハンコを押してもらって下さい。

買取(交換)

ファミコンソフト			
		おにゃんこTOWN	1000
		おばけのQ太郎	1300
アークティック	1200	オペレーションウルフ	1000
アイスクライマー	1200	オホーツクに消ゆ	800
I LOVE ソフトボール	1600	おぼっちゃまくん	2300
アウトランダース	1500	かってにシロクマ	1800
赤影	1200	かい傑ヤンチャ丸	1400
赤川次郎の幽霊列車	2200	貝獣物語	1200
悪魔くん　魔界の罠	1800	カイの冒険	600
悪魔城スペシャル	2200	帰ってきた軍人	1800
悪魔の招待状	1000	かぐや姫伝説	1600
アタックアニマル学園	600	カケフくんのジャンプ天国	1800
アテナ	600	KAGE	800
アドベンチャーオブロロ1	1800	影狼伝説	900
アドベンチャズオブロロ2	2000	勝馬伝説	2500
アバドックス	1000	株式道場	2800
アフターバーナー	2800	仮面の忍者花丸	1800
アメリカ大統領選挙	2000	仮面ライダー倶楽部	2000
アメリカンドリーム	2500	カルノフ	800
アメリカンフットボール	2600	川のめし釣り	3000
アルカノイド	2200	ガンサイト	1800
アルカノイド2	2200	GUN-DEC	1800
イース	800	GUN-NAC	1400
イース2	1800	がんばれゴエモン外伝	1300
怒	1200	がんばれゴエモン2	1900
怒2	1700	ガンヘッド	600
怒3	2200	キャッスルエクセレント	1000
囲碁	2200	キャッスルクエスト	1200
囲碁指南	2500	キャプテン翼	800
囲碁指南91	2600	キャプテン翼2	1800
囲碁名盤	3000	究極タイガー	1800
井崎の競馬必勝学	2800	究極ハリキリスタジアム3	2000
維新の嵐	3400	究極ハリキリ平成	1200
いただきストリート	3000	京都財テク殺人事件	2000
1943	2500	京都花の密室殺人事件	800
1942	1000	京都花の寺殺人事件	1300
井出洋介の実戦麻雀	3000	キョンシーズ2	800
井出洋介名人の実戦麻雀2	3500	キテレツ百科	2500
イメージファイト	1000	霧のロンドン殺人事件	1000
インセクターX	2000	キングオブキングス	2000
インドラの光	1300	キン肉マン	800
ウィザドリー	1700	ギャラガ	1800
ウィザドリー2	1000	ギャラクシアン	1500
ウィザドリー3	2000	銀河英雄伝説	1800
ウイナーズカップ	2000	クォーターバックスクランブル	3200
うっでいぽこ	600	クォース	1000
ウエスタンキッズ	2300	孔雀王	1200
うる星やつら	1000	孔雀王2	2200
ウルティマ2	900	くにお君　時代劇だよ全員集合	3000
ウルトラマンクラブ2	2200	クラックス	2000
ヴィーナス戦記	800	クロスファイヤー	1800
ASO	800	グラディウス2	2300
AD&Dプールオブレイディアンス	3300	グランドマスター	2300
エアーウルフ	2200	グレイトタンク	1800
エキサイトバイク	700	グレムリン2	2200
SDガンダム外伝	2200	けっ極南極大冒険	1500
SDガンダム2	2000	ゲームパーティ	2300
SDガンダム3	2500	激闘忍者伝	2200
SD戦国武将列伝	1800	激闘スタジアム	1500
SDバトル大相撲	2000	激闘プロレス	1800
SDヒーロー総決戦	2300	激突!四駆バトル	1200
F1レース	800	ゲバラ	2000
Mからの挑戦状	900	けろっぴの大冒険	2000
エモやんの10倍プロ野球	1100	甲子園	2600
エルロンド	800	コナミックスポーツ	1500
エレベーターアクション	800	コンフリクト	1500
エジプト	1200	ゴットストレイヤー	800
落っことしパズル	1600	ゴーストバスターズ2	1800
オーバーホライゾン	2000	ゴジラ	2200
美味しんぼ	1400	五目ならべ	2100
オセロ	3500	ゴルゴ13　第2章	1600
おそ松くん	1800	ゴルフ	1100
おたくの星座	3300	ゴルフッ子オープン	2000
男塾	1200	ゴルフグランドスラム	3000

ファミコンPOS+チラシ作成システム

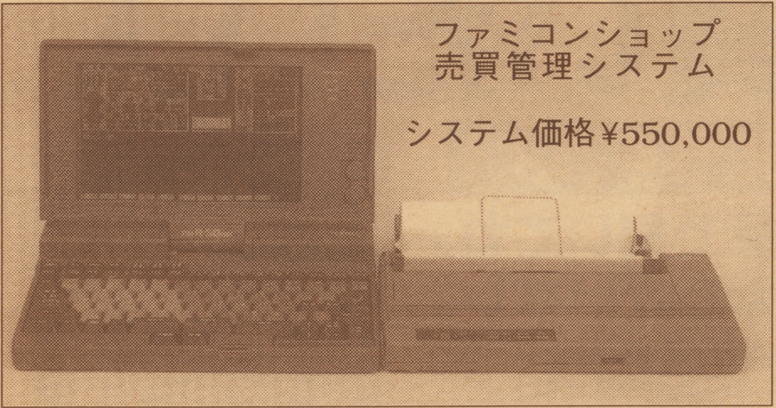

✌ 中古ファミコンリサイクルシステムは時代のトレンドですがF-1システムは、ここがちがいます。

✌ 誰にでもすぐ使える店頭業務から、経営内容がすぐ解るデータ管理、更に店舗独特の強烈なチラシ広告作成まで、一貫した脅威の戦略マシンです。

（1）商品価格自動作成システム
- 1.適性マージンの確保（粗利率の設定による）
- 2.最新価格の情報提供（売買一覧表の作成）
- 3.商取引実績に基ずく信頼性の高い価格（自動査定システム）

（2）業務管理システム
- 1.販売及び買取作業の迅速な処理
- 2.商品棚卸し作業の迅速な処理
- 3.煩雑な事務処理の迅速・正確・合理的な処理
- 4.会員情報は、TEL番号にて瞬時検索します
- 5.商品価格は、1文字で瞬時検索します
- 6.明快な日報・月報を作成します
- 7.全てスキャナーで簡単処理（スキャナー増設時）

（3）商品管理システム
- 1.不良在庫の発見・防止
- 2.買取ミスの防止（付属品の有無等）
- 3.新品・一般商品の在庫管理

（4）ちらし広告システム
- 1.売買価格をダイレクト入力しますので即応的チラシ攻勢が可能です
- 2.お店独特のレイアウト構成が自由に設定できます
- 3.ＣＧ（コンピュータグラフィック）処理による鮮明で美しいチラシを提供できます
- 4.どこよりも早く！どこよりも安く！どこよりも強烈なチラシを提供できます

強烈チラシで大繁盛

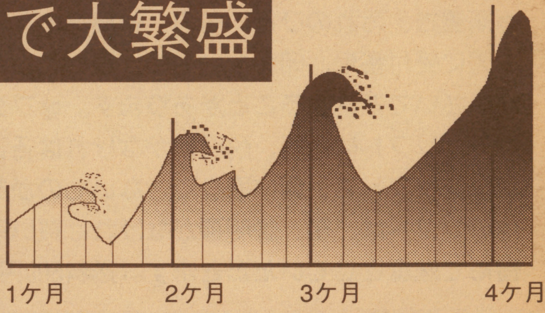

新鮮価格で勝負・チラシで売上の大波を起こそう

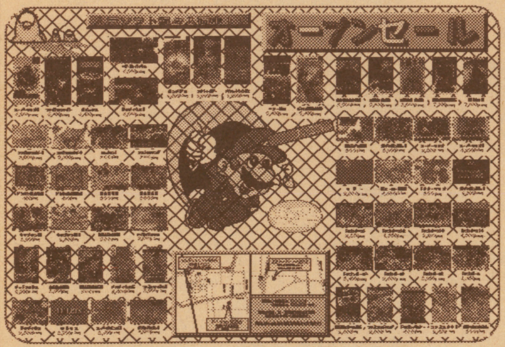

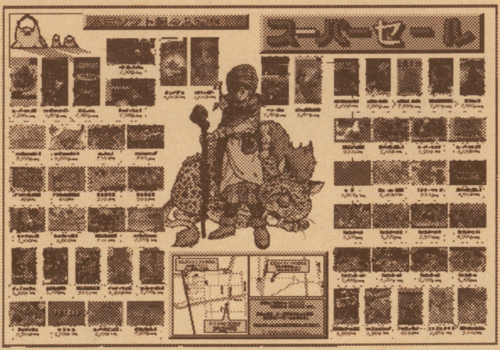

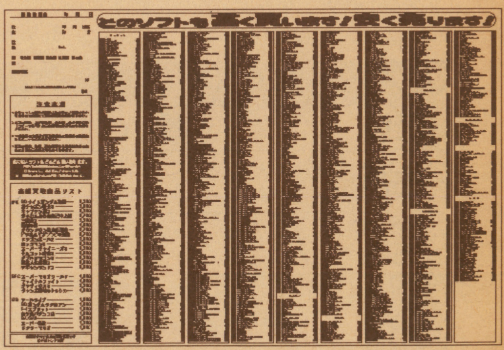

チラシ例（貴店に合ったオリジナルチラシを作成いたします）

＜販売＞
システムセンター株式会社
〒115　東京都北区赤羽北2-24-20
Phone(03)3905-6667 Fax(03)3905-4440

＜開発＞＜デザインセンター＞
システム開発株式会社
〒390　長野県松本市南松本1-13-14
Phone(0263)27-1903 Fax(0263)27-1902
・・・資料請求はシステム開発まで・・・

買取価格表（翌日現金発送）

★8月20日着まで値段は変わりません。
（パソコンソフト及び本体は多少変動します。）

★買取は5本以上に限らせていただきます。

★10本以上の場合通常買取価格に、さらに¥1,000プラスして送金します。

クレジット通信販売

①CDROMスペシャルセット　月々 **¥3,200**×48回

ROM²本体＋ROMソフト3本（2本は選べます）＋コアグラフィックス＋PCソフト4本（2本は選べます）

●多少の内容の変更、追加、回数の変更は可能です。未成年者の申込はできませんので保護者の方よりTEL下さい。

MSX（本体・ソフト）通信販売

MSX2＋本体 ¥35,000より
<人気ソフト在庫多数>

詳しくはTELにて！

ＰＣエンジン

ケース・説明書付に限る。
ケース割れ不可。

- １９４３改 …… ¥2,500
- Ｓ．Ｃ．Ｉ …… ¥2,500
- Ｆ１サーカス９１ …… ¥2,500
- Ｆ１ドリーム …… ¥2,500
- Ｆ１トリプルバトル …… ¥2,500
- エターナルシテイ …… ¥2,000
- サイレントデバッガーズ …… ¥2,000
- シュビビンマン２ …… ¥2,200
- スーパーバレーボール …… ¥3,000
- ゼロヨンチャンプ …… ¥3,500
- TVスポーツフットボール …… ¥2,000
- デビルクラッシュ …… ¥2,500
- 熱血高校ドッジボール部 …… ¥2,000
- バリバリ伝説 …… ¥2,500
- パラソルスター …… ¥2,000
- パワーイレブン …… ¥2,800
- パワーリーグⅣ …… ¥2,800
- ＰＣ原人２ …… ¥2,500
- ファイナルソルジャー …… ¥2,000
- ファイナルラップツイン …… ¥2,500
- フォーメーションサッカー …… ¥2,000
- ボンバーマン …… ¥2,200
- ポピュラス …… ¥2,500
- 麻雀ウォーズ …… ¥2,500
- 麻雀学園 …… ¥5,500
- 麻雀学園マイルド …… ¥3,500
- 麻雀悟空 …… ¥2,000
- モトローダーⅡ …… ¥2,600
- レーシング魂 …… ¥2,500
- ワラビー …… ¥2,200
- ワールドスタジアム91 …… ¥2,000
- 天の声２ …… ¥1,000
- マルチタップ …… ¥1,000

ＣＤＲＯＭ

- アストラリウス …… ¥2,800
- イース Ⅰ，Ⅱ …… ¥3,000
- ヴァリス Ⅲ …… ¥2,000
- ヴァリスⅣ …… ¥2,800
- コズミックファンタジー …… ¥2,000
- コズミックファンタジー２ …… ¥2,200
- シャーロックホームズ …… ¥3,000
- 雀偵物語 …… ¥2,000
- 戦国関東三国志 …… ¥2,200
- 天外魔境 …… ¥2,400
- ファイティングストリート …… ¥2,000
- ＢＵＲＡＩ …… ¥3,000
- ヘルファイヤー …… ¥2,000
- マスターオブモンスターズ …… ¥2,000
- マンホール …… ¥2,800
- ラヴァルー …… ¥2,000
- ラストハルマゲドン …… ¥2,000
- その他 …… TEL

メガドライブ

ケース・説明書付きに限る。

- アフターバーナー２ …… ¥2,000
- アドバンスト大戦略 …… ¥3,000
- アンビションオブシーザー …… ¥2,000
- アークスオデッセイ …… ¥2,500
- エイリアンストーム …… ¥2,800
- 片山麻雀道場 …… ¥2,400
- 球界道中記 …… ¥2,400
- 三国志 …… ¥3,000
- サンダーフォックス …… ¥2,200
- 斬ー夜叉円舞曲 …… ¥2,000
- シャイニング＆ザダクネス …… ¥2,000
- 雀偵物語 …… ¥2,000
- ジョーモンタナフットボール …… ¥2,500
- スーパー大戦略 …… ¥3,000
- スーパーバレーボール …… ¥2,500
- スーパーリアルバスケットボール …… ¥2,500
- ゼロウイング …… ¥2,000
- ソニックザヘッジホッグ …… ¥2,500
- ハードドライビン …… ¥2,000
- バハムート戦記 …… ¥2,500
- ファステストワン …… ¥2,500
- ファンタシースターⅠ …… ¥3,500
- ふしぎの海のナデイア …… ¥3,800
- ブルーアルマナック …… ¥2,800
- ボナンザブラザーズ …… ¥2,000
- ベアナックル …… ¥2,500
- 魔物ハンター妖子 …… ¥2,000
- マーベルランド …… ¥2,500
- マスターオブモンスターズ …… ¥2,800
- 武者アレスタ …… ¥2,500
- 雷電伝説 …… ¥2,800
- ラングリッサー …… ¥3,500
- レッスルウォー …… ¥2,500
- レッスルボール …… ¥3,500
- ワールドカップサッカー …… ¥3,000
- その他 …… TEL

ゲームボーイ

ケース・説明書付きに限る。

- ＲＴＹＰＥ …… ¥1,000
- ウルトラクイズ …… ¥1,000
- Ｆ１スピリット …… ¥1,000
- Ｆ１ボーイ …… ¥1,000
- Ｆ１レース …… ¥1,000
- 鬼ヶ島パチンコ店 …… ¥1,000
- おに …… ¥1,000
- カプコンクイズ …… ¥1,000
- ゲームボーイウォーズ …… ¥1,800
- ジャングルウォーズ …… ¥1,000
- スーパー桃太郎電鉄 …… ¥1,200
- 聖剣伝説 …… ¥1,600
- 戦国忍者くん …… ¥1,000
- タイトーチェイスＨＱ …… ¥1,000
- ちびまるこちゃん …… ¥1,000
- ツインビーだ …… ¥1,000
- ＴＭＮＴ …… ¥1,000
- ＤＸ馬券王 …… ¥1,300
- トーピドーレンジ …… ¥1,000
- ドラえもん …… ¥1,000
- 熱血硬派くにおくん …… ¥1,000
- 熱血高校サッカー部 …… ¥1,000
- ファミリージョッキー …… ¥1,300
- フリートコマンダー …… ¥1,300
- プロ野球スタジアム９１ …… ¥1,000
- バブルボブル …… ¥1,400
- バーガータイムデラックス …… ¥1,000
- パロディウスだ …… ¥1,300
- プロレス …… ¥1,000
- ベリウス …… ¥1,000
- まじかるタルルートくん …… ¥1,500
- 三毛猫ホームズ …… ¥1,500
- ミッキーマウスⅡ …… ¥1,000
- モンスターメーカー …… ¥1,400
- 役満 …… ¥1,000
- ラクロアンヒーローズ …… ¥1,000
- リトルマスター …… ¥1,400
- レジェンド …… ¥1,200
- その他 …… TEL

スーパーファミコン

ケース・説明書付きに限る。

- イースⅢ …… ¥2,600
- ウルトラマン …… ¥3,500
- エリア８８ …… ¥4,000
- Ｆゼロ …… ¥2,800
- ガデュリン …… ¥2,500
- ガンバリーグ …… ¥3,500
- がんばれゴエモン …… ¥4,000
- 機動戦士ガンダムＦ９１ …… ¥4,400
- グラディウスⅢ …… ¥3,000
- スーパーＲＴＹＰＥ …… ¥3,800
- スーパーウルトラベースボール …… ¥3,800
- スーパー上海 …… ¥3,600
- スーパースタジアム …… ¥2,800
- スーパープロフェッショナルベースボール …… ¥2,800
- スーパーマリオワールド …… ¥2,000
- シムシティ …… ¥4,000
- ダライアスツイン …… ¥3,000
- ドラッケン …… ¥2,600
- 遙かなるオーガスタ …… ¥4,400
- バトルドッチボール …… ¥4,000
- パイロットウイングス …… ¥2,500
- ファイナルファイト …… ¥3,200
- ファイナルファンタジーⅣ …… ¥6,000
- ホールインワン …… ¥2,800
- その他 …… TEL

ファミコン

箱・説・付属品付きに限る。

- 赤川次郎幽霊列車 …… ¥2,000
- 井崎競馬必勝学 …… ¥3,000
- 維新の嵐 …… ¥2,000
- いただきストリート …… ¥2,500
- 井出名人実戦麻雀２ …… ¥2,500
- ウィナーズカップ …… ¥2,000
- ＡＤ＆Ｄプールオブレイディアンス …… ¥2,600
- 勝馬伝説 …… ¥2,500
- 川のぬし釣り …… ¥2,400
- がんばれゴエモン２ …… ¥2,000
- クォーターバックスクランブル …… ¥3,000
- くにお君の時代劇だよ …… ¥2,500
- ケートイン …… ¥3,000
- 甲子園 …… ¥2,400
- ゴルフグランドスラム …… ¥3,000
- サンサーラナーガ …… ¥2,200
- 三国志Ⅱ …… ¥5,500
- スーパースタープロレスリング …… ¥2,500
- スーパーチャイニーズ３ …… ¥2,000
- スーパーマリオ３ …… ¥2,000
- スーパーラグビー …… ¥2,800
- タイトーグランプリ …… ¥2,400
- タイトーバスケット …… ¥2,500
- 高橋名人冒険島Ⅱ …… ¥2,500
- 谷川将棋指南３ …… ¥2,800
- ダークロード …… ¥2,000
- 大航海時代 …… ¥3,000
- 大戦略 …… ¥3,300
- ダウンタウン熱血行進曲 …… ¥2,500
- ダウンタウン熱血物語 …… ¥2,000
- ツインビー３ …… ¥2,200
- つっぱりウォーズ …… ¥2,000
- ＴＭＮＴ …… ¥2,000
- テクモボウル …… ¥2,600
- テクモワールドサッカー …… ¥2,500
- テトリス …… ¥2,500
- 天地を喰らうⅡ …… ¥2,200
- トップガン …… ¥2,000
- トップガン２ …… ¥2,200
- ドクターマリオ …… ¥2,000
- ドラえもん２ …… ¥2,000
- ドラゴンボールＺⅡ …… ¥3,500
- ナムコクラシック …… ¥3,000
- 虹のシルクロード …… ¥2,000
- 熱血高校サッカー編 …… ¥2,200
- 熱血高校ドッジボール部 …… ¥2,200
- 信長の野望戦国群雄伝 …… ¥4,000
- 爆笑人生劇場Ⅱ …… ¥3,200
- パチ夫くん２ …… ¥2,800
- パチ夫くん３ …… ¥3,800
- パロディウスだ …… ¥2,000
- パワーサッカー …… ¥2,000
- パンチアウト …… ¥2,000
- 飛龍の拳スペシャル …… ¥2,000
- ファイティングゴルフ …… ¥2,200
- ファイナルファンタジー …… ¥2,000
- ファイナルラップ …… ¥2,500
- ファミコンウォーズ …… ¥2,800
- ファミリーサーキット …… ¥2,200
- ファミリーサーキット９１ …… ¥3,500
- ファミリージョッキー …… ¥2,500
- ファミリーテニス …… ¥2,400
- ファミリー麻雀 …… ¥2,000
- ファミリー麻雀２ …… ¥2,000
- ふしぎの海のナディア …… ¥2,800
- ベストプレー ９０ …… ¥2,000
- ホールインワン …… ¥2,000
- 本将棋 …… ¥2,000
- ボンバーマン２ …… ¥2,200
- マージャン天国 …… ¥2,500
- 水島新司の大甲子園 …… ¥2,500
- 女神転生２ …… ¥2,500
- メタルマックス …… ¥3,500
- 桃太郎電鉄 …… ¥2,500
- 森田将棋 …… ¥2,500
- 役満天国 …… ¥2,000
- ランペルール …… ¥2,500
- リトルマジック …… ¥2,500
- ワギャンランド …… ¥2,200
- その他 …… TEL

パソコン　ソフト

ケース・説明書付きに限る。

ＭＳＸ

- ＳＤスナッチャー …… ¥2,500
- Ｆ１スピリット …… ¥2,000
- ＦＭパック …… ¥3,000
- エメラルドドラゴン …… ¥2,500
- ぎゃわんぶらあ自己中心派 …… ¥2,000
- ぎゃん自己中心派２ …… ¥2,000
- 銀河英雄伝説Ⅱ …… ¥3,000
- 三国志Ⅱ …… ¥3,000
- サークⅡ …… ¥2,000
- スナッチャー …… ¥3,000
- 提督の決断 …… ¥3,000
- ドラゴンナイトⅡ …… ¥2,000
- 信長の野望武将風雲録 …… ¥3,500
- パロディウスだ …… ¥2,000
- 魔導物語 …… ¥2,000
- ランペルール …… ¥2,000

PC98

- アルシャーク …… ¥3,200
- ウィザードリーⅤ …… ¥3,000
- ウルティマⅤ …… ¥3,000
- Ａ列車でいこうⅢ …… ¥3,500
- エアーコンバットⅡ …… ¥3,000
- 栄冠は君に２ …… ¥3,300
- エメラルドドラゴン …… ¥2,500
- 黄金の羅針盤 …… ¥3,000
- 三国志Ⅱ …… ¥3,000
- サイレントメビウス …… ¥3,500
- 斬ー夜叉円舞曲 …… ¥3,000
- シムアース …… ¥3,200
- スターグライダーⅡ …… ¥3,300
- 戦国信長伝・下天 …… ¥3,300
- 続ダンジョンマスター …… ¥3,000
- 大戦略Ⅲ'90 …… ¥2,500
- ダイナソア …… ¥3,000
- 闘神都市 …… ¥2,000
- 遙かなるオーガスタ …… ¥3,000
- プリンスオブペルシャ …… ¥2,500
- プリンセスメーカー …… ¥4,000
- ベストプレーベースボール …… ¥3,500
- 麻雀悟空天竺への道 …… ¥3,000
- マスターオブモンスターズⅡ …… ¥3,000
- レッドストームライジング …… ¥3,500
- ロードモナーク …… ¥3,200

Ｘ68K

- アークスオデッセイ …… ¥3,000
- キャンペーン版大戦略Ⅱ …… ¥2,800
- スーパー上海 …… ¥2,500
- ノスタルジア …… ¥2,500
- パロディウスだ …… ¥2,800
- ファランクス …… ¥3,000
- プリンスオブペルシャ …… ¥2,400

Ｃ　Ｄ

ニューミュージック系人気作は高値買取。（定価の30%〜40%）ゲームミュージックも可。盤及びケースともキズのないものに限る。
ＣＤは10本以上+1000のカウント外です。シングルＣＤ不可。

本　体

箱・マニュアル等全部付の場合。

- スーパーファミコン …… ¥18,000
- ファミコン …… ¥5,500
- ＰＣエンジン …… ¥6,000
- コアグラフィックス …… ¥7,000
- ＰＣＣＤＲＯＭ VER2.0 …… ¥20,000
- ＰＣエンジンＧＴ …… ¥12,000
- メガドライブ …… ¥7,000
- ゲームギア …… ¥6,000
- TVチューナー（ゲームギア） …… ¥4,000
- TVチューナー（PCGT） …… ¥4,000
- ゲームボーイ …… ¥5,500
- Ａ１ＦＸ、ＰＨＣ70ＦＤ …… ¥13,000
- Ａ１ＷＸ、Ｆ１ＸＤＪ …… ¥16,000
- Ａ１ＷＳＸ、Ｆ１ＸＶ …… ¥20,000
- Ａ１ＳＴ …… ¥40,000
- MSX用モニター、プリンタ …… TEL

注　意　事　項

汚れているもの、ラベルはがれ、名前等書いてあるものは買取不可。箱・説明書のきたないものは減額またはなし扱いになります。同じソフトは１本のみ受付けます。条件に違反しているものは買取も返送もできませんので送らないでください。商品の発送及び送料は原則として到着日の翌日です。（休業日を除く）パソコンソフト及び本体等を送られる方はＴＥＬで確認後お送りください。ソフトによっては受付を締切ることがありますのでご了承ください。条件に違反している場合は着払いにて返却させていただくことがあります。

〒230 横浜市鶴見区鶴見中央5-10-23

ファミリーメイト

TEL. 045(505)2165

電話受付▶月・火・木・金・14時〜19時30分

送り方と注意

●申込書にはっきり記入し、郵便小包か、宅急便で送って下さい。（控えはとっておいてね。）●20才未満の方は保護者の方と名前と印をお願いします。●業者の方高価買取いたします。

※買取りの場合、送金手数料として400円マイナスさせていただきます。

買　取　申　込　書

ゲームボーイ9月号

フリガナ 名前　　　才	保護者名　　　印
住所(〒　　　)	電話

ソフト名	ねだん	ソフト名	ねだん	ソフト名	ねだん

続々と大反響!!もうご存知ですか?

急告
全国のファミコンショップ
オーナー様

適正な在庫管理、売値・買値設定していますか?

CAPS
COMMECA AUTOMATIC PRICE SYSTEM

業界に新風!!
オリジナルコンピューター管理システム
月々30,000円のリース料で即戦力!!

- 買取・販売価格はこれでいいのかな?
- 種類が多くて在庫管理が大変だ!
- 毎日、古物台帳の記入がめんどうだ!
- 顧客にDMをだしたいが書くのが大変!

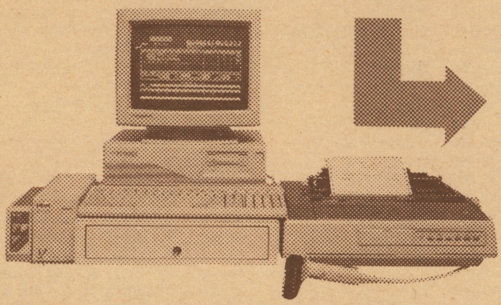

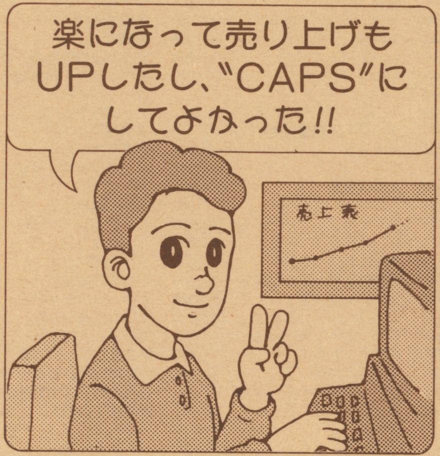

CAPSの特徴
- ■売買状況に合わせて買取・販売価格を自動的に変更。(任意変更も可能)
- ■発売済み商品データが登録されています。
- ■他の一般商品の販売管理も出来ます。
- ■買取上限本数を任意設定できるので過剰在庫が防げます。
- ■古物台帳は簡単に印刷するだけでOK!!
- ■買取・販売価格の一覧表がすぐに印刷できます。
- ■顧客の買取・販売価格の稼動をリアルタイムに表示できます。
- ■その他、優れたプログラム搭載。

盗難防止・ソフトのショー・アップに!!

見やすく明るい店内を演出!!
売上げUPのパートナー!!

「選びやすい!見やすい!」商品ディスプレイには、店内のスペースを効率よく活かし展示できるファミコン専用のソフト棚が必要不可欠。

〈品名〉コムサ、ポール用ソフト棚
〈特徴〉店内中央の両面アクリル棚
可動式タイプ(カギ付扉)
〈サイズ〉W1200×H1270×D86

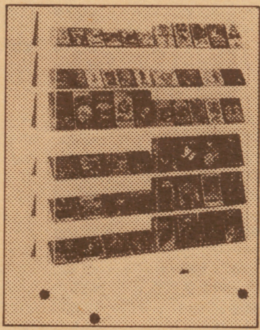

※この他、各種ショーケース有ります。

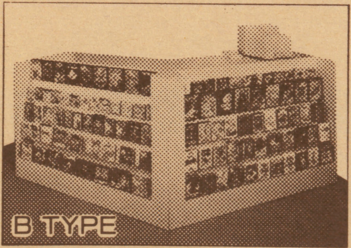

ファミコン専用受付カウンター
(アクリルソフト棚5段・化粧板仕上げ)

ソフトの展示
約80〜240本

裏面ソフト収納
約1000本

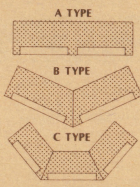

これからは、セールス・プロモーション時代

競合他店と明確な差別化を図り、お客様の購売意欲を促進する…そんな演出をバックアップします。

◀販促グッズ
オリジナルパッケージと
合わせてシステムアップ
①プライスカード
(コンピュータ発行の商品バーコード)
②プライスポケット
(プライスカード専用)

▶店内のポップアップ
オリジナルポップで
店内のドレスアップ
①ジャンル別ポップ
②ジャンル別プレート
③メッセージポップ

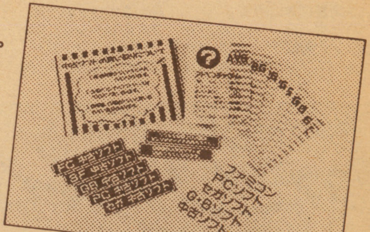

※この他、当社オリジナル販促プランを多数用意しております。

コムサは開業、運営までのファミコン関連総合商社です。
現在、仕入れ、情報でお困りの方是非、お問合せ下さい。

☎0422-47-1080
株式会社コムサ　人気商品確保もおまかせ!!

PLEASURE DREAM DESIGNER
comme・ça
〒180 東京都武蔵野市吉祥寺南町2-3-15 FAX.0422-47-1094

特報
キミのファミコンソフト・CDほしい!!

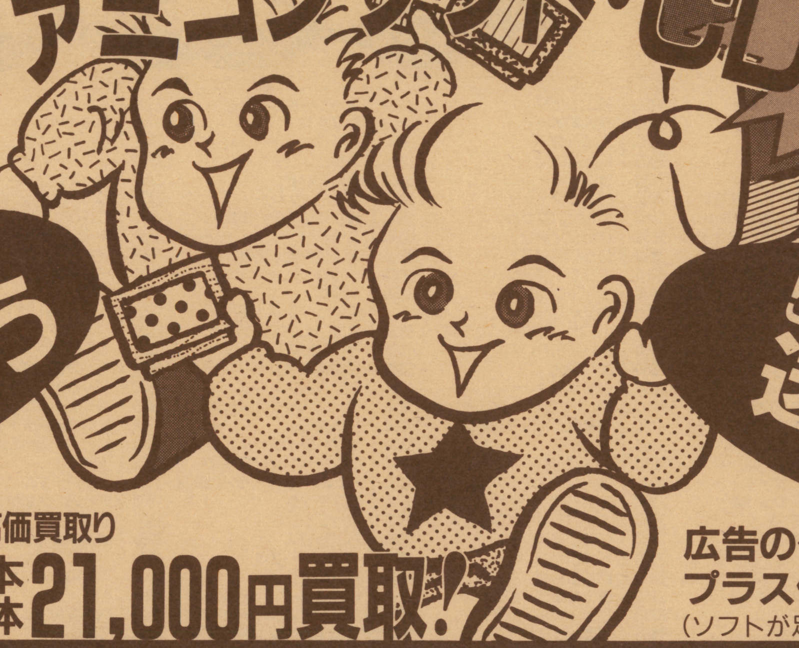

どこよりも高く買う

5日以内に送金

ゲームソフト付ハード高価買取り

スーパーファミコン本体21,000円買取!!

広告のゲームソフト2本
プラス他のソフト8本
(ソフトが足らない場合2000円引き)

送料は当社負担(10本以上)　ハードもCDソフトも買う

ゲームソフト・ハード買取価格

ファミコンソフト	価格
いただきストリート	¥3200
ぎゃんぶらあ自己中心派2	¥3300
くにおくんの時代劇だよ 全員集合!	¥3100
サンサーラ・ナーガ	¥3900
大航海時代	¥5200
タイトーバスケットボール	¥3000
ダークロード	¥2900
高橋名人の冒険島II	¥2900
ドラゴンウォーズ	¥2900
爆笑人生劇場2	¥3300
パチンコ大作戦1	¥2900
ふしぎの海のナディア	¥2900
ファミリーサーキット'91	¥3500
クォータバックスクランブル	¥3200
まじかるタルるートくん	¥3100
マイライフ マイラブ	¥4400
水島新司の大甲子園	¥2600
メタルマックス	¥3100
メタルストレイダーグローリー	¥3600
グレムリン2	¥3000
エリア88(SFC)	¥4200
がんばれゴエモン(SFC)	¥4200
機動戦士ガンダムF91(SFC)	¥4400
シムシティ(SFC)	¥4400
ファイナルファンタジーIV	¥6000
スーパーR TYPE(SFC)	¥4200
遥かなるオーガスタ(SFC)	¥4200
バトルドッヂボール(SFC)	¥4400

PCエンジン・メガドラ・ゲームボーイ	価格
F1サーカス'91(PC)	¥3400
サイバーナイト(PC)	¥2900
シャーロックホームズの探偵講座(CD)	¥3400
ゼロヨンチャンプ(PC)	¥3700
パワーリーグIV(PC)	¥2900
PC原人2(PC)	¥2700
ライザンバーII	¥2900
BURAI八玉の勇士伝説(CD)	¥3300
マンホール(CD)	¥2900
モトローダー2(PC)	¥2700
レーシング魂(PC)	¥3100
アドバンスド大戦略(MD)	¥4100
球界道中記(MD)	¥2700
ソニック・ザ・ヘッジホック(MD)	¥2800
ふしぎの海のナディア(MD)	¥3200
ベアナックル(MD)	¥2800
雷電伝説(MD)	¥3200
アメリカ横断ウルトラクイズ(GB)	¥1900
アレサ	¥1600
バトルシティ(GB)	¥1500
バニシングレーサー(GB)	¥1400
ファイナルファンタジー外伝(GB)	¥2700
フリートコマンダーVS(GB)	¥1700
レジェンド(GB)	¥1300
ロックマンワールド(GB)	¥1700

ハード(本体)	価格
スーパーファミコン	¥21000
ゲームボーイ	¥ 7500
ゲームボーイ 液晶不良	¥ 4500
ファミコン	¥ 7500
メガドライブ	¥ 7000

ゲームソフト10本付特価

汚れ・付属品の有無等で値引きあり

CDソフト買取価格

ASKA(SCENE II)	¥1000
杏里(ニュートラル)	¥1000
今井美樹(アイボリー)	¥1100
井上昌巳(ニューアルバム)	¥1000
緒田裕二(逆風)	¥1100
角松敏生(ALL IS VANITY)	¥1000
KATSUMI(全タイトル)	¥1000
小泉今日子(AFROPIA)	¥1200
サザンオールスターズ(2枚組)	¥1800
サザンオールスターズ(他のタイトル)	¥1000
沢田知可子(全タイトル)	¥1000
PSY'S(全タイトル)	¥1000
谷村有美(全タイトル)	¥1100
竹内まりや(リクエスト)	¥1200
チューブ(湘南)	¥1100
ドリームズ・カム・トゥルー(全タイトル)	¥1100
永井真理子(WASHING)	¥1000
野田幹子(ベスト)	¥1000
原 由子(マザー)	¥1300
B'Z(MARS)	¥ 800
松任谷由実(全タイトル)	¥1100
森高千里(ザ・森高)	¥1200
森高千里(他のタイトル)	¥1000
山下達郎(アルチザン)	¥1100
リンドバーグIV	¥1100
リンドバーグ(他のタイトル)	¥1000
レベッカ(人気のタイトル)	¥1100
渡辺美里(ニューアルバム)	¥1100
渡辺美里(他のタイトル)	¥1000

ニューミュージック	¥1800～ 800
ポピュラー	¥1700～ 800
ロック・ソウル	¥1800～ 700
クラッシック	¥1700～ 600
サントラ盤	¥1600～ 600
アイドル・アニメ	¥1600～ 500
シングル盤	¥ 500～ 100

ケース・歌詞カードのないものは買取不可
買取価格は定価3000円のソフトが基準です

この表にないソフト、古いソフトも定評の高価買取

当店だけの買取ビッグメリット!

- ソフト10本以上買取は送料・書留料1/2負担。
- ソフト20本以上買取は送料・書留料全額負担。
  (CDシングル盤は5枚で1本換算とします)
- 最新コンピュータによる明朗買取(買取明細書発行)

立川店 0425・29・5666

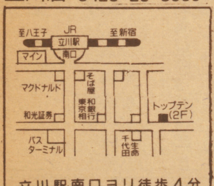

立川駅南口ヨリ徒歩4分

下北沢店 03-3412-0755

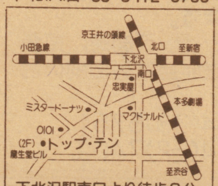

下北沢駅南口より徒歩2分

川崎店 044・222・7950

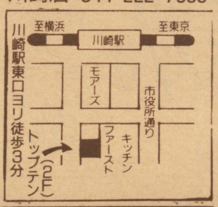

AVリンク トップ・テン

お問い合せは　TEL 0425-29-5652(代)　12:00～19:00

(年中無休)

ソフトの送り先

〒221 横浜市神奈川区新子安1-34-8

オーエスジーテクノマート㈱トップテン本部

- ソフト到着後5日以内に現金書留にて送金します。
- ファミコン+CDにてビックメリット対象となります。
- 名前入り、汚れのひどいものは買取できません。
- 箱、説明書のないもの各100円引(汚れ等の場合、若干の値引きあり)
- 同一タイトルは2本迄(同業社又は、同業行為は、お断りします。)
- ファミコンソフトはカセットタイプのみ買取します。

買取お申込みは

- 下の申込書に住所・氏名・年歳・ソフト名を書いて、小包郵便・宅急便・ペリカン便で発送してください。
  (18才未満の人は保護者の氏名、押印が必要)

申込書　G-9

氏名　　才	保護者名　　印	
住所〒	TEL	
ソフト名		

キリトリ線

新品 中古 ソフト 大安売! 大放出

●ファミコンソフト

ソフト	価格
蒼き狼と白き牡鹿	2650
悪魔くん	1850
囲碁指南'91	3800
いただきストリート	3350
ウィザードリィ	1650
ウィザードリィII	1650
ウルティマII	1650
SDナイトガンダム物語	2150
オバケのQ太郎	1850
おぼっちゃまくん	2650
怪傑ヤンチャ丸	1450
ガンサイト	2850
がんばれゴエモン外伝	2250
キャプテン翼	1850
キャプテン翼II	2350
究極ハリスタIII	2350
ぎゃわんぶらあ自己中心派2	3350
京都花の密室殺人事件	1350
キョンシーズ	1350
クォース	1850
くにお君の時代劇だよ!全員集合	4200
グラディウス	1650
グラディウスII	2350
けろけろけろっぴの大冒険	2800
ゴジラ	1850
コズミックウォーズ	1850
西遊記ワールドII	2250
サイドポケット	2650
真田十勇士	1350
サンリオカーニバル	3000
上海	2650
上海II	3050
じゅうべえくえすと	2850
スーパー魂斗羅	2850
スーパーマリオ3	4050
水滸伝	5150
大航海時代	6650
ダウンタウン熱血大運動会	3350
高橋名人の冒険島2	3350
つっぱりウォーズ	3000
テトリス	3000
DR. マリオ	3900
ドラゴンクエストIV	3150
ドラゴンボール3悟空伝	2650
ドラゴンボールZ強襲!サイヤ人	3350
なんてったってベースボール	2650
忍者龍剣伝3	3650
熱血高校ドッジボール部	3050
熱血高校ドッジボール部サッカー編	3050
信長の野望	3450
パチ夫くん2	3350
パチ夫くん3	3850
早打ちスーパー囲碁	1850
飛龍の拳II	1650
飛龍の拳スペシャル	3800
ファイナルファンタジーIII	3150
ファミコンウォーズ	3350
ファミリーサーキット	3050
ファミリーサーキット'91	4800
ファミリージョッキー	2350
ファミスタ'90	2050
ファミスタ'91	2450
ファミリーボクシング	2350
ファミリーマージャン2上海への道	2850
ヘラクレスの栄光II	2150
ボンバーマンII	3850
ボンバーキング	1650
麻雀倶楽部永田町	4850
マージャン天国	3350
魔神英雄伝ワタル外伝	2450
摩陀羅	2150
ミッキーマウス	2850
夢幻戦士ヴァリス	1450
迷宮組曲	1650
メタルマックス	3150
メルヴァルの炎	1950
燃えろ!プロテニス	1350
桃太郎伝説	2650
桃太郎電鉄	2850
役満天国	3850
妖怪道中記	2250
ランペルール	6450
リトルマーメイド	3350
レッキングクルー	1850
ロックマン2	2850
ロックマン3	3350
ワイワイワールド2	2850
ワギャンランド2	3350

●スーパーファミコンソフト

ソフト	価格
イースIII/ワンダラーズフロムエース	3300
F-ZERO	4300
エリア88	5800
ガデュリン	4600
がんばれゴエモン〜ゆき姫救出絵巻〜	5800
機動戦士ガンダムF91	5800
シムシティー	5300
スーパーR-TYPE	5800
スーパースタジアム	5300
スーパープロフェッショナルベースボール	4600
スーパーマリオワールド	5800
ダライアスツイン	4300
ドラッケン	4300
バトルドッジボール	6500
遙かなるオーガスタ	5300
ファイナルファイト	4600
ポピュラス	3800

●PCエンジンソフト

ソフト	価格
R-TYPE I	2000
アウトライブ	2800
1943改	2600
エアロブラスターズ	2800
F1サーカス	4300
F1サーカス'91	4600
F1トリプルバトル	4300
オーダイン	1600
おぼっちゃまくん	2800
カトちゃんケンちゃん	1800
奇々怪々	2300
キックボール	2300
コラムス	3600
最後の忍道	2800
サイバーナイト	3800
将棋修行初段一直線	4000
スーパースターソルジャー	3000
スーパー桃太郎電鉄	4000
SON SON II	1600
大旋風	2300
ダブルダンジョン	2600
ダンジョンエクスプローラー	2600
チャンピオンレスラー	2800
超絶倫人ベラボーマン	2800
デジタルチャンプ	2800
TVスポーツフットボール	2600
ドラえもん	1600
ナイトライダースペシャル	2800
ニンジャウォリアーズ	2000
熱血高校ドッジボール部PC番外編	4300
パズニック	1800
パックランド	1800
ハットリス	3000
パワーリーグ4	4300
PC原人II	4000
ビックリマンワールド	1600
ファイナルソルジャー	4000
ファイナルマッチテニス	2800
ファンタジーゾーン	1600
ポピュラス	3800
ボンバーマン	3300
マニアックプロレス	2600
魔境伝説	1600
魔神英雄伝説ワタル	2300
Mr. HELIの大冒険	1800
モトローダー	2800
モトローダーII	3300
桃太郎伝説ターボ	2800
桃太郎伝説II	4000
桃太郎活劇	3300
レーシング魂	4600
レジェンドオブヒーロートンマ	2600
ワールドコート	2600
ワルキューレの伝説	3300
ワンダーモモ	1800

●CD-ROM²ソフト

ソフト	価格
イースIII	3800
うる星やつら	3800
ヴァリスIII	2800
エルディス	2800
OEDO 808	3000
カルメン、サンディエゴを追え	2000
クイズまるごとTHEワールド	3800
ゴールデンアックス	1600
コズミックファンタジー2	3800
三国志英傑天下に臨む	4600
シャーロックホームズの探偵講座	4800
上海II	2800
スーパーアルバトロス	2000
スーパー大戦略	5000
精霊戦士スプリガン	4000
戦国関東三国志	4600
ソルビアンカ	3000
大旋風カスタム	3300
デス・ブリンガー	2800
天外魔境ジライア	3600
バスティール	4300
ビックリマン大事件	1600
北斗星の女	2000
ポンピングワールド	2800
魔晶伝説ラ・ヴァルー	3600
マスターオブモンスターズ	4300
魔笛伝説アストラリウス	4000
マンホール	3300
みつばち学園	1600
迷宮のエルフィーネ	2800
ライザンバーII	3800
ラストハルマゲドン	4300
らんま½	3300
レギオン	1600
ロードスピリッツ	3800

●メガドライブソフト

ソフト	価格
アークス・オデッセイ	4300
アドバンスド大戦略	5300
インセクターX	2300
ヴァーミリオン	1400
ヴァリスIII	2800
エレメンタルマスター	2600
球界道中記	3800
空牙	4600
クラックス	2800
ゴールデンアックス	3300
コラムス	2800
鮫!鮫!鮫!	2800
斬〜夜叉円舞曲〜	3600
紫禁城	2800
シャイニング&ザ・ダクネス	3600
雀偵物語	2800
スーパー大戦略	4000
スーパーモナコGP	3800
ストライダー飛竜	2800
ソーサリアン	2600
大旋風	2800
ダイナマイトデューク	2800
TEL TEL麻雀	2800
ハードドライビン	2800
バーニングフォース	2400
ファステスト・ワン	4600
ブルーアルマナック	4600
ボナンザブラザーズ	4300
マイケルジャクソンムーンウォーカー	3000
ミッドナイトレジスタンス	2600
雷電伝説	5300
レッスルウォー	4300
ワールドカップサッカー	4000

★上記の商品は箱・説明書ナシ，税抜きの価格です。箱50円〜100円・説明書100円〜300円。
★この他にも多数ありますので電話にてお問い合わせ下さい。

ゲームボーイソフト
特価¥980より

どれでも5本で2,980円均一

※すべて箱・説明書ナシです。

アイギーナの予言	ジッピーレース	ドルアーガの塔	マイティボンジャック
アーバンチャンピオン	シティコネクション	ドンキーコングJR.	魔界村
イーアルカンフー	シャーロックホームズ	ドンキーコング3	マグマックス
いっき	スーパーアラビアン	南国指令SPY vs SPY	マクロス
ヴォルガードII	スカイデストロイヤー	忍者くん	魔鐘
宇宙船コスモキャリア	スターラスター	忍者じゃじゃ丸くん	マッドシティ
エキサイトバイク	SPY vs SPY	忍者ハットリくん	マドウーラの翼
エクセリオン	スペースハンター	ハイドライドスペシャル	ミシシッピー殺人事件
エグガドイグゼス	聖闘士星矢	パックランド	ミネルバトンサーガ
影の伝説	セクロス	バルトロン	未来神話ジャーヴァス
カラテカ	ゼビウス	バンゲリングGT	夢幻戦士ヴァリス
カルノフ	大魔司教ガリウス	飛龍の拳	六三四の剣
究極ハリスタ	ダウボーイ	ファミコンジャンプ	燃えろ!プロ野球
究極ハリスタ'88バージョン	たけしの挑戦状	ファミスタ	燃えろ!プロ野球88
キングコング2	タッグチームプロレス	ファミスタ'87	燃えろ!プロテニス
キン肉マン	チャイルズクエスト	ファミスタ'88	妖怪倶楽部
グーニーズ	チャレンジャー	フィールドコンバット	ルナーボール
グーニーズ2	テグザー	フォーメーションZ	ロウオブザウェスト
ケケモス	東海道五十三次	フロントライン	ローリングサンダー
ゴーストバスターズ	ドラゴンスレイヤーIV	ベースボール	ワルキューレの冒険
サッカー	ドラゴンニンジャ	ポートピア連続殺人事件	ドンキーコング
真田十勇士	ドラゴンバスター	北斗の拳	スーパーゼビウス
時空勇伝デビアス	トランスフォーマー	ポパイ	メタルギア

大特価ハード

ファミコン本体	8,800円
PCエンジンCG II	14,800円
CD-ROM² システム	29,800円
PCエンジンGT	24,800円
メガドライブ	9,800円
ゲームギア	11,800円
ゲームボーイ	7,800円
スーパーファミコン	19,800円

FAMICOM AMUSE SPACE
ぱぴよん

申込先▶〒053 北海道苫小牧市表町3-2-7

通販専用電話 **年中無休**
0144(33)5778
受付時間
AM10:00〜PM7:00

●業者の方へ
各種中古・新品ソフト格安にて販売いたします。
ファミコンショップ開業，拡張される方，是非当社迄お問い合わせ下さい。
TEL 0144(33)5751
FAX 0144(32)7499

●送料	代引(宅急便)	書留(郵便小包)
北海道	無　料	無　料
北東北	400円	全国均一 500円
南東北	500円	
関東	600円	
信越		
北陸	700円	
中部		
関西	800円	
中国	900円	
四国	1000円	
九州	1100円	

申し込み方法
送料無料
(道内のみ)

①電話にて欲しい商品の在庫を確認して下さい。
②必ず予約注文して下さい。
③申し込み用紙を同封の上、現金書留にて郵便局よりお金を送って下さい。
※急いで欲しい人は、翌日に到着する〝着払いシステム〟もありますので電話にてお問い合わせ下さい。(一部地域を除く)

注意
●電話注文なしで，現金だけを送られた場合、送料を差し引いた上，お送り返します。
●不良品・故障品の場合は1週間以内に当店迄お送り下さい。修理又は交換の上返送致します。(送料はお客様の負担となります)
●その他の返品・交換はできません。

申込書

フリガナ			ソフト名	本数	金額
氏名		才			円
住所	〒				円
					円
					円
					円
保護者氏名	18歳未満の人は記入 ㊞		送料(　　)円 消費税(　　)円	計	円

独特のアクションが魅力の超ハマリゲームだぜ

ちょっとシビアなアクションも、慣れればこっちのモン！　今回はこのゲームをプレイする上でのアドバイスだ。

アルマジロ

アイ・ジー・エス	発売中	¥6,900	カートリッジ

豊富なアクションを使いこなせ！

このゲームの基本となるアクションは、ノーマル状態の時とボールになった状態の時の2つに大別される。ノーマルの時はジャンプ、泳ぎ、はしご登り等ができ、ボールの時はブロックよや宝箱を壊したり、敵を倒したり、より高く跳んだりできるぞ。

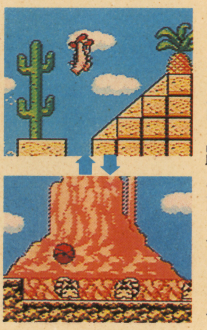

▶最も基本、かつ重要となるアクションを上手く切りかえて使うのだ

シチュエーションにあわせて変身！

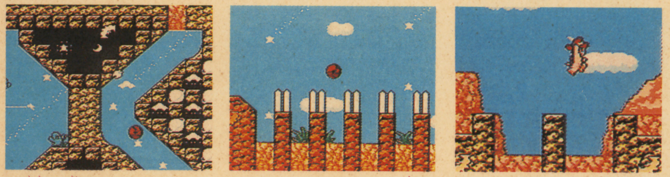

▲下に落ちていくステージでは、急に敵が出ても大丈夫なようにボールで

▲ノーマルでトゲに触れると死んじゃうから、こんな場合はボールで進め

▲このように足場の悪いところは、ノーマルで慎重に進むのがベスト

また、これらの他にも宝箱に隠されてる変身アイテムを取る事によって、いくつかのアクションが加わる事がある。変身アイテムは左に示した5種類だ。

ここでちょっと注意したいのが、アイテムの出現場所。それぞれ意味のあるところに出現する（たとえば水中に入る前に魚があったりね）から、取ったら大いに活用した方がいいぞ。

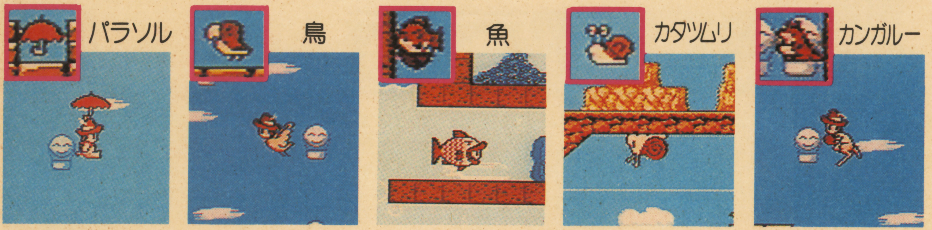

▲パラソルマジロ。高い所からゆっくりと降りられる

▲シェル・バード。取ると自動的に変身。10秒間空を飛べる

▲シェル・フィッシュ。水中を自由に泳ぐ事ができるぞ

▲デンデンマジロ。どんな所でも移動できちゃうのだ

▲ジャンピング・シェル。ノーマルより高くジャンプできる

マップはくまなく移動するべし！

このゲームの醍醐味のひとつに、アイテム探がある。例えば左のマップ（一番初めのステージ）。ただ右へと横スクロールしていくだけではアイテムが0だけど、マップの上方には、このように4つもアイテムがある。時間の許す限り、マップをくまなく移動する事が大切だ。

見落としがちなところにアイテムがある事も…

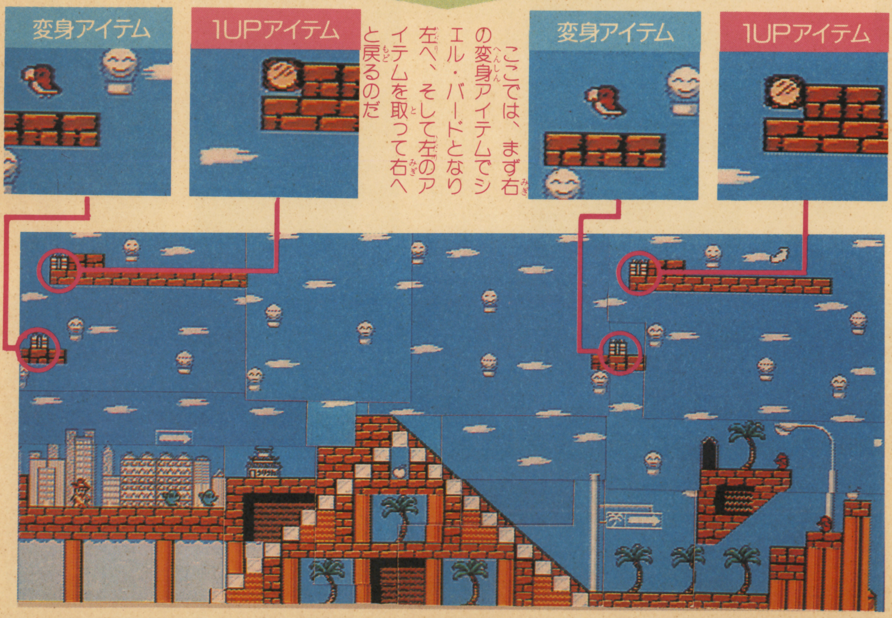

ここでは、まず右の変身アイテムでシェル・バードとなり左へ、そして左のアイテムを取って右へと戻るのだ

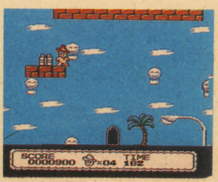

▲ほうら、上にスクロールできた。宝箱があったり、時には安全な通り道があったりするのだ

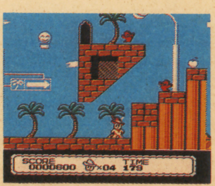

▲画面上ではこれだけしか見えていないが、上か下にスクロールさせられるステージが多いのだ

©IGS INC. 1991 MADE IN JAPAN

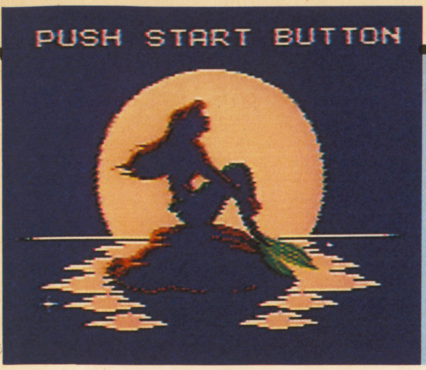

主人公アリエルの動きがとても多彩なアクションゲーム。難易度も低めなのでアクションの苦手な人にもおすすめ！

映画も公開されるのだっ！
リトル・マーメイド
—人魚姫—

カプコン	発売中	¥5,800(税別)	1M+64KSRAM

女の子も遊べるアクションゲーム

このゲームは、キャラクターがかわいくて、それほど難しくないので、ゲームをあまりプレイしたことのない女の子でも楽しく遊べるでしょう。そして腕がうなってるゲーマーの人達には息ぬきで遊んでもらいたいですね。基本操作はAボタンで泡を起こし、それで敵を包んで(泡に包んだ敵は持つ事もできる)壁や敵にぶつけて倒す。またBボタンを押しっぱなしで速く泳ぐこともできるよ。

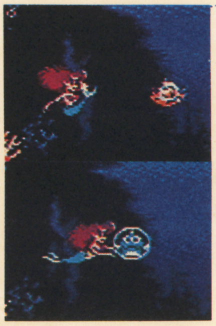

パワーアップアイテムは2種類！

パワーアップアイテムは、宝箱の中に入っています(宝箱は、巻貝や樽や石をぶつける事であけることができるよ)。ポイントアイテムは、ある場所に敵や貝をぶつけると出現するよ。

▲赤い玉。取るたび泡がパワーアップします。(詳しくは下を見て)

▲緑の玉。取るたびに泡の飛ぶ距離が4段階にアップする

▲1UP。残りが1人増える。やっぱりうれしいねえ

▲ハート。小は2つライフが回復するぞ

▲フォーク。取ると得点になる。この他にパイプもある

ゲームのストーリーだよ♡

海の王、トリトンの娘である人魚のアリエルは、海の魔女、アースラの魔法により人間になり地上へと…。

そして地上でエリックと知り合い楽しい日々を過ごしていた。そんなある日、アリエルのお守役のセバスチャンと友達のフランダー、スカットルが大急ぎでアリエルに会いに来ました。3匹の話によるとアースラが魚達に魔法をかけ、自由に操り、海を支配しようと攻めてきたというのです。話を聞いたアリエルは、仲間である魚達の魔法を解くためにアースラと戦う決心をし、エリックに別れを告げ、自ら魔法を解き再び人魚となって海に飛びこんだのです。

仲間達の魔法を解くには、アースラとその手下達が持っている魔法のツボが必要なのです。

パワーは4段階！

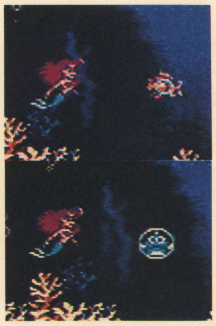

一段階

1段階目の泡。貝が動かせ、小さな敵に1回当てると止まり2回当てると泡に包める。

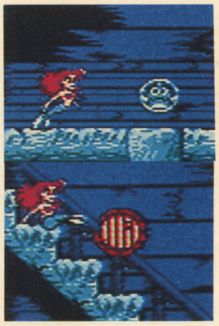

二段階

2段階目の泡。貝と樽が動かせます。小さな敵に1回当てると泡に包めるよ。

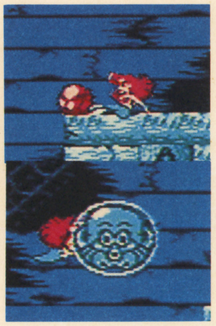

三段階

3段階目の泡で、貝と樽と石が動かせます。大きな敵も包めます。

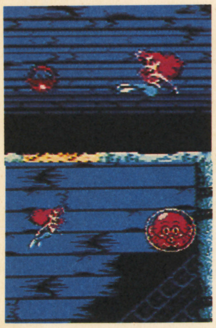

四段階

4段階目の泡。貝と樽と石と岩が動かせて大きな敵も包める。包んだ敵は海底へ沈むよ。

デモもバッチリ

カプコンさんが、「ストーリーをよく解るように作りました」と言っているように、デモも凝った作りになっている。

元人魚姫のアリエル。今は人間として楽しく暮らしてる

ある日友達が大急ぎでアリエルに会いに来ました

アースラが海を支配しようと攻めて来たと言うのです

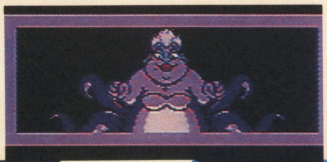

アリエルは仲間を救うため、エリックに別れをつげ…

エリックが止めるのも聞かず魔法を解いて海へ飛び込み泳いで行きました

©The Walt Disney Company produced by CAPCOM 1991

ステージ1・さんごの海

さあここから始まりです。人魚姫アリエルの美しい泳ぎを楽しみましょう。特に難しいところはないと思いますが、宝箱だけはしっかりあけて、パワーアップしようね。パワーアップしてるとしてないでは大違いだよ。

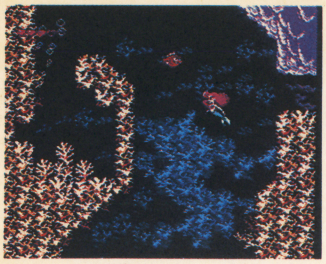
▲う〜む、左側のサンゴの囲い。怪しい、怪しいぞ〜

▼大だこをちゃんと倒して進むか、倒せず一挨にぬけるかはあなたしだい
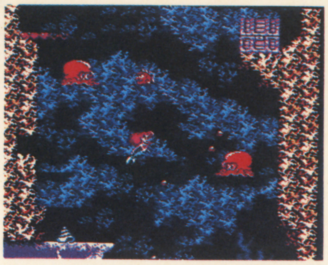

▲このように巻き貝を持って泳げば、前からザコがきても倒せるよ

▶ボスのサメさん、一緒に出てくる魚をぶつけて倒そうね

▲上からバラバラと降ってくるのであった。でもスピードはそんなに速くないので十分よけられるよ

▼いきなり、ひとでさんの編隊がずら〜っと上の方に昇っていく。美しいな〜、などと言っていると…

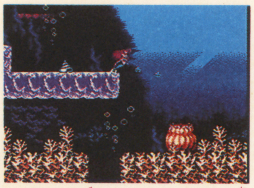
▲よ〜く見てもらわないと分からないと思うけど、イソギンチャクから小さな魚が出ているんです

ステージ2・沈没船

沈没船とはいえ、オドロオドロしい感じはなく、なにかすがすがしい物があるのは、さすがディズニーワールド!って感じ。途中おばけが出てくるけどそれもなんかカワイクていいよねー。うん。

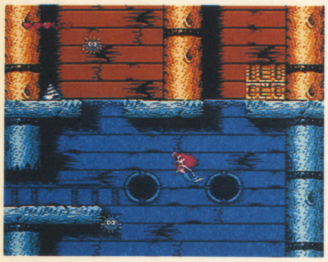
▲せっかく貝と宝箱があるのにウニがじゃましている。う〜んかなぴー

▼パワーアップしていれば、こーんな大きな敵だって包めちゃうのだ
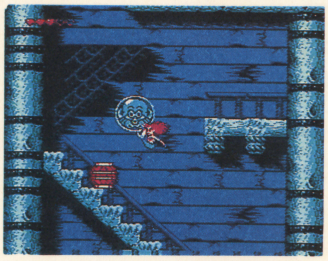

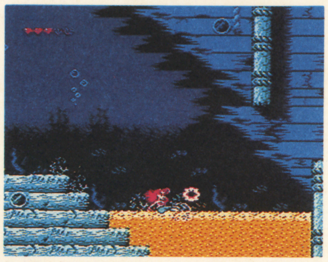
▲砂の近くでAボタンを押すと砂をほる事ができる。ある所で使うと…

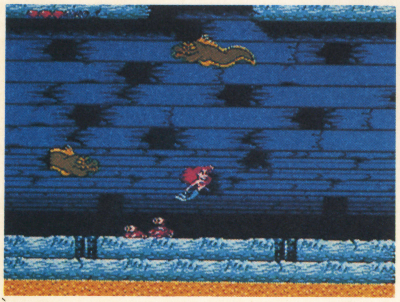
▶このボスも一面のボスと同じ容にカニをぶつけて倒せ!

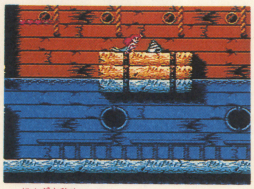
▲人魚姫といっても、ちゃんと陸の上にもあがれるのだ!(あっここは陸じゃなくて床の上だった…)

▼あら!? 1度攻撃を加えると…。なんとオバケの正体はぬのきれを被った魚さんであったとさ
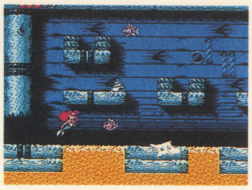

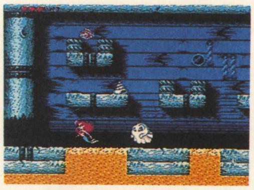
▲キャーッ! オバケーッ! やめてー! こないでー! さわらないでー! ヤー! ダー!

美しきアリエル

このゲームは本当にキャラがよくできています。特に主人公のアリエルなどは、とても生き生きしてるのだ。最後に少しだけその動きを紹介しておこう。

▲ウォーッ! ダイナミック!

▲ピョン、ピョン。かあいいなあー

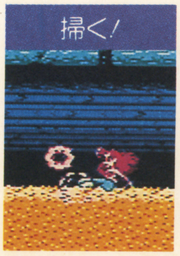

▲砂の中のアイテムを探そう

▲上手に使えば楽に進めるでしょう

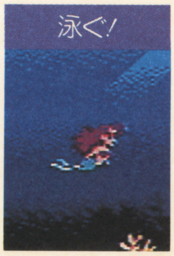

▲シャバシャバ、気持ち良さそう!

▲う〜し、カワイイと言うより美しいな

ファミコンの性能を超越!! 本格派AVG(アドベンチャーゲーム)の登場だぁ

メタルスレイダーグローリー

METAL SLADER GLORY

まるでTVや映画のアニメーションを見ているような美麗なグラフィックと演出は一見の価値あり。凄い!!

HAL研究所	8月30日発売
¥8900(税別)	カートリッジ

ファミコン初の8Mロム搭載!!

FC初の8Mロムを搭載したAVG「メタルスレイダーグローリー」。このゲームは、これまでのFCでは見ることのできない美しいグラフィックが一番の売りだ。また細かいディテールまで、実に良く表現されたグラフィックもさることながら、壮大な音楽も一聴の価値あり。誌面では、音楽は紹介できないけど、美しいグラフィックという点では、ばっちり分かってもらえずはずだ。

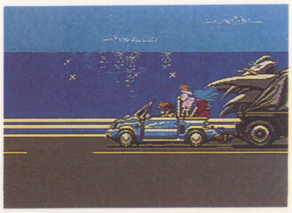

▲こんなに美しいグラフィックをFCで見ることができるとは…。ストーリーもしっかりしていて、まるで映画のワンシーンのようだ

ストーリー

長期にわたる戦争も8年前に終わり、地球は平和そのものだった。

主人公「日向忠」は、妹の「あずさ」、ガールフレンドの「エリナ・ファーファ」と共によろず機械のオペレートを引き受ける仕事をしていた。

ある日、作業用ロボットを買付けに行った彼らは店主に薦められるまま、1体のロボットを購入した。しかし、このロボットは作業用ではなく、戦闘用のメタルスレイダーだったのだ。

メタルスレイダーグローリーとは?

"I・S・D・C"の技術陣が、究極の材料、技術を惜しまず作った作業用機械"メタルスレイダー"の開発に成功する。

"メタルスレイダーグローリー"とはその機械の名称で名前をグローリーと言う。忠の父親がこのグローリーに乗っていた。

▲こんな大きなメカで戦争をするなんて、考えただけえでも恐ろしいね。でも乗ってみたい気もする…

登場キャラクター紹介

日向 忠

ヒムカイ・タダシ。17歳。この物語の主人公。彼がメタルスレイダーを買った事により物語は始まる。

妹のあずのことに関して、かなり神経質なシスコン少年。

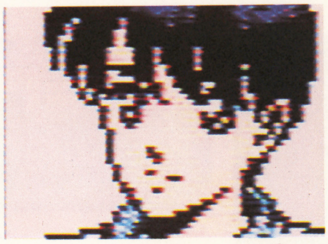

▲ちょっとヤラしいシスコンの忠。でも機械に関しては超一流の腕を持つ有能なオペレーターなのだ

日向あずさ

ヒムカイ・アズサ。12歳。忠の妹。年齢の割には幼さが残るが、性格は明るく学校の成績も良い。若いだけに落ち着きがないが忠に対しては従順である。物語の鍵を握る重要な人物の一人。

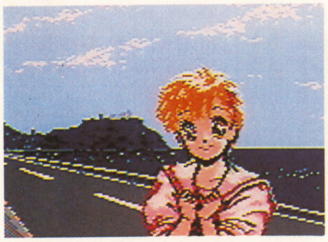

▲ちなみに物語の時期は夏なので、あずさは夏休みである。決してサボっているわけではない、念のため

エリナ・ファーファ

17歳。アルバイト的な感覚で忠の作業所に出入りしている忠のガールフレンド。現実主義者で、物事の良し悪しを見分ける判断力に優れ、周りの人間を良い方向に導く能力を持つ。

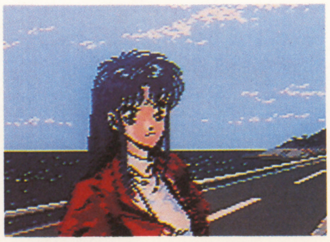

▲性格は勝気、その反面忠には、世話女房的な所もある(ヘンな事をしようとすると止めに入る)

ゲン・ランクル

28歳。忠の作業所の隣で、車からメタルスレイダーまで売買する"GENS' AUTO"を経営している。行動は、かなりいいかげんだが、何か重大な事が起こると一転して頼りになるタイプ。しかし、性格は軽い。

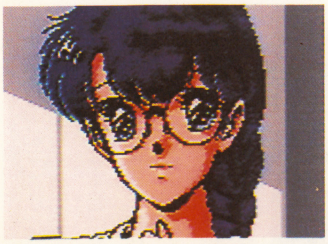

▲ゲンの店に勤めている彼女はチャーミー。ちょっとピントがずれている女の子だ

©☆YOSHIMIRU 1991 ©LIVE PLANNING 1991 ©HAL LABORATORY 1991

今までのアドベンチャーにはない斬新システム

流れるように美麗なアニメーション

このゲームの最大の売りは、これまでのFCでは味わえなかったきめ細かい美しいグラフィックの数々。

ここでは8Mロムの力を存分に味わってください。どうです? 美麗でしょ?

これが驚異のアニメーションシーンだ!!

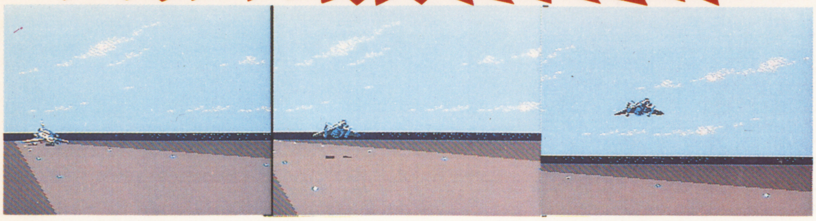

コマンド入力

写真のように、これまでのAVGにはない枝分かれ式のコマンド入力になっている。これだと面倒な画面切り換えもなく、なおかつ必要のなくなった選択肢は省かれるので、何度も同じ繰り返しをしなくて済み、調査の苦労も少なく楽になった。

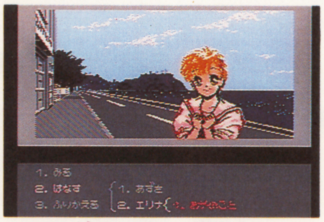

▲こんな風なコマンド入力だと、ゲームの進行がスムーズに行なえて、テンポ良く進められるぞ

コンティニュー

入力間違いが多いパスワードなんだけど、このゲームはその辺も改良されているんだ。

このゲームのパスワードは、ある言葉を使っていて、エリナを起こす時の合言葉になっている。これはユニークな設定だね。

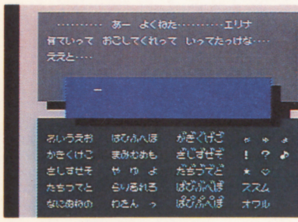

▲これだと間違いが少なくなるので、バックアップも必要ないね。BU付だと値段も高くなるしね

それでは序盤の紹介といってみよう

ここからは、その広大なストーリーの中から宇宙へ行くまでの第一部を紹介していこう。

このゲームは美しいグラフィックが一番の売りだけど、ストーリーもそれに負けないほど素晴らしい。アニメ同様に流れるように進むストーリーが見もの。

オープニング

ガールフレンドの〝エリナ〟に作業用メカを見せながら試運転をしてみると、突然にパネルに奇妙なメッセージが写しだされた。

それと同時にメカの外板がはずれ、中から先の戦争で使われた〝メタルスレイダー〟が出てきた。

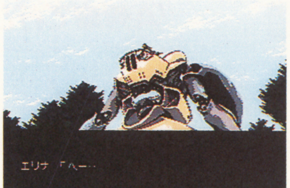

▼この巨大な戦闘メカ「メタルスレイダー」をゲンさんから貰った所から物語は始まる

▼しかし、このメッセージには、どんな意味が隠されているのだろう。そして誰が残していったのか

ディラー前

とりあえず、ゲンにロボットの事を聞く為にケンが経営するディーラーへと向ってみよう。何か知ってるかもしれないぞ。

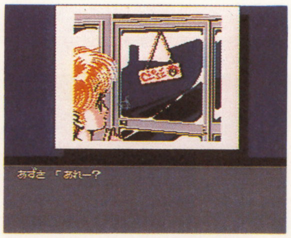

▲この海の見える場所を散歩している間に、ゲンさんは帰ってくるので、あせらず話を進めよう

ゲンの店

そして、ディーラーの所まで行ってみるが、どこかへ行ってしまったみたいだ。戻ってくるまで、作業所の前で待ってみよう。早く帰ってこないかなぁ。

▼やっと帰って来たと思ったのにチャーミーの声がするだけだ、ゲンさんもいるのかなぁ

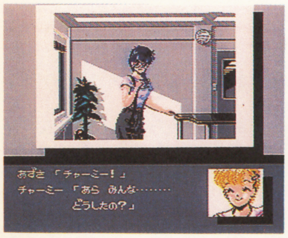

▲あーあ、やっぱりチャーミだけだ。けど、話を聞く事ができたので良かった。でも遅いなー

ディラー前

チャーミから話を聞いて外に出てみると、ゲンさんが戻って来ていた。とにかくメタルスレイダーの事を聞いてみよう。

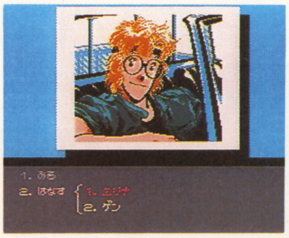

▲ゲンさん、遅かったじゃないか。今までの疑問とかにしっかりと答えもらうからね

エア・ポート

ゲンの情報で宇宙へ行く事になる。物語はまだまだ謎だらけ。宇宙へ行けば全てがわかるのかなぁ。不安だ。

▲ありがとうゲンさん。君みたいな友人もっていると、頼りになるよ。それじゃ、ありがたく借りとくよ

舞台は宇宙へ

あずさがあんなにはしゃいでいる。そんなに宇宙へ行くのが楽しみかね。まぁ俺も少しは楽しみにしているけどね

町作りSLG(シミュレーションゲーム)の元祖！ついにFCに登場!!

町作りシミュレーションといえば「シムシティ」が話題だが、その元祖ともいえる「A列車〜」がついにFC(ファミコン)に登場だ。

A列車で行こう

ポニーキャニオン販売	8月21日発売	¥7,800	BUカートリッジ

大統領のわがままが全ての始まり…

時は19世紀の終わり、私は大統領に仕える小役人。大統領は実行力バツグンで、この国をどんどん発展させてる偉大な人なんだけど、自分勝手なのがタマにキズ。

その大統領のわがままからこのストーリーが始まる……。

なんと、大統領はたった10万$のお金と1年の時間だけで大陸横断鉄道を完成させろと言ってきた。こうなったら根性で造るしかない。

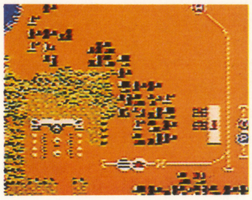

▼この星印の大統領列車を西海岸別邸まで運ぶんだ

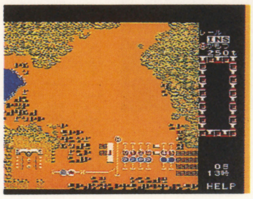

▼マップ3。この他に3種類のマップが用意されている

▲これがタイトル画面。SLのグラフィックがかっこいい

「A列車で行こう」とは、こんなゲーム

今、パソコンで大人気の「A列車で行こうIII」の前身「A列車で行こう」がファミコンでプレイ出来る事になった。

このゲームは、ストーリーでも書いた通り、自分が鉄道会社の社長になり、大統領の別邸へ線路を繋げる事が最大の目的だ。

しかし、その為には金を儲けつつ線路を伸ばしていかなければならない。ここではこのゲームのポイントを紹介しよう。

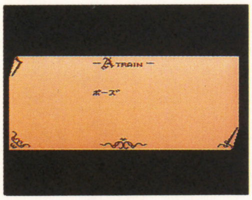

▼ポーズをかけておかないと時間がどんどん過ぎてくぞ

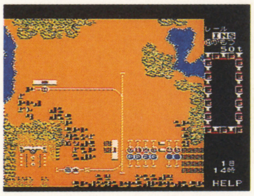

▲こんな風にして、駅を作り、線路をつなげていく

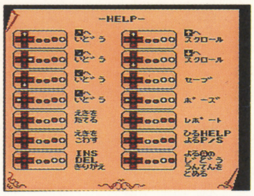

▲セレクトを押すと、操作方法をアドバイスしてくれる

スーパートレイン・A列車が行く!!

なんといっても、このゲームはA列車をうまく操作するのが最大のポイントなのだ。

このA列車だけでレールの敷設・撤去、駅の建設・撤去、資材の運搬、事故処理などをやりこなすスーパートレインなのだ。

だからA列車の操作ひとつで全ての状況が変わってしまうんだ。

このA列車が他の列車と衝突したら、ゲームオーバーなので注意しよう。

▲A列車が壊れると、ゲームオーバーになるので注意

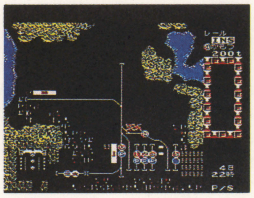

▲事故が起こってもA列車さえあれば、ダイジョーブ!!

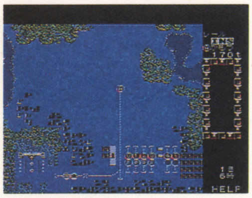

▲A列車はこんな風に線路が引ける。資材を欠かすな

リアルタイムシミュレーション

猶予は365日

このゲームは、リアルタイムシュミレーションなのでポーズをかけないと勝手に時間が過ぎて行くので注意しよう。時間によって作業できる事が区別されているのが大きなポイントでもある。

例えば、夜はポイントの切換と発車時刻の設定はできるが、線路をつなぐことはできない。

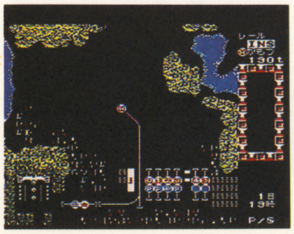

▲夜は発車時刻等が変更可能

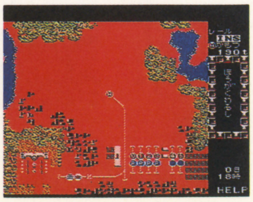

▼これは夕方。やれる事は昼間と変わりはない

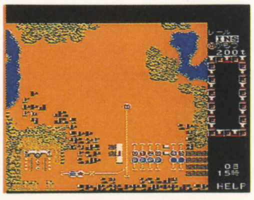

▲いまは昼。昼の間はレール、駅などが作れるぞ

©PONYCANYON INC.

貨物列車

▼この画面の時だと明日の14時発車となるのだ

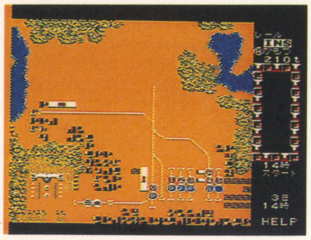

線路をつなげて行くと、当然資材がなくなってくる。
その資材を運ばせるのに必要なのがこの貨物列車だ。
この貨物列車もこのゲームにはなくてはならない存在なのだ。

客車

▼こんな風に駅から駅へと乗客を乗せていければ、儲かるぞ

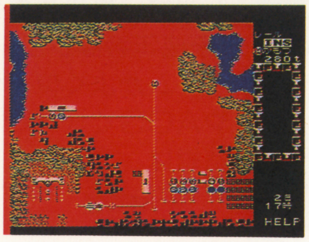

この客車を動さなければ一円の金も入ってこないぞ。
ただ動かすのではなく、駅から駅へ客を運搬しなければならない。駅と駅の間隔があいていればいるほど収入も増えていくぞ。

駅を作ろう

▼こんな風に駅を作っていけば客もくるし街も発展していくぞ

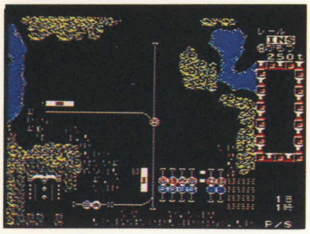

列車、レールときたら今度は列車を止める駅が必要となる。駅を造っておかないと客を乗せる事も降す事もできない。
たくさん駅を造るよりも無駄なく駅を造るように心がけよう。

レールを引こう

▼こんな風に無駄なくレールを引いていかなければだめ

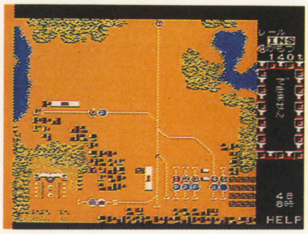

いくら列車があっても、それを走らすレールがなくてはどうしようもない。
そのレールもたくさんあれば言うことないが、資材に限りがあるので無駄なく、レールを引いていこう。

ポイントの切換

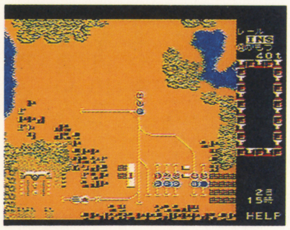

▲こんな風にA列車が他の列車に囲まれたら、もうゲームオーバーの道しか残されてない

▼こんなにうまくいっても、ポイントの切換を怠ると、全てが崩壊することもあるので注意

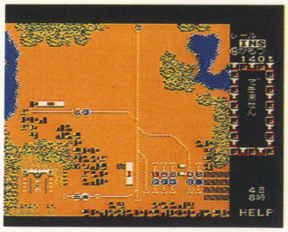

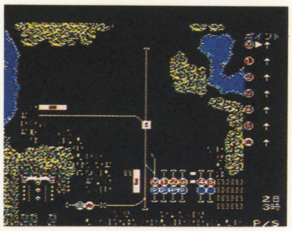

▲このコマンドで、ポイントの切換が行われる。この切換によって楽にもなるし、つらくもなる

このコマンドは夜専用のコマンドで、ポイントの所で分岐するか、直進するかを決める大事なコマンドだ。
ポイントの切換を怠ると、衝突する可能性が高くなるぞ。
だから発車時刻の設定と一緒で、夜もおこなわなければならないことが多い。がんばれ!!

もし列車が壊れたら

▼壊れたのが客車だったら、多額の保証金を支払なければ……

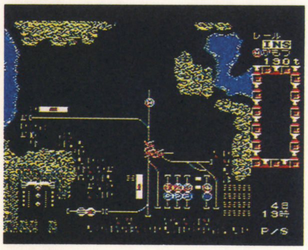

こんな事は本当は起こしてはいけないのだが、起こってしまった時の為に説明しておこう。
この時には急いでA列車を使ってその事故現場へ向かおう。急がないとその残がいに列車がぶつかってしまうぞ。

発車時刻の設定

▼このコマンドで発車時刻を調節する。ここが手腕の見せ所だ

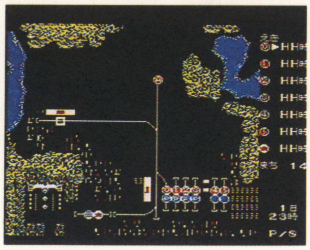

これは夜しか出来ないコマンドで、各列車をうまく発車させるのに大切なコマンドだ。
このコマンドを使えないと、列車同士の衝突は避けられない状態となるので、コツをつかんで計画的に実行しよう。

支出

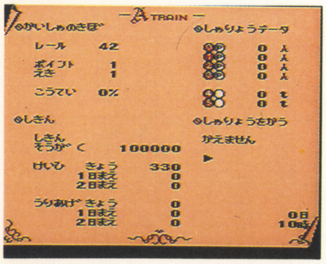

▲この画面で収入・支出を調べる事ができる。こまめに点検しよう

支出は収入と違って、いろんな物に経費がかかってくる。
例えば、列車が1ブロック移動すると10$、線路を引くと10$、撤去すると20$、駅を立てると4000$、撤去すると2000$など、いろいろな物にお金がかかってくるので、経費節約に心がけよう。

鉄道会社の収入

収入は、乗客列車を走らせ、乗客を乗せて駅から駅へ運んだ時の売上が唯一の収入源となる。
この収入は、乗客の数、旅客列車の数、駅から駅までの距離（画面のスクロール数）によって変わってくるぞ。
収入額の目安は、乗客50人を2画面分運んで500$ぐらいとなる。
尚、その日の収入はその日の12時に入ってくる。

初心者から上級者まで楽しめちゃう麻雀ゲームだ

ムシ暑い夏の夜には、ビール（未成年者はジュース）と麻雀ゲームがよく似合う。STGやACGで汗をかくのが嫌な諸君は、これで決まり！

新4人打ちマージャン
役満天国（やくまんてんごく）™

任天堂	発売中	¥6.500(税込)	カートリッジ

超本格的な麻雀ゲームなのだ

任天堂が久々に放つ麻雀ゲームは、4人打ちの本格派だ。どのあたりが本格的かって？　そうさなあ、ー・ト・デ・ニーロの役者魂並みとでも言っておこうか。彼の役作りに対するこだわりっていうのは、デ・ニーロ・アプローチって言われるくらい凄いんだよね。短期間で体重を何10キロも増減したり、髪の毛や歯を抜いちゃったりさ。つまり、このゲームには麻雀に対する本格的なこだわりがあるってワケ。基本的な事から応用まで、全て詰まってるんだ。

プレイモードはワールドとフリーの2つ。どちらも初心者から上級者まで満足できる内容だ。

ワールドモード

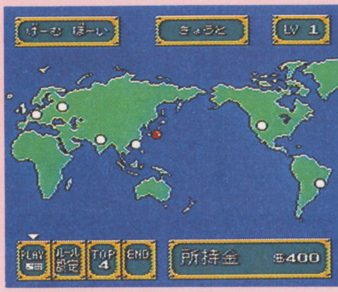

▶世界の7都市で一流雀士相手に麻雀勝負し、世界一を目指すのだ

▶各都市のクリア条件を満たせば次の都市へと進めるぞ

フリーモード

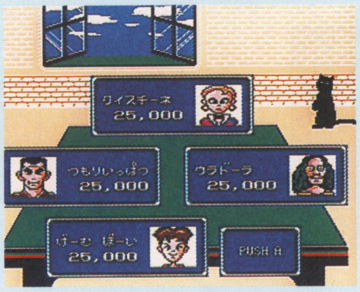

▶こちらは条件に関係なく、好きな相手を選んで対戦できるモード

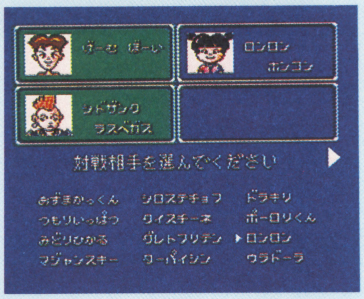

▶ワールドモードで対戦した相手とは、このモードで戦えるのだ

役満天国は、こんなところがスゴイ

登場人物の数がメチャメチャ多い！

このゲームは登場人物が多く、しかも全員個性的なルックスと名前をしているのだ。

でも、麻雀の打ち方には大きな差がない。つまり、卓を囲んだ4人は、同じくらいのレベルで勝負できるってワケだ。

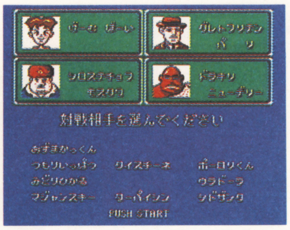

▲かつてない登場人物の数にビックリ！　しかも、それぞれが個性的で、楽しく対戦できちゃうのだ

ルール設定を色々変えて楽しめる

ワールドモードもフリーモードも、対戦前にルールを設定できる。しかも17項目も！　組み合わせにより、いろんなルールでたのしめちゃうってワケだ。こだわりを感じるよね。

▲設定できるルールは、全部で17。ワールド、フリー、どちらのモードでもルール設定できるぞ

何と言っても実戦的な4人打ち

4人打ち麻雀ゲームは、何故実戦的なのか？　麻雀というのは、136個という限られた牌を使って、役を作り、点数を競い合うゲームである。2人打ち麻雀ゲームの場合、まずこの基本的な部分が欠如してしまっている。実際の麻雀の醍醐味でもある、河（捨て牌）からの緻密な読みや牌の流れ等を、2人打ちでは味わえないのだ。

但し、4人打ちにも欠点はある。自分以外の3人だけで場を進められてしまう場合がそれだ。でもこれも、実戦的と言えば実戦的な事だけどね。

▼4人打ちだからこそ、他の3人の手を警戒しつつ、自分の手を作るという緊張感を味わえるのだ

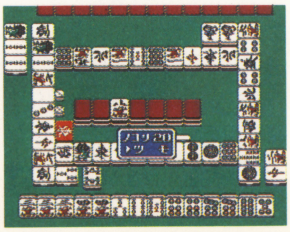

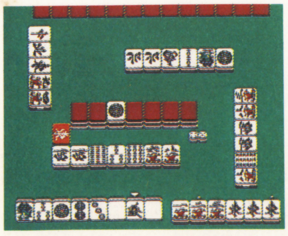

▲自分以外の3人に場を進められた場合、いかにして自分も参加し、流れを作るか考えるのも醍醐味だ

©1991 NINTENDO, CHATNOIR

ワールドモードのポイント

ここでこのゲームの攻略法、といきたいところだが、絶対的な攻略法というのは無いと思っていい（フ〜…）。そこで、編集部Ⓚがプレイした時のちょっとしたコツを載せるから参考にしてね。

▲さあ、いざワールドモードの旅へと出発だ〜〜っ！

▶ルールは変えなくても良いが、Ⓚは西入以外全部有りにした

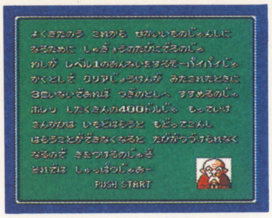

▲このゲームの進行役、モーパイパイからモードの説明

ニューデリー　連続2回トップを取る

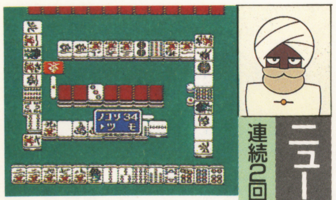

ここのクリア条件はちょっとキツい。Ⓚはドラを活かした高い役作り、特に三色がらみを中心に場を進めた

パリ　先に2回トップを取る

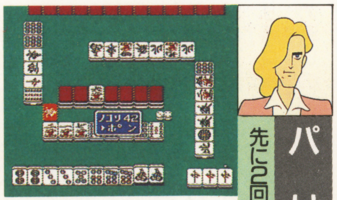

コンピュータの守りがまだ甘いので、混一、清一等の染め手ができそうな時はガンガン鳴きを入れるⓀ

モスクワ　先にトータル+50取る

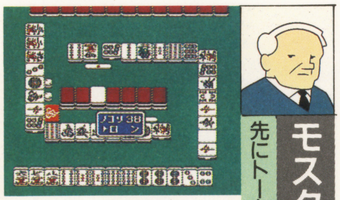

1回目で+50を取れば、このモスクワは終了。そこでⓀはガンガン攻めの麻雀で行った。但し振り込み無し

京都　半荘2回のトータル

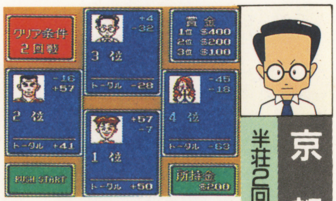

半荘1回目は攻めの麻雀に徹し、見事にトップ。2回目は早あがりと振り込まない事に徹して2着となる

ヤリッ！

▲見事レベル1をクリア！　飛行機で次の都市（レベル2は、また京都から）へとGO！

ラスベガス　先に3回トップを取る

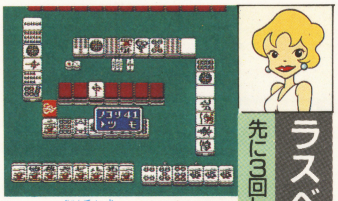

たとえ百点差でもトップはトップ。オーラスで僅差の時は、それにあわせたあがりを考える事が大切

リオ　先にトータル+80取る

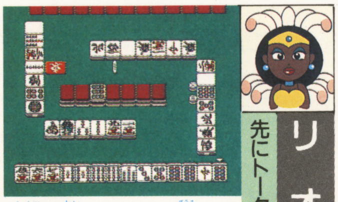

半荘1回でトータル+80というのはちょっとキツい。2〜3回の余裕を見て、気楽に打った方がいい

ホンコン　半荘3回のトータル

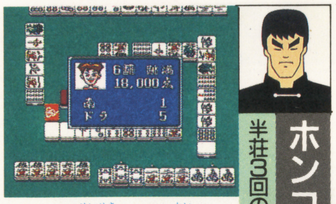

Ⓚクリア成績は、2回トップで1回3着。攻めと守りのメリハリをつけて打つ事を心懸けたという

役満をあがるとこんなイベントが

プレイ中に役満をあがると、イベントとして神経衰弱を楽しむ事ができるのだ。ま、いわゆるボーナスゲームってヤツだな。

▼神経衰弱で取った牌の数に応じ、ボーナス点を貰えるぞ

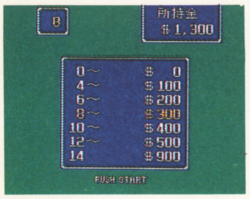

▼同じ牌を2枚ひと組で絵合わせし、消していくのだ

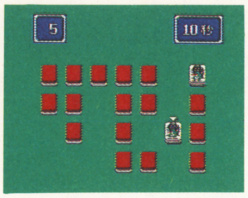

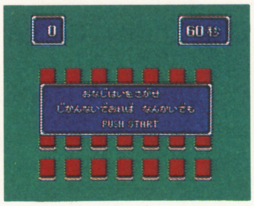

▲役満をあがると、神経衰弱を楽しめるようになるぞ

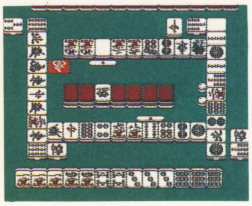

▲やったぜ四暗刻！　ブリブリの役満だぜ〜〜い！

ゲーム全体を通してのアドバイス

このゲームは、特に麻雀の基本を中心とした作りになっている。コンピュータの打ち筋等はまさにそのもの。例えば河に1〜4、つまり下筋の捨て牌が多い時は678や789の三色手だったりね。だから基本を熟知してる人なら、河から大体の手を読んだりできるワケだ。

その他にも、チャンス手は確実にものにするとか、オリる時は素直にオリるとか、持ち点の高い人が親の時は安い手でもいいから流しちゃうとか。つまり基本に忠実な打ち方をする事が、プレイ上最も大切なのである。

▼対面からリーチ。自分の手と河から、下筋が危ないと予想できる

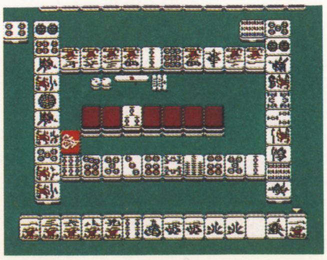

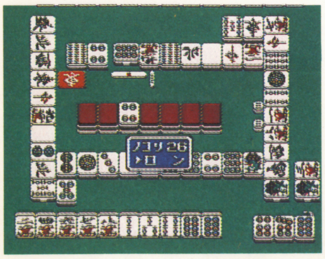

▲トップ目の上家が親。こんな時は安い手でいいから速攻で流したれ！

FC版ロックマンの集大成がGBに登場!!

ROCKMAN WORLD ロックマンワールド

あの超激ムズのアクションゲーム「ロックマン」がGBに登場。ナリは小さいが難しさにさらに磨きをかけて、君の五感を刺激する!!

カプコン	発売中	¥3500（税込）	カートリッジ

超激ムズACGがGBに乱入だあ!!

それでは、FC版ロックマンを知らない人の為に、主人公ロックマンの説明をしておこう。ロックマンと言うのは岩男の事ではなく、鍵男でもない。ましてやロックバンドの男などでは断じてない（大バカ××）。ロックマンは、悪の科学者Drワイリーの野望を阻止するために生み出された正義のロボットなのだ。そして、過去3度に渡る壮絶な戦いはいずれもロックマンに軍配が上っている。このGB版ロックマンは、その今までの戦いの総集編に当たるソフトで、IとIIのボスキャラが4体ずつ登場。ロックマンファンには、たまらない一本だ。

▲GB版ロックマンのタイトル画面。見ただけでこのゲームの難しさが伝わってくるぜ!!

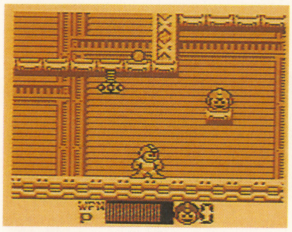

▲残念ながら、アイテムの数は少し減ってしまったが、あとはFC版とほとんど変わってない

筋金入りの敵と仕掛けがテンコ盛り

当然のごとく、ロックマンの行く手には数々の敵と罠が待ちうけている。その難しさと言ったら、そりゃもう半端じゃない。指先に全神経を集中して、クリアを目指すべし!!（大げさだな）。そして、敵と罠のスペシャルフルコースを嫌ってほど味わった後には、がむしゃらに強いボスとの戦闘が待っている。

▼ハシゴの途中に電気のバリケードが2つ。消えた時に登るんだけど、タイミングがシビアなのよ

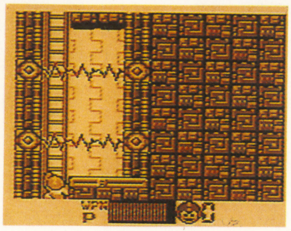

▼消える足場の下はトゲトゲ。落ちたら♪はい、それま～で～よ～（ふ、古すぎる×××）

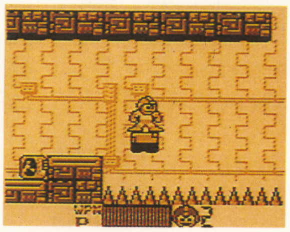

勝負!!

▲独特のファイティングポーズでボス登場。ギニュー特戦隊もまっ青だぜ!!

パスポートは勇気 戦いの始まりだあ

先に書いたけど、このゲームの敵や仕掛けは本当に難しい。戦いに入る前に、ロックマンの特徴をよく知っておこう。ロックマンの武器は、最初ロックバスターと呼ばれるノーマル弾しかないのだが、ステージボスを倒す度に、そのボスが使っていた特殊武器を装備して使用できる。（エネルギー制限あり）この特殊武器には、それぞれに特徴があり、状況によって使い分けたらぐっと戦いが有利になる。最終的にはロックバスターを含めて9種類＋aの武器が使える様になる。しかあーし、最大の武器は君達の勇気さっ!!（クッサー）。

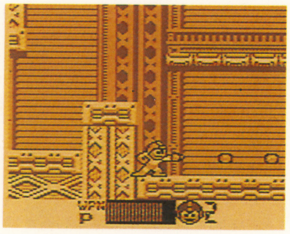

▲これが最初の武器であるロックバスター。頼りなく見えるけど結構使えるんだ、これが

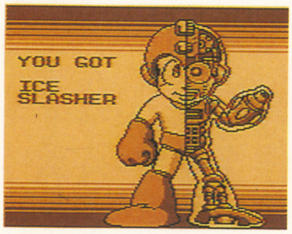

▲ボスを倒して特殊武器を手に入れたぞ!!しかしまあ××、グロテスクな画面だこと

前半のステージは4つ。難しいぞ!!

最初に選べるステージは4つ。電気バリバリ骨々ロックのステージもあれば、尻に火がついてバーベキューのステージもある。（おいおい何だよ、この表現は）どのステージも一クセ2クセある物ばかりで、一度や二度でクリアできる様な代物ではない。特に、氷のステージと炎のステージは極端に難しい。とりあえず、各ステージをそれぞれ一度ずつプレイしてみて、難しさのランクを知っておくのもいいかも知れない。また、ステージによっては特殊武器の使い方次第で攻略が信じられない位うまく行く事があるので、より効果的な武器を考えてみよう。

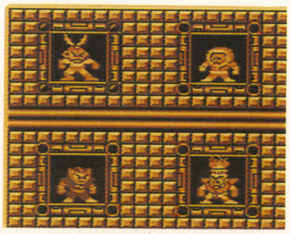

▲ステージ選択画面。最初はカットマンかエレキマンステージをお勧めする

▼ステージボスのパフォーマンスで、戦いの火ぶたは切って落とされる。カックイー!!

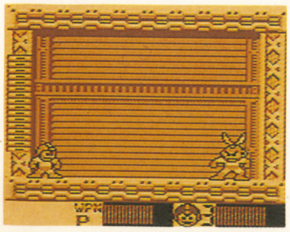

©CAPCOM 1991

前半の4ステージをちょこっと攻略してみましょう。

エレキマンステージ

敵の攻撃は大した事はないが、やたらに電気やトゲの罠が仕かけられたステージ。電気のワナはダメージだけだが、トゲトゲは即ポックリ逝っちゃうので注意。ボスのエレキマンは強敵だが、彼には重大な弱点がある。それは秘密です。

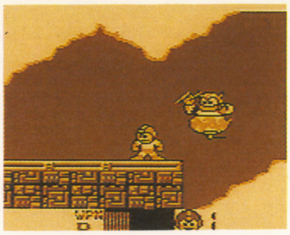

▲雲に乗って雷を飛ばしてくるこいつは強敵。素早く倒して、動く雲に飛び移ろう

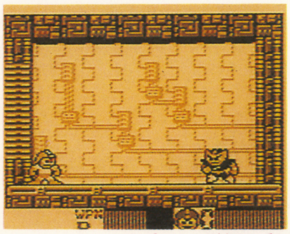

▲エレキマン出現!! 強烈な電気で攻撃してくる。てめえは電気ナマズ!? いいえストロンガーです

ファイアマンステージ

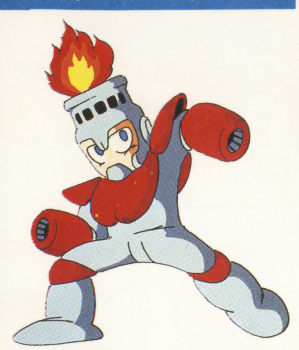

見てるだけでこっちまで暑くなってくるファイアマンステージ。このステージには、ぜひアイススラッシャーを持ってこよう。でないと苦労するよ～。火の池に落ちると、オシャカなので絶対落ちない様に。吹き出す炎にも注意。

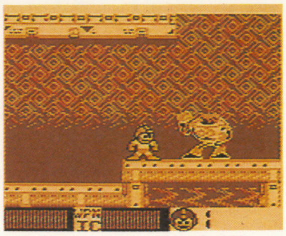

▲このステージで最も嫌な敵。チャンキーメーカー。アイスカッターがあれば何とかなる。ドンブリ

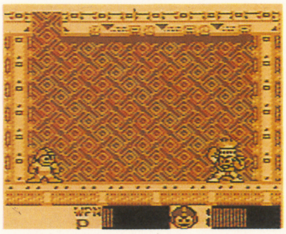

▲歩く灯台もどき、ファイアマン。攻撃はかわしやすいが一発が重い。ローリングカッターで倒せ!!

カットマンステージ

ハサミだのノコギリだのやたらに"切る"道具が置いてあるステージ。ノコギリには、ただ直進するだけのタイプと、追っかけてくるタイプの2通りがある。このボスが持っている、ローリングカッターは超強力!!早いうちに取ろう。

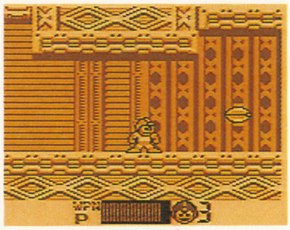

▲この、くるくる回転しているハサミには要注意!! ダメージが大きい上に、かわしにくい

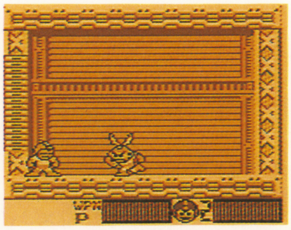

▲クワガタがモデル? のカットマン参上。接近戦で一気に勝負をつけてしまえ!!

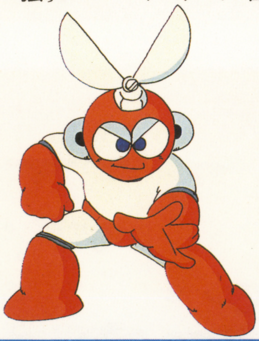

アイスマンステージ

4ステージ中、最も難しいステージがこのステージ。足場が狭いくせしてやたらと滑る。落ちたら死んじゃう穴も結構あって、思わずあせりまくってしまう。さらに、アイスマンは本当に強い。何度も挑戦して倒すしかないのだ。

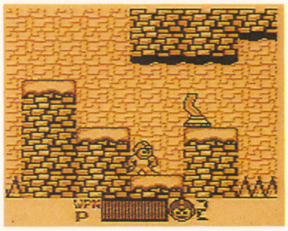

▲このステージは本当につるつるよく滑る、最大の敵は地形である。ミミズ（?）を出す奴にも注意

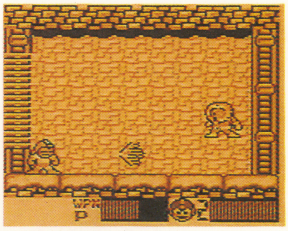

▲エスキモーロボットのアイスマンが登場、サンダービームが効果的だ!!

相手の特徴を知ることが攻略のカギ

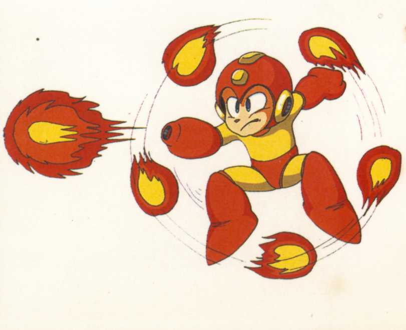

ザコ敵の中にも、やたらとうっとおしい奴がいる。空中をゆっくりと飛んで来て、自分にまとわりつく奴とか、やたらと固くて攻撃力が高い奴等。そういう敵は、サッサと行動パターンを読んでしまうのが一番だが、アイススラッシャーなどの特殊武器で片づけても良い。

▼ゆっくり近づいて来て、体当たりをしてくる空飛ぶ頭。え～い、うっとーしい!!

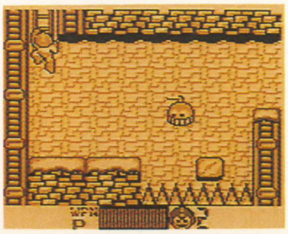

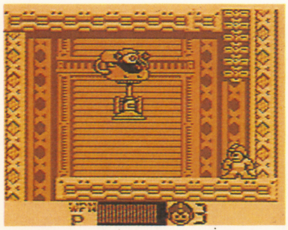

▲ほとんどのステージに出るジャンプ巨大ロボット。無視するのが一番。変なロボットだな××

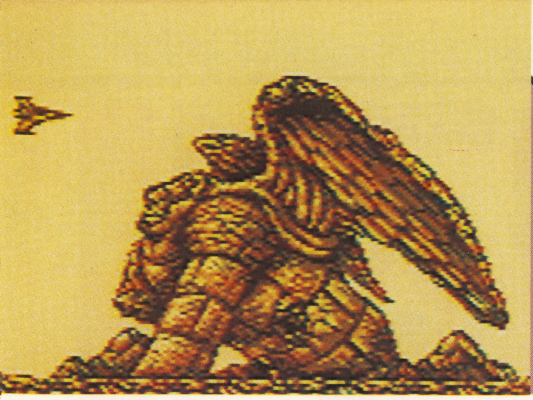

あのネメシスがストーリー性を重視して帰ってきた

皆なはMSXのグラディウスシリーズを知っているかな？ そうあのノリなのだ。面クリ時のイベントがとってもグー！

ネメシスII NEMESIS II

TM

© KONAMI 1991

コナミ	8月9日発売	¥3,800(税込)	カートリッジ

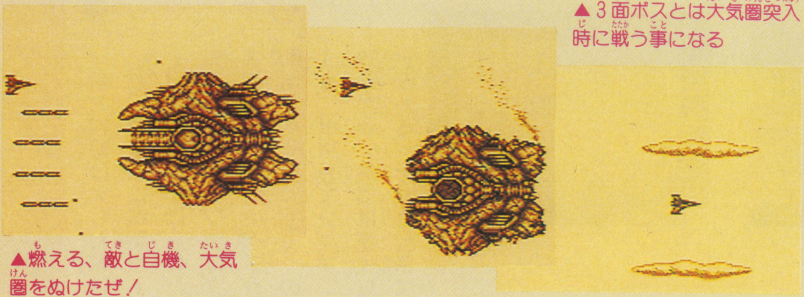

▲3面ボスとは大気圏突入時に戦う事になる

▲燃える、敵と自機、大気圏をぬけたぜ！

燃えるストーリーで盛り上げてくれるぞ

おおっ！ こりゃすげー！ ネメシスIIを初めてプレイした時、私は思わず叫んでしまった。基本的な部分は他のグラディウスシリーズと同じだが、ステージとステージの間（ボスを倒した後）に何らかの演出が施されている。これまでの作品はステージがぶつ切れだっただけに格段にまとまった印象を受ける。

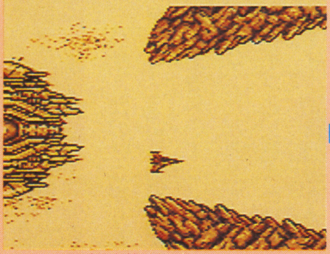

▲おっ、宇宙洞窟だ。ここへ逃げこめ

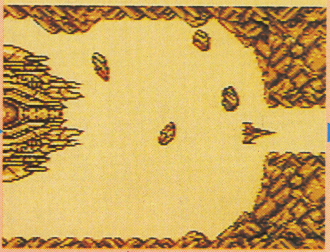

▲ちっ、まだ追ってきやがる

▼しめたっ。敵は通れないらしいぞ

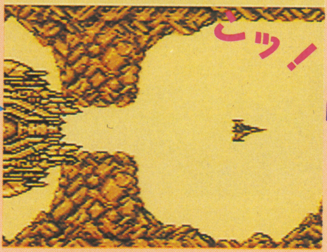

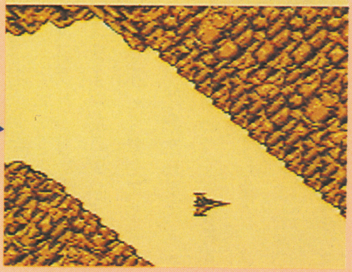

▲ここはどこだ？ この先にはいったい何が▼

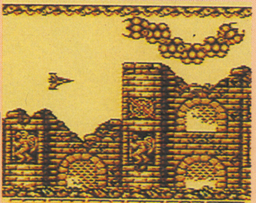

▲こんな所に遺跡が…。うわっなんだこれは？ 敵か!?

▼ここはどうやら敵の基地らしいな

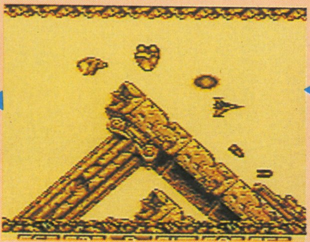

▲す、すごい…。こんな物まであるとは

▼フル装備の私に立ち向かってくるとは…

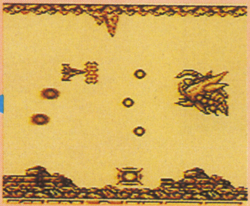

▼しかしこの奇怪な植物はいったい何だ？

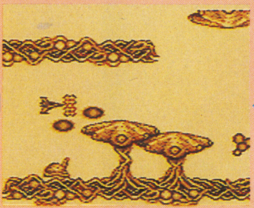

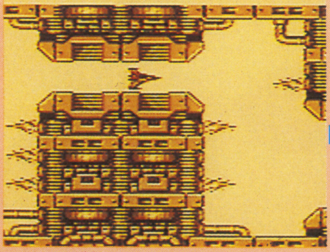

▲なんて狭いんだ！

▼壁がいきなり盛り上がってきた

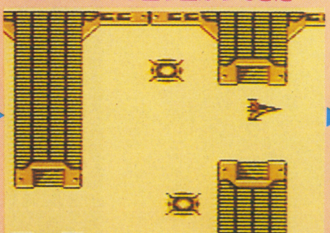

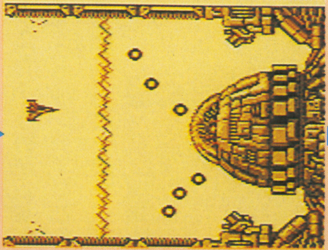

▲なんだ!? 吸い寄せられるー！

おなじみのパワーアップ

パワーアップは全部で6種類あって、ミサイル、ダブル、レーザーは、それぞれ3種類の中から1つ選んでプレイできる。どのパワーアップを選んでもそれほど、戦力的に差はでないと思うので好みで決めていいだろう。パワーアップの方法は一定の敵を倒すとパワーアップカプセルが出る（たまに敵全滅カプセルが出る事もある）。それを取ると下のゲージが動き、自分の好きな所でパワーアップボタンを押せば、その装備をつける事ができるぞ。

固定のパワーアップ

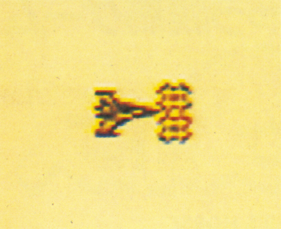
▲フォースフィールド、3回まで敵と敵弾を防げる

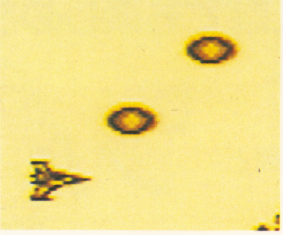
▲オプション、最高2つまで付けることが出来る

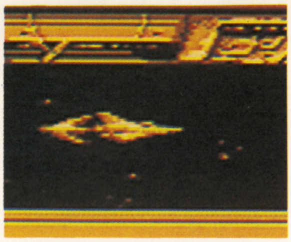
▲スピードアップ、最高5段階まで速くなる

選べる3タイプ

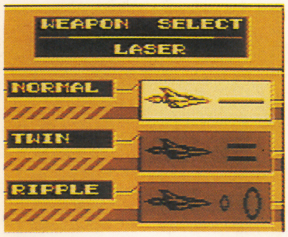

▲レーザー、私はノーマルが好き（だから誰も聴いてないって…）

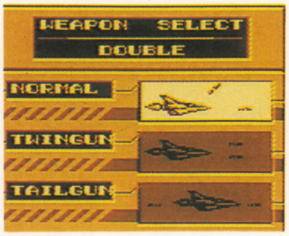

▲ダブル。あまり使う事の無いパワーアップだ

▲ミサイル。すべて地をはう。私は2WAYが好きだ

スタート

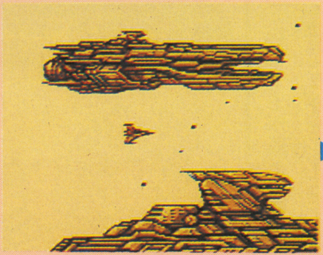
▲母艦と共に飛行する自機

▼何者かの攻撃で破壊される母艦

▼くそっ！　とりあえず逃げよう

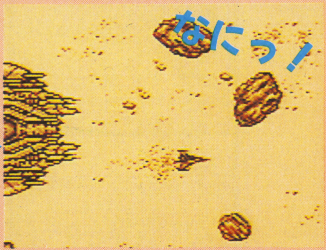

▲こいつが母艦を破壊したやつか！

▼と、その時いきなり操縦不能に…

破壊成功！

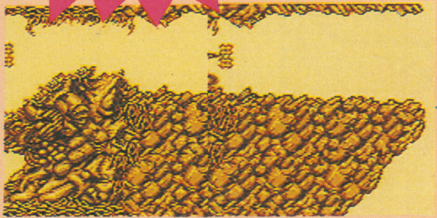

▼ボスを倒すと、脱出口が開いた…

▲しつこいやつめ！

▼こついがボスか、オレは敵の胸めがけレーザーを撃ち込んだ

▲どうやら敵につかまったようだ

▼オレはバックファイヤーを使って電磁バリアを破壊した
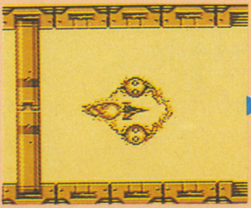

▼パワーアップがすべて無くなっている！　オレは慌てた
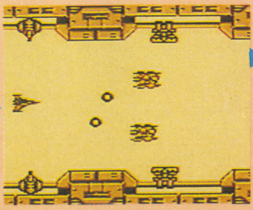

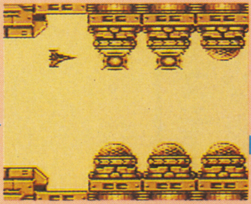
▲ドームの中にはパワーアップカプセルが入っていた、ラッキー

▼どひぃーっ！　いきなり目の前にバットが現れた
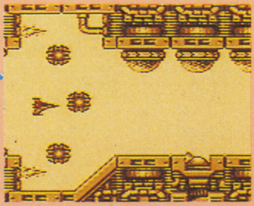

老若男女を問わず、誰でも楽しめちゃう競馬ゲーム

競馬は知的ゲームである。
競馬はロマンである。
そして競馬には、馬と人間との熱いドラマがある。

ウイナーズホース
EXCITING HORSE RACING GAME
WINNER'S HORSE

メサイヤ（NCS）	9月20日発売予定	¥4,000（税込）	カートリッジ

レースと予想を楽しめる

ここ数年、競馬人気はどんどん過熱してきている。今や、老いも若きも男も女も、競馬場で馬券を買い求め、レースに熱狂する時代である。大井競馬場（*1）で行われるトゥインクルレースと来た日にゃ、若いカップル達の、絶好のデートスポット（*2）となっているのである。

「ウィナーズホース」は、そんな時代に、タイムリーに生まれるゲームボーイソフトである。だがここで、たかが競馬ゲームと見下して貰っては困る。このソフトは、単なる競馬レースゲームや予想ソフトとは一線を画す。なんと1本で、レースも予想も楽しめちゃうという、1粒で2度おいしい（*3）ソフトなのである。競馬ゲームにアクション性を求める人も、実際の競馬予想を求める人も、両方楽しめるソフトってワケ。う〜ん、ラッキーハッピー（*4）！

▲タイトル画面でモードセレクト。レースか予想かを決めるのだ

レースモード

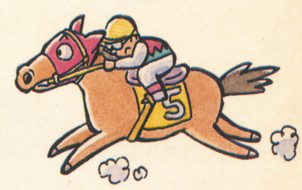

プレイヤーが馬主となって、馬を育てながらレースに出場させるモード。レースはプレイヤーが馬を操作して行い、勝てば優勝賞金を獲得できる。目標は4年間で賞金総額10億円獲得だ。

馬を選択する

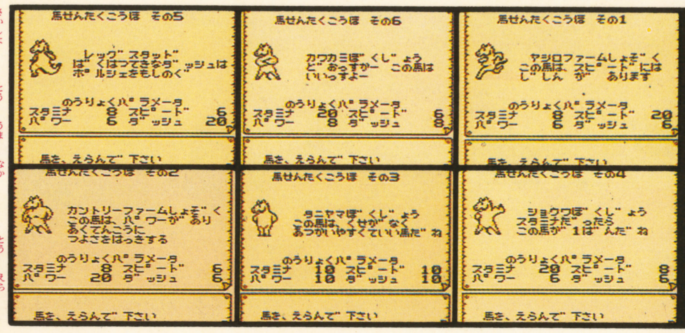

最初に6頭の馬の中から1頭を選んで馬主となる。それぞれステータスが違うから、よく考えて選ぼう

トレーニングをする

▼レースができない週はトレーニングするがよし。自分でやれば1週間で終了、トレーナーを雇うと4週間で終了となる

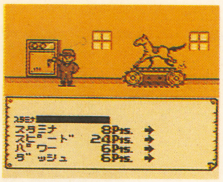

▲これはトレーナーによるスピードのトレーニング。トレーナーを雇えばステータスを4Pts、自分だと1Ptsあげられる

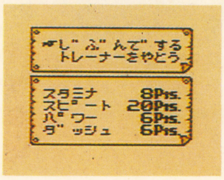

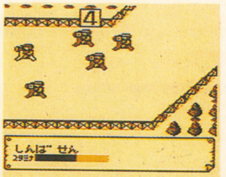

▲レーススタート！ Bボタンを押して馬を走らせるのだ。距離とスタミナ、その他のステータスを考えながら走らせよう

レースをする

▼レースをするを選ぶと、その週に行われる全レースが表示される。プレイヤーの馬が出馬できるのは○印のついたレースだ

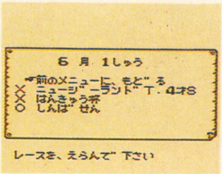

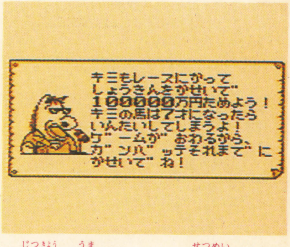

▲実況の馬がモードの説明をしてくれる。サングラスがダンディでイカしてるぜ、実況の馬！

レースモードのポイント

休養、トレーニング、レース、この3つのバランスを上手く取りながら進めるのがコツ。レース・スケジュールを考慮し、バランスを取らなければならないのだ。頭使うぞ。

レーススケジュール

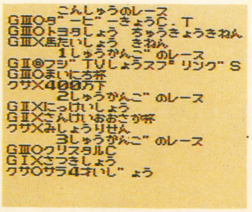

▲4週分のスケジュールを1度に見る事ができる。ここで、出馬できる週とトレーニングする週を考えるってワケだ

もち馬のデータ

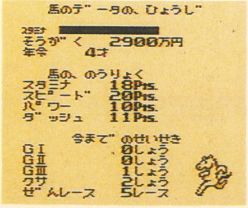

▲ゲーム途中で、馬のスタミナゲージ、獲得賞金総額、馬齢、馬の能力、今までの成績を見る事ができるのだ。

きゅうけいする

▲ひとレース終えたら、休憩してスタミナを回復させよう。ウ〜ン、なんかこう牧歌的な画面が心に染みるよな

©1991 メサイヤ

予想モード

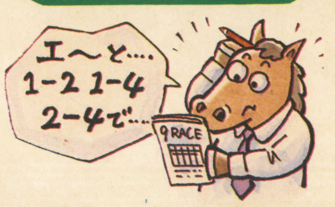

JRA（＊5）が開催する実際の競馬のレースを予想するモード。各馬のデータを、競馬新聞や専門誌等を使って入力、コンピュータに予想順位をはじき出して貰うのだ。予想は連勝複式で、馬番制または枠制で表されるぞ。

今一歩というところでいつもハズしてる人、コレに頼ってみるのもいいかもね。競馬場にも持っていけるし。

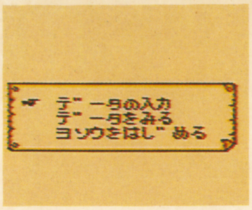

▲予想モードで使用するのはこの3つ。入力したデータは後から修整できるからね

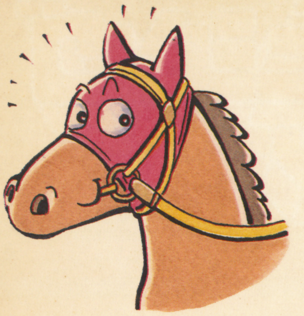

データの入力

データの入力は、競馬新聞や専門誌に掲載されているものを使用すればOK。

データは大きく分けて、レースに関するものと馬や騎手に関するものとがあるぞ。

●レースデータ●

まず始めにレースに関するデータを入力する。

レースの格付け（＊6）、レース名、頭数（＊7）、単枠指定（＊8）の有無、馬場状態（＊9）、競馬場（＊10）、距離（＊11）、芝かダートか、負担重量（＊12）等の項目がある。

これらの中で注意したいのが馬場状態。こればっかりは前日の予想が確実とは言いきれないので、レース当日の馬場状態をチェックして、入力した方がいいぞ。

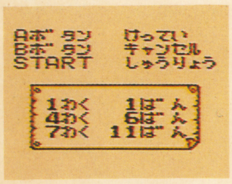

▲単枠指定がある場合は、この画面で細かく入力する事になる。何枠の何番かを新聞見ながら入力しましょ

▼GⅠレースの場合だけ、レース名を選択できる。GⅠレースは年間16回、競馬ファンの夢よのう

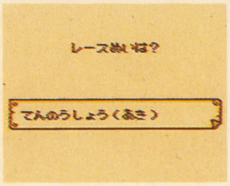

●馬・騎手データ●

レースに関するデータ入力が終わったら、続いて馬や騎手に関するデータの入力となる。

ここでは、馬の年齢、性別、負担重量の前走との増減幅（＊13）、騎手実績（＊14）、コースの適性（＊14）、距離適性（＊14）、馬場状態適性（＊15）、格付け（＊14）、最近の成績（＊14）、過去の実績（＊14）、調教状況（＊14）、馬体重の増減（＊16）、休養（＊17）、脚質（＊18）等を入力。

ちょっと迷うデータがあった時は、詳しい人に頼ろうね。

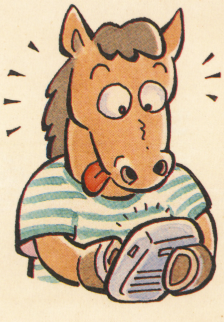

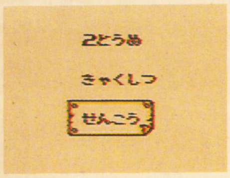

▲脚質は新聞や専門誌で、一目瞭然。但し、たま〜に新聞によっては脚質が異なる事もあるから注意。ま、確実なものを選ぶ事だ

▼A〜Eランクで入力するのだが、新聞や専門誌等ではランク付けでキチッと表示されてない場合も多い。自分で判断するしかないぞ

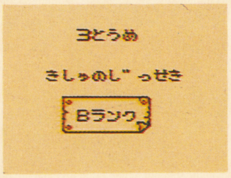

データをみる

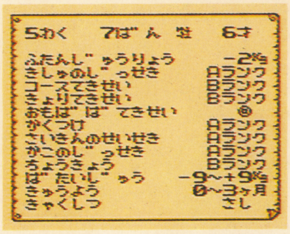

▲入力したデータは、この項目で1頭ずつ1度に見る事ができる。これは親切設計よのう

予想をはじめる

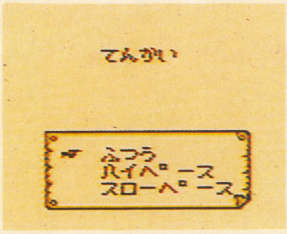

▲予想はレースの展開によって3通り表示される。どんなペースにも対応した予想っちゅうワケや

枠制の予想

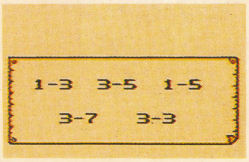

▲枠制の予想というのは、いわゆる連勝複式の事。日本で最も人気のある馬券は、この連勝複式なんだよね

馬番制の予想

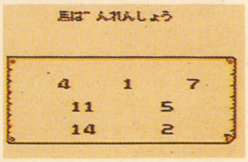

▲馬番制というのは、その名の通り馬の番号で表示される予想。つまり単勝の馬がわかるというワケだ

用語解説

＊1 大井競馬場
東京都大田区にある。トウインクルレースは夜行われる競馬。

＊2 デートスポット
いちゃつくな、カップル！

＊3 1粒で2度おいしい
グリコのおまけで一世を風靡したフレーズ。もはや死語。

＊4 ラッキーハッピー
GB編集部の謀氏が流行語大賞を狙って流行らせようとしているが誰も相手にしない。

＊5 JRA
日本中央競馬会の事。

＊6 格付け
GⅠ、重賞、特別・平場、新馬・未勝利の4種類に分けられている。

＊7 頭数
5〜20頭ある。

＊8 単枠指定
指定される馬は、いわゆる強い馬。

＊9 馬場状態
良、稍重、重、不良の4種類。良は乾燥したグッドな状態、不良は水が浮いてぬかるんだ状態だ。

＊10 競馬場
札幌、函館、福島、新潟、東京、中山、中京、京都、阪神、小倉。

＊11 距離
1200M〜3600M。

＊12 負担重量
定量、別定、ハンデの3種類。

＊13 負担重量の前走との増減幅
−3〜＋3まで入力。

＊14 騎手実績（その他）
A〜Eランクで入力。

＊15 馬場状態適性
新聞や専門誌などに◎や○、△で表示されている。

＊16 体重の増減
前走との比較。〜−10、−9〜＋9、＋10がある。

＊17 休養
前走からの馬の休養期間。

＊18 脚質
逃げ、先行、差し、追い込みがある。

バニシングレーサー™

アメリカ大陸横断大冒険！悪い自動車をけちらすの事

オーソドックスな横スクロールアクション……と、思いきや、どっこい仕掛けが凝ってて、とても楽しめるのだぁ〜！

ジャレコ	発売中	¥3500(税込)	カートリッジ

ニューヨークを目指すの事

お空にぽっかり白い雲、なみいる車をけちらして、目指すは遥かなニューヨーク！

ジャレコの新作、バニシングレーサーを紹介するね。先月も少し紹介したけど、キミが主人公サブロッくんを操って、ニューヨークを目指す横スクロールアクションだ。出てくるキャラは、かわいいけれど、全5ステージの冒険は結構シビアだぞ。

簡単操作でバッチグーの事

さてさて、サブロッくんの前途は多難。向う旅路は敵ばかり。だからと言ってあきらめちゃいけないよ、サブロッくんはAボタンでジャンプすることができるんだ。敵が前から来たらジャンプで避ける！　これがこのゲームの基本。上から踏みつぶせば敵を倒すことも出来るし、そう悲観したものでもないでしょ？　しかも、この踏みつぶす感触が気持ちいいんだな。なんて言うのか、「ぷにっ」って言うか「ぷちっ」っていうのか、うまく表現できないけど。

要はタイミングだね。難しいこと考えずに楽しめるぞ！

ストーリー・オブ・バニシングレーサー

スクラップ置き場に横たわっていたサブロッくんは星に願いました、もう一度走りたい…と。すると彼の前に一人の女神が現れ、言いました。アメリカで悪い車達が暴れています、退治してくれませんか？
冒険の始まりです…。

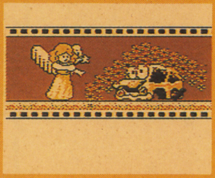

▲ああ女神さま！　さあ、ガンバルざんすよ〜！

▲各ステージの最初に表示されるマップ。冒険の旅はここから始まるわけだ、気合い入れろよな！

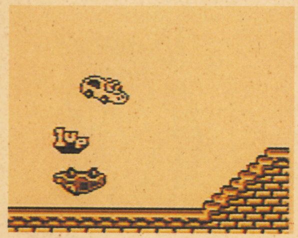

▲燦然と輝く「1UP」の文字。敵を4回連続で踏みつぶすと出るぞ、ラッキー！

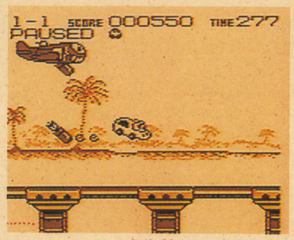

▲Bボタンで一時的にダッシュが出来る。うまく使わないと先に進むことは出来ないぞ！

STAGE1

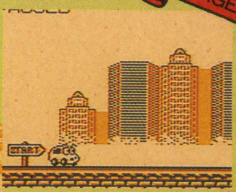

▲ビルをバックにハイポーズ！　流石にこの面は簡単だぞ。鼻歌まじりにフンフフーン

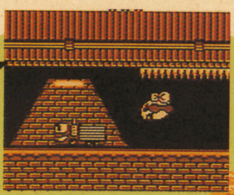

▲トンネルの天井についているギザギザが、結構クセ者。敵を踏みつぶした際に当たってしまうのだ

▼空飛ぶサブロッくん。あの翼も鉄でできてるのかな？　ふとしたギモン

STAGE2

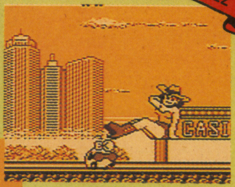

▲しつこい男はキライよっ！　キック炸裂、ううう、ふられた〜

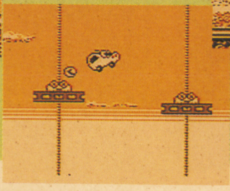

▼このシーンを見てドンキーコングと言ったら友達に古いと言われた…

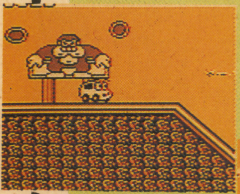

▲このシーンをドンキー……以下同文

NEXT STAGE

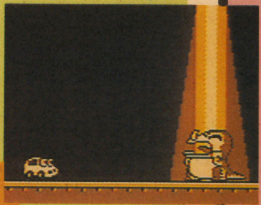

▲ステージ1のボス登場。へんな顔してらぁ

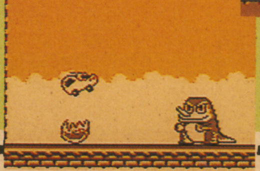

▼ゲゲッ！　火を吹きやがった。実はかなりの強敵、あたりまえか、ボスだもんなあ……。でもへんな顔だぁ

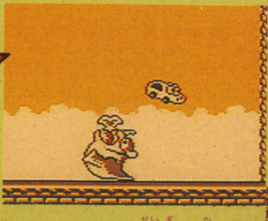

▲はっはっは、正義は勝つ！　ちょろいちょろい、ってなもんだ（実は7回目の対決にしてようやく勝てた）

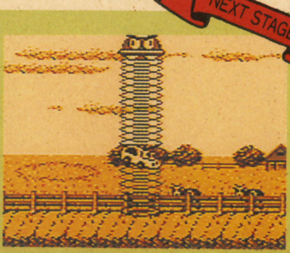

▲ピンクレディーのUFOって歌、よく歌ったな。幼稚園の頃だけど

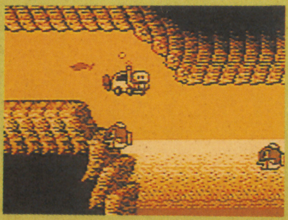

▲水中のサブロッくん。ああ、冒険の旅はまだまだ続く！

©1991 JALECO LTD.

GB情報局

カプコンの夏休み大プレゼントはバッチセットとテレカだよ！

PRESENT

盛りだくさんのイベントで暑い夏を楽しくしてくれるカプコン。アルフ　ライラの初ライブ（7/31　GMフェス）なんて話題も気になるけど、ここではゲーム大会の情報をお知らせしよう。

まず、8月20日まではSFCソフト「ファイナルファイト」のハイスコアチャレンジ大会。これは全国の小売店の店頭約500軒で開催されているぞ。それから8月1日には、東京・池袋の東武百貨店にてゲーム大会（仮称）が行われる。さらに8月6日は東京・池袋サンシャインシティ文化会館4Fで、ゲーメスト杯争奪「ストリートファイターII チャンピオンシップ大会」、同じく6日と7日には、名古屋の吹上ホールで行なわれるゲームザウルス91に出店するなど、まさにイベント三昧だ！

ところで、そんな元気なカプコンから読者プレゼントのおいしい話。Ⓐ缶バッチ6個セット（20名）と、Ⓑファイナルファイトテレカ（10名）の2種類だ。希望者は官製はがきに希望商品と住所・氏名・年齢・職業（学年）を明記して
〒160
東京都新宿区新宿1の29の5
GB編集部「カプコン」係まで応募しよう。締切は8月31日（当日消印有効）。希望商品はハッキリ記入してね。

▶種類はファイナルファイト、エリア88、ロックマン、超魔界村だ

◀ファイナルファイトのソフトは好評につき再発売されている

メタルスレイダーグローリーのB4サイズポスター、欲しい!?

PRESENT

▼HAL研究所の自信作。手強えのあるアドベンチャーゲームはこの夏の味方だね！

8月10日発売の「メタルスレイダーグローリー」の商品パッケージ内に付いているオリジナルポスター。この折れてないヤツが欲しいなら、今すぐ官製はがきに住所・氏名・年齢・職業（学年）を明記してGB編集部「ポスター」係に応募しなさい。締切は8月31日（必着）、限定20名様だ！

SNKの出版社対抗ゲーム大会で活躍したⓀからのプレゼント

PRESENT

あれば便利のNEO-GEOシステムカードを、2枚セットで20名様にプレゼントだ！

実はこれは、SNKのゲーム大会での戦利品というべきもので、プレゼントにあたっては特にⓀに敬意を表してもらいたいんである。なにせ、あのゲーム下手と言われ続けた彼が、「リーグボーリング」でまさかの2位獲得。さすが、かつては鉛筆が握れなくなる程のボーリング場通いをした男だと、妙に納得してしまった。とにかく希望者は、官製はがきに住所・氏名・年齢・職業（学年）とⓀへのメッセージを書いて、8月31日までにGB編集部「SNK」係へどうぞ。

▲もしや優勝!?　との期待でドキドキしていたⓀはトップが他の編集部と知りさかんに照れ笑いを…

NECアベニューから、ソル・ビアンカグッズをプレゼント！

PRESENT

▶大切なフロッピーディスクはお気に入りのホルダーに入れて保存する！ パソコンユーザーの常識

写真ではよく分からないと思うけど、実はこれはフロッピーディスクホルダーなのだ。表と裏にイラストが入って、フロッピーを2枚保管できるもの。8月7日に「ソル・ビアンカ2」のLDが発売されるのを記念して、10名様にプレゼントだ！

応募は、官製はがきに住所・氏名・年令・職業（学年）を明記して、GB編集部「ソル・ビアンカ2」係まで。締切は、8月31日（当日消印有効）だ。

●LD「ソル・ビアンカ2」

5人の美少女宇宙海賊ソル・ビアンカは、新たなる財宝を求めて再び現われた。狙うは高エネルギー結晶体パーシャ。しかし、忍びこんだ客船にはゴメス組と名乗る別の宇宙海賊が…！

発売予定は8月7日。特別特典のフロッピーディスクには設定などのデータが満載！

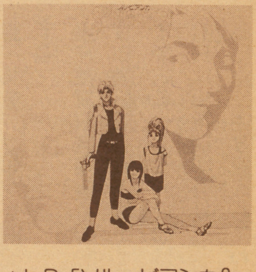

▲LD「ソル・ビアンカ2」
¥6,000（税込）カラー42分

「スキャナーズ2」ビデオ発売記念オリジナルテレカを3名に

PRESENT

6月7日に封切りを終えた「スキャナーズ2」。恐るべきサイキック・パワーで全世界を興奮させたあの大作が、9月25日にビデオグラフからビデオリリースされるぞ！

そこで、この発売を記念して、ビデオグラフからオリジナルテレカをプレゼントだ。

応募方法は、官製はがきに住所・氏名・年令・職業と電話番号を明記して、次の宛先まで送ってね。

〒107東京都港区赤坂4の17の7
東北新社内　ビデオグラフ㈱
「スキャナーズ2テレホンカードプレゼント　ゲームボーイ」係

なお、締切は8月31日（当日消印有効）。どしどし応募しよう！

・ビデオ「スキャナーズ2」
（1990年アメリカ作品）
¥16、274（税込）

ただ思考するだけで人間を破壊できる程の超大なパワーを持つスキャナー（超能力者）たち。彼らの能力を利用しようとする警官フォレスターは、対スキャナー薬を使って彼らを次々とその支配下においていく。そして、この世で最も巨大なパワーを持つスキャナーのデビットを使って、ますます悪事を重ねていくのだ…。

（カラー　104分）

◀テレカにはこの写真と「スキャナーズ2」のロゴが入っているのだ！

華麗なるまんがの祭典「まんが大博覧会」に50組100名をご招待

PRESENT

日本の漫画界を代表するおなじみの作家500人の創り出したキャラクター達が、池袋サンシャインシティに集結！ 環境展示と遊びの空間を活かしたアメニティスペースを提供してくれるぞ。

主なコーナーは「トキワ荘、若き日の漫画家たち」「ヒーローコミック」「妖怪コミック」「レディス・コミック」「タイムカプセル」などで、「まんが」の歴史から最新の「コミック」までの集大成イベントだ。

詳細は以下の通り。

「まんが大博覧会
―作家500人展―」

〈日時〉7月30日～8月30日

〈会場〉東京・池袋サンシャインシティ／ワールドインポートマート4F

〈主催〉東京放送／東映

〈発起人〉
実行委員長　石ノ森章太郎
赤塚不二夫／上田トシコ／さいとう・たかを／里中満智子／ちばてつや／花村えい子／藤子不二雄Ⓐ／牧美也子／牧野圭一／松本零士／水木しげる／水野英子／わたなべまさこ
（50音順、敬称略）

なお、このイベントの開催期間中有効の特別招待券を抽選で50組100名様にプレゼントするぞ。応募は、GB編集部「まんが大博覧会」係まで。まんがファンなら大歓迎だ！ 8月31日締切（当日消印有効）。

▲「まんが大博覧会―作家500人展―」のポスターには、なつかしのキャラクターから現在大活躍しているものまでが勢ぞろい。まんがの歴史は長いっ！

PRESENT

富士山太鼓まつり開催を記念して富士山の麗水48缶プレゼント

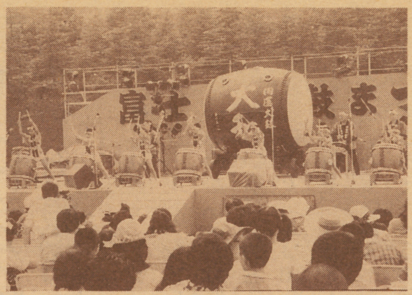

日本の山といえば誰でも思い浮かべるのが富士山。最近はアイドルショップが進出したり、噴火の噂があったりと仲々注目を浴びている。

でも、日本を代表する山だもの、やっぱり日本古来の伝統芸能が一番似合うんじゃないのかな。―と言う事で、第6回富士山太鼓まつりの開催だ！　会場は富士山御殿場口新5合目特設野外ステージ、実施内容は以下の通り。

・8月24日(13：00〜20：00)
①様々なジャンルのバンドの演奏。フィナーレには、ドラムスと和太鼓による壮大なジャムセッションもある。
＜出演予定バンド＞
東京ダイナマイツ、寺島バンド、WISH他
②打ち上げ花火(20：00)
③太鼓リレーマラソン(20：30〜)
・8月25日(10：00〜15：00)
①全国の太鼓の競演(10：00〜13：00)
②アトラクション(13：00〜13：30)
③大和一人打ちコンテスト(13：30〜)

また、同時開催として富士山物産市があり、地場物産品やおみやげ品の即売が行われる。交通は御殿場駅東口からの特別無料バス(約40分)が便利だ。(問合せ☎0550(82)4622　御殿場市商工観光課)

さてさて最後にプレゼントのお知らせ。写真の「富士山の麗水」を、12缶セットで4名様にお贈りしちゃうよ。希望者は、官製はがきに住所・氏名・年令・職業(学年)を明記して、GB編集部「富士山」係まで送ってね。8月31日締切(当日消印有効)だ。

VIDEO

休日にぼーっとビデオ鑑賞そんなぜいたくしてみたい

「ストリートファイターII〜カプコン〜」
¥5、800(税込)
絶大の人気を誇るアーケードゲームの、まだ誰も知らない極秘の攻略テクをわかりやすく解説。ゲームに勝つポイントも教えてくれる、ファン必見版だ。
発売中　カラー60分
ポニーキャニオン

「TVゲームの歴史〜カプコン編2」
¥3、800(税込)
カプコンの黄金期とも言われている86〜87年の10作品を収録。「アレスの翼」から「ストリートファイター」まで美しいグラフィックでつづっていく。
8／21発売　カラー30分
ポニーキャニオン

「ツイン・ピークス」
¥13、390(税込)
全米で大ヒットしたTVシリーズ。ひとつの死体から生まれてくる小さな町ツイン・ピークスの複雑な秘密が、驚くべき事実となって人々の裏の世界を浮き彫りにする。
発売中　カラー170分
アミューズビデオ

筋肉少女帯「三年殺し」
¥4、300(税込)
1988年のデビュー当時のビデオクリップから、1991年の最新ライブシーンまでの約3年間にわたる筋少の歴史を全10曲に乗せて語る！　予約特典は筋少日報。
8／5発売　カラー60分
トイズファクトリィ

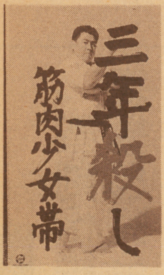

視アップ力

全国的大反響

近視・遠視・弱視・乱視・斜位・不同視・老視の方……トレーニングで回復OK！

■パーソナルスコープとは……。
東大名誉教授、故石原忍先生の著「小眼科学」に毛様体筋の緊張を緩和させ調整すると云う近視矯正理論と研究陣により開発されました。「パーソナルスコープEX」は適度に毛様体筋を運動させ、緊張をやわらげ、活発化させ、科学的に視力を回復させる。そして本器はスライドバーにより、眼の総合トレーニングが行えます。

特長　遠方凝視、近方凝視、遠近凝視、両眼融像等の訓練が出来、近視、遠視、弱視、乱視、斜位、不同視、老視等に効果が有り、そして大脳刺激をもたらし、集中力、記憶力、速読力を高めることが出来る画期的な訓練器で、副作用もまったくありません。(実用新案特許申請中！)

トレーニングは1日7分
左記の写真の様にのぞくだけで軽量・小型でIC回路内蔵により、スイッチワンタッチの全自動だから非常に簡単。(近視だからとあきらめてはいけません。メガネ、コンタクトをご使用の方は是非一度お試し下さい。)

◎今回、本誌読者に特別頒布！
定価70,000円を特別価格49,800円で。クレジット月々2,800円より。(消費税込み)※商品をお急ぎの方は電話か現金書留にてお申し込み下さい。もし商品が気にいらない場合は商品到着後7日以内にご返送下さい。送料は本人負担となります。

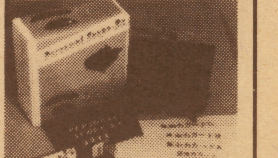

〈定格・仕様〉
電圧・6V・遠率－6X・倍率＋6X・IC・サイズ、タテ145、ヨコ172、高さ50・重量315g・材質ABS樹脂

お申し込み、資料請求は電話かハガキで下記まで。

発売元　視力回復促進協会　〒550 大阪市西区江之子島1-6-2-47(GB係)　☎(06)448-8481(代)

PRESENT

旅先にもこんぺいとう！オリジナルトランプをプレゼントだ

6月のデビューアルバムに続いて、ミニアルバム「ひとにやさしいふたつ星」をリリースした"こんぺいとう"。何と言っても愛らしい歌声で、夏の暑さを吹き飛ばしてくれちゃうね。

さて、そんな2人からプレゼントのお知らせだ。商品は、セカンドアルバムリリース記念の「こんぺいとうオリジナルトランプ」！裏面にはTOMOKO&MIZUKIのキュートな笑顔で、見ているだけでもウキウキしてきちゃうぞ。ちなみに材質はプラスティック、使いやすさバツグンだ。

応募方法は、官製はがきに住所・氏名・年令・職業を明記の上

〒102東京都千代田区五番町12の6
五番町マンション1F
(株)バップ

「こんぺいとうトランププレゼント・ゲームボーイ」係まで。締切は8月末日、限定3名様にプレゼントだ！

海へ山へと旅行の計画も多い夏休み。こんぺいとうのトランプで遊べば、楽しさは倍増するぞ。

▶セブンブリッヂにポーカー、ブラックジャックと遊び方は無限大
提供：株式会社バップ

EVENT

夏休みドラクエイベント開催中「メッカ原宿」は要チェック！

日本で最も数多く、ドラゴンクエストワールドグッズをそろえているのが「メッカ原宿」だ。嬉しい事にこのお店では8月31日まで（AM10時からPM7時営業）、スライムをテーマにした夏休みイベントを行っているぞ。一番の目玉は「スライムイヤリング」のテスト販売。これは、ドラクエⅣで勇者がつけているもので、ここにしかない貴重なグッズだ。それから、「海賊の宝箱」の実物を展示したリキングスライムのアドバルーンをあげたり、ドラクエⅤの超特大ロゴが登場するなど、記念撮影のポイントも豊富！ミニクイズの企画もあるそうだから、何かイイ事が待ってるかもね！

・メッカ原宿・
東京都渋谷区神宮前1の15の2　アイドルワンダーランド1F　（JR原宿駅下車）
☎03－3497－1577

BOOK

「聖剣伝説」の攻略本が基礎知識編&完全攻略編とそろったぞ

人気集中のGBソフト「聖剣伝説－F・F外伝－」の攻略本が続々と発刊！好評発売中の第1弾は「聖剣伝説基礎知識編」（税込650円）。基本的な操作方法から、キャラクターや武器などの徹底解説、モンスターデータまで収録されているぞ。

そして8月10日に発売予定なのが第2弾の「聖剣伝説完全攻略編」（税込850円）だ。街や村への最短ルートやダンジョンマップ、B3サイズのワールドマップもあって超便利！

また双方とも、米田仁士先生の迫力ある扉絵と九月姫先生のマンガを掲載。ゲームクリアに役立つのはもちろん、目にも楽しい攻略本だ！

CINEMA

大友克洋と江口寿史が組んだアニメ映画「老人Z」に話題騒然

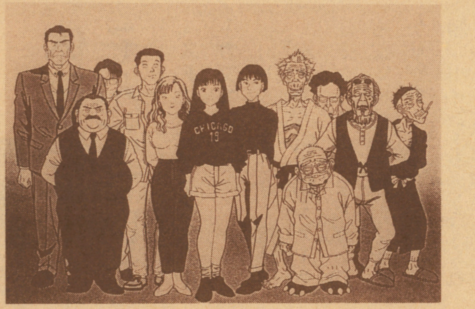

従来にないユニークさ、あくまでもエンタテイメントに徹したアニメが今秋（9月14日）公開予定と発表されたぞ！

その名も「老人Z」（配給：東京テアトル　バビット）。これは、日本アニメ界の常識を超えた、怒とうのメカアクションと連発ギャグを特徴とする作品だ。

原作と脚本、そしてメカデザインの担当は大友克洋。かれは自作の「AKIRA」でコミックのみならず、映像ジャンルでも非凡な才能を発揮したクリエイターだ。

そしてキャラデザインには、ポップな絵柄が魅力の江口寿史。他にも豪華スタッフが勢ぞろいしているぞ。

ストーリーの方も、寝たきり老人を乗せた自動看護ベッドが変形しながら勝手に動き出し、軍事用戦闘ロボットと戦うという変わったもので、今からとっても楽しみだ！

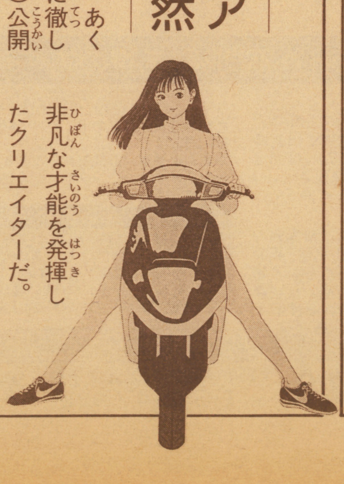

GOODS

電子回路を組み立てて、電気の世界を実体験「キッズラボ33」

サンスター文具株式会社から発売されている、実験素材「キッズラボ33」を、キミはもう知っているかな？ これは楽しみながら電気や電子の世界を勉強できるセットなんだ。実験できるのは、電子回路・デジタル回路・電子サウンドの色々で33通りある。やり方は、配線ボードの上にセットされている10種類の部品を、マニュアルブックの順番に従って、配線材でつないでいくだけだ。手軽で簡単なので、誰でもトライすることができ大満足！ やり込むほどに、奥深い電子の世界に興味がわいてくるぞ。

・セット内容・
配線ボード一台、配線材、マニュアルブック
・電源・
単3電池4本（別売）

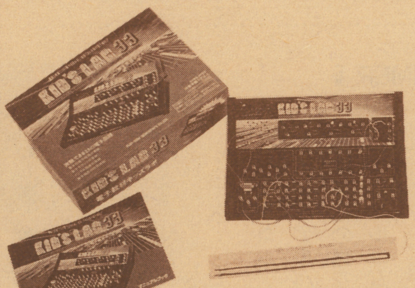

▲HG401−1 キッズラボ ¥5,000（税別）で発売中！

EVENT

初ライブの2バンドを加え、更にパワーアップしたGMフェス

▼'90にZUNTATAと競演したS.S.T. BANDは両日出演の予定だ

昨年に引き続き、今年もGMフェスが開催される。今回の話題はALFH LYRAの初ライブと、GAMADELICのデビューだ！（GB NEWSを見てネ）GBでは特派員にらぁ橋を任命。来月号でその模様を刻命にレポートする予定だ。乞うご期待！

EVENT

カルチャーブレーン主催Wトーナメントゲーム大会だ

毎年恒例、カルチャーブレーンの夏休み全国店頭ゲーム大会。今年は人気ソフト2本のWイベントだ！

①「飛龍の拳スペシャルファイティングウォーズ」
4つのモードの1つのVSトーナメントモードを使っての勝ち抜き戦。予選は8月11日まで全国店頭にて開催、決勝は8月16日東京後楽園ホールでの大バトルだ。

②「SFC・スーパーウルトラベースボール」
ウルトラ球団を使って3回戦のイニングで戦う。予選は9月16日まで全国店頭にて、9月22〜23日に決勝だ！

予選開催店など詳細は店頭ポスターを見てね。

EVENT

茶々丸の全国武者修行！全国10店舗でイベント開催

「ヒューマンフェア・夏の陣」のお知らせ！ 茶々丸とゲームをしたり、質問をしたりして遊んじゃおう。

・開催店リスト・
8/2(金)（山形・山形市）ファミコンプラザ・トム
8/3(土)（大阪・八尾市）よしおか玩具店
8/8(木)（愛知・名古屋市）おもちゃのメルヘンみどり店
8/10(土)（埼玉・川口市）アンドウトーイ
8/14(水)（愛知・春日井市）おもッちゃマン春日井店
8/19(日)（広島・井原市）おもちゃのデパートさのう
8/20(火)（大分・日田市）ぴーこっく日田店
8/29(木)（神奈川・横浜市）ファンハウス
9/1(日)（大阪・枚方市）アポロ

ゲームソフトを始め、どんなものでも掲載ＯＫ！
業者を通さず個人から個人へ直接売買できるので
高く売れる 安く買える
ゆずる（売ります）・もとむ（買います）
不用品売買リストの原稿募集

今なら掲載は何回応募しても 無料
詳しくはハガキに“売買案内書請求”と書き 〒326 足利郵便局私書箱７７号 ＫＡＮＮＯ宛へ送って下さい。

CD

豊作！ゲームミュージック！どれも魅力たっぷりのCDだっ

ロイヤルブラッド

作・編曲を「mid ori」が担当。ファンタジックでポップな曲調で、ゲーム音楽のアレンジバージョンを超えた、もう一つの世界を感じさせる。様々な要素が一体となった奥の深いサウンドだ。

¥2,900(税込)光栄レーベル 8／25発売 ポリドール

STRIKE FIGHTER

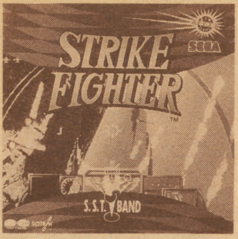

セガ最新の大型ムービング筐体、戦闘機シューティングゲームのSD化。メンバーチェンジで気分一新したS・S・T・バンドのアレンジバージョン2曲を収録。オリジナルも完全収録だ。

¥1,500(税込) 8／21発売
ポニーキャニオン

COTTON

ファン待望！可愛いキャラとゲーム中の声が人気の同名ゲームCD化だ。オリジナルバージョンとその話題のボイスを完全収録。ジャケットには制作者自身の書き下ろしイラストを使用している。

¥1,500(税込) 8／21発売
ポニーキャニオン

PREPRIMER II

ファルコム・ニューエイジ・アルバム第2弾は、南の島をテーマに、ファルコムのゲーム・サウンドから夏のイメージをピックアップしている。ゆったりしたアコースティックサウンドが心地良い。

¥3,000(税込)発売中
キングレコード

聖剣伝説

この夏、人気集中のGBソフトは何と言ってもこれ。「果てしなき戦場」「伝説よ永遠に」ほか、未発表曲の「街」など全27曲収録の完璧盤だ。

¥2,300(税込)
スクウェアブランド
発売中 NTT出版

ファイナルファンタジーIII

名作はいつまでたっても忘れられない！ゲームの原音を忠実に再現しているので、サウンドとともに数々の名場面が蘇ってくる。全44曲を完全収録だ。

¥2,300(税込)
スクウェアブランド
発売中 NTT出版

765 MEGA-MIX

ナムコGMがダンサブルにリフレッシュ。全レコーディング工程にナムコスタッフを迎え、戸田誠司のプロデュースも強力な、ノリのいい全6曲だ。

¥2,000(税込)
発売中
アポロン

THAT'S ATARI MUSIC —G.S.M. ATARI GAMES 1—

コンピューターゲーム界最大手のアタリゲームス社。その第一弾作品は、人気の高い5タイトルのオリジナルバージョンのみ収録。GMファン必聴盤だ！

¥2,500(税込)
発売中
ポニーキャニオン

ウィザードリィ外伝 I ～女王の受難～

ソフトに先行して、GB用の新しいWIZ音楽を発表。アレンジ楽曲11曲とオリジナルサウンドメドレー、SEコレクションも含めたぜいたくな一枚だ。

¥2,600(税込)
発売中
アポロン

Falcom J.D.K. BAND 2 ダルク＝ファクトの逆襲

ファルコムの数々の名曲を、J・D・K・があくまでもハード路線にアレンジ。5曲のボーカル曲と切ないバラード曲を収録。その実力の程を感じさせる。

¥3,000(税込)

キングレコード

PRESENT

ドラクエCDプレゼント！

なんとも懐かしい響きを持つ「ドラゴンクエスト」。あの愛と冒険のストーリーが、74分のドラマCDと48ページオールカラーのイラストブックで楽しめる！しかも定価2800円なら、これは超お買得だ。音楽はもちろんすぎやまこういち、キャラデザインはいのまたむつみが担当している。

さて、この素晴らしい「CDシアター」を読者3名に大プレゼントだ！希望者は、官製はがきに住所・氏名・年令（学年）・職業を明記してGB編集部「ドラクエ」係までどしどし応募しよう。締切は8月31日（必着）。

▲これで2800円とは驚き！今すぐ書店かレコード店（7／31より）に買いに行こう

World News

海外ゲーム事情

カメリカ（〝アメリカ〟ではない）というカナダの会社が今回のCESショーに出展、イギリスのコードマスターズ社というソフトハウスが開発・販売しているNES（〝エヌ・イー・エス〟と発音、日本人は、〝ネス〟と言いがちだから注意。いうまでもなくアメリカ版ファミコンの略称）コンパチのソフトを発売すると発表していた。

このコードマスターズ社は23歳と24歳のデビッド&リチャード・ダーリン兄弟が社長をつとめる会社で、ソフトの開発では既に定評があり、イギリスのゲーム雑誌のヒット・ランキングにも常時この会社のソフトが入っている。年齢は若いが1986年からソフトを発売しているというから約5年のキャリアで、火がついたばかりのヨーロッパのビデオゲーム業界では〝ベテラン〟として認められている。

ちなみにNESに接続する周辺機器で〝ゲーム・ジェニー〟という〝幻のビデオ・エンハンサー〟があるが、これもこの兄弟が開発したもの。

この〝ゲーム・ジェニー〟は昨年夏、アメリカの大手玩具メーカーであるガルーブ社がNES用として発売しようとしたが、これを察知した任天堂が、この製品は特許権を侵害するとして裁判所に発売中止を求める訴訟を起こし、判決が出るまでは任天堂の望み通り発売の停止がされている製品。それゆえに〝裁判所で眠っている〟といわれているものだ。ところがカナダでの発売についても同様任天堂が発売中止を裁判所に求めたところカナダの裁判所はこれを却下、つまり売っても良いということになって今年に入ってからカメリアが発売している。発売3カ月で7万5千台を売ったというからなかなかたいしたものだ。この〝ゲーム・ジェニー〟はどんなものかというと、NES本体にはピンが沢山並んでいて何を着けるのか分からないスロットがあるが、そこにこれを差し込むと、今までプレーしていたゲームが全く違った内容のゲームとして遊んでしまうことができるというもの。つまり、レベルの選択の幅が広がってしまうというものだ。キャラクターが不死身になったり、スピードが速くなったり、ジャンプ力が増したりしてしまうわけだが、なかなか先に進めなくてゲームが苦手といった人たち、特に両親くらいの齢の人にもゲームに参加する余地を与えて、それこそ家族揃って楽しんでしまうというようなことができるということで人気を集めているようである。それなら別に売っても問題にならないようにも思えるが、任天堂はオリジナル・ゲーム制作者の意思を無視しているということで〝侵害〟を訴えているわけだ。カメリアは自社の展示ブースの中の一角をカーテンで仕切り、その入口にはガードマンを置いて〝インターナショナル〟つまりアメリカ以外からこのショーを視察に来た人にだけ見せるという〝皮肉〟を展示してみせていた。このカメリアという会社は面白い製品を作っているという噂の多い会社で、NES用のカートリッジをそのまま使うカラー・ポータブルゲーム機だとか、ゲームボーイのソフトをNES本体に差し込んで、普通のテレビでゲームボーイのソフトをプレーするためのコンバーターだとかも製品化しようとしているらしい。NES用のCD-ROMプレーヤーまで作っているという話もある。

高く、安心・確実!!特に今月は買取価格大幅アップします!!!!

買取価格表：下記の表にないソフトは電話で確認して下さい。

スーパーファミコン高価買取中!!

●ファミコン

ソフト	買取価格
ア行	
悪魔くん　魔界の罠	¥1900
悪魔城すぺしゃる ぼくドラキュラくん	¥3100
IKARI	¥1400
井出洋介名人の実践麻雀	¥3600
１９４３	¥3100
イース	¥1700
イメージファイト	¥1700
いただきストリート私のお店によってって	¥3300
井崎修五郎の競馬必勝学	¥2800
維新の嵐	¥5100
ウルティマ	¥1400
ウィザードリー	¥2400
ウィザードリーⅡ	¥1300
ウルティマ　聖者への道	¥1500
V'BALL	¥2000
ウィザードリーⅢ	¥2100
ウルトラマン倶楽部2 帰ってきたウルトラマン倶楽部	¥2400
SDガンダム2	¥2000
SDバトル大相撲・平成ヒーロー場所	¥2300
SDヒーロー総決戦	¥2400
SDガンダム外伝 ナイトガンダム物語	¥3100
SD戦国武将列伝 烈火のごとく天下	¥3100
SDガンダム ガチャポンシリーズ 3 英雄戦記	¥3700
カ行	
がんばれ！ゴエモン2	¥2100
カイの冒険	¥800
貝獣物語	¥1800
がんばれゴエモン外伝 消えた黄金キセル	¥1900
川のぬし釣り	¥3300
キャプテン翼	¥1700
銀河英雄伝説	¥2000
ぎゅわんぶらあ自己中心派	¥3300
キングオブキングス	¥2800
究極タイガー	¥2100
キャッスルクエスト	¥1300
クルクルランド	¥700
グラディウス	¥1500
グラディウスⅡ	¥2700
クインティ	¥900
クォーターバックスクランブル	¥3200
クォース	¥1300
競馬シュミレーション（本命）	¥2500
ケルナグール	¥900
激闘プロレス　闘魂伝説!!	¥2100
激突！四駆バトル	¥1300
五目ならべ	¥2500
コナミワイワイワールド	¥1600
魂斗羅	¥2000
甲子園	¥3100
サ行	
ザ・ブラックバス	¥1900
サイドポケット	¥1800
沙羅曼蛇	¥1500
三国志――中原の覇者	¥2600
三国志（光栄）	¥4600
サンサーラ・ナーガ	¥3600
三国志Ⅱ	¥7600
シティーコネクション	¥700
ジャッキーチェン	¥2600
じゅうべえくえすと	¥3000
スーパーチャイニーズ	¥900
スーパーマリオブラザーズ	¥2100
スカイデストロイヤー	¥1000
スペースインベーダー	¥2300
スーパーマリオブラザーズ3	¥3600
スーパーチャイニーズ2	¥2200
ゼビウス	¥900
タ行	
ダウンタウン熱血物語	¥3100
谷川浩司の将棋指南Ⅲ	¥3900
ダイナマイトボール	¥3500
タイトーグランプリ	¥2800
谷川浩司の将棋指南Ⅱ	¥3800
大戦略	¥3900
双截龍（ダブルドラゴン）	¥2200
タイトーチェイスH.Q	¥2800
ダブルドラゴン2	¥2100
ダウンタウン熱血行進曲 それゆけ！	¥3600
ダブルドラゴンⅢ	¥3300
ちゃっくんぽっぷ	¥1100
ツインビー	¥1500
ツインビー3	¥3100
テトリス	¥2900
鉄道王	¥2900
天地を喰らう	¥2300
テクモボウル	¥3300
T.M.N.T	¥3100
天地を喰らう2	¥4100
ドラゴンボール2大魔王復活	¥1300
ドラゴンボール3悟空伝	¥1700
トップガンデュアルファイターズ	¥3100
Dr. MARIO	¥3100
ナ行	
中嶋 悟 F-1 HERO	¥3100
ナムコクラシック	¥3100
ナムコット麻雀Ⅲ マージャン天国	¥2700
熱血硬派くにおくん	¥1900
熱血高校ドッジボール部	¥3600
熱血高校ドッジボール サッカー編	¥3600
信長の野望	¥3400
信長の野望・戦国群雄伝	¥5100
ハ行	
パチ夫くん2	¥3200
ハイドライト3 闇からの訪問者	¥500
パチコン	¥2100
バックランド	¥900
爆笑！人生劇場	¥3400
ハイウェイスター	¥2100
早打ちスーパー囲碁	¥2500
パリダカールラリー	¥2300
パチプロパチ夫くん	¥3500
バトルフリート	¥3100
パロディウスだ！	¥3100
パチ夫くん3	¥3700
爆笑愛の劇場	¥3400
パーマン	¥2500
爆笑！人生劇場2	¥3400
飛龍の拳	¥1100
飛龍の拳Ⅱ	¥1300
フラッピー	¥1300
フライングヒーロー	¥3000
ファイナルファンタジーⅡ	¥2300
ファンタジーゾーン	¥1200
ファミリージョッキー	¥2100
ファミリーマージャン	¥2500
ファザナドゥ	¥600
ファイナルファンタジー	¥2500
ファイティングゴルフ	¥3100
ファミリーテニス	¥2400
ファミリーサーキット	¥2700
ファイナルラップ	¥2900
ファミコンウォーズ	¥2700
ファミリークイズ	¥1900
ファンタジーゾーンⅡ	¥1600
ファミリーピンボール	¥1900
ファミスタ'90	¥1900
ファイナルファンタジーⅢ	¥2100
ファイヤーエンブレム	¥2000
不思議の海のナディア	¥3800
ファミスタ'91	¥2600
ファミコン将棋　竜王戦	¥3300
本将棋	¥2300
ボンバーマン	¥2100
北斗の拳2	¥1300
POLE TO FINISH	¥3300
北斗の拳3	¥2100
北斗の拳4	¥2900
マ行	
麻雀	¥1900
マッピーランド	¥1400
麻雀大会	¥4100
魔神英雄伝ワタル・外伝	¥2000
まじかる★タルるートくん	¥3500
水島新司の大甲子園	¥3100
女神転生デジタルデビルストーリー	¥1200
名人戦	¥3400
女神転生Ⅱ	¥3400
燃えろプロサッカー	¥2000
森田将棋	¥3300
桃太郎伝説	¥2700
桃太郎電鉄	¥3400
ヤ行	
四人麻雀	¥2400
ラ行	
ロックマン	¥3400
ロックマン2	¥3300
ロックマン3	¥3600
ワ行	
ワギャンランド	¥2700
ワイワイワールド2 SOS!!パセリ	¥3100
ワギャンランド2	¥3400

●PCエンジン

ソフト	買取価格
R・TYPEⅠ	¥1400
R・TYPEⅡ	¥2100
アフターバーナーⅡ	¥3100
イースⅠ・Ⅱ（CD-ROM）	¥3600
ヴァリスⅡ（CD-ROM）	¥3000
F-1 PILOT	¥1600
F1 ドリーム	¥3200
F1 トリプルバトル	¥3400
F1 サーカス	¥4300
カトちゃんケンちゃん	¥1100
改造町人シュビビンマン	¥1700
ガンヘッド	¥2100
カダッシュ	¥2800
改造町人シュビビンマン2	¥3000
クイズアベニュー（CD-ROM）	¥2700
クイズまるごとTHEワールド（CD-ROM）	¥2900
コズミックファンタジー（CD-ROM）	¥2800
コズミックファンタジー2	¥3200
サイドアーム	¥800
ジャッキーチェン	¥2600
スーパー桃太郎電鉄	¥3500
ゼビウス ファードラウト伝説	¥3300
ゼロヨンチャンプ	¥3500
ソンソン2	¥1000
ダンジョンエクスプローラー	¥1300
ダブル・ダンジョン	¥1300
タイトーチェイスH.Q	¥1800
ダウンロード	¥1500
ダライアスプラス	¥3000
天外魔境（CD-ROM）	¥2800
虎への道	¥1700
ネクロスの要塞	¥2100
熱血高校ドッジボールPC番外編	¥3100
パワーリーグⅡ	¥1700
パチ夫くん 幻の伝説（CD-ROM）	¥6200
ビジランテ	¥800
PC原人	¥1900
ファイヤー プロレスリング	¥3500
ファイナルラップツイン	¥2900
ファイティングストリート	¥2300
ブルファイト リングの覇者	¥2000
フォーメーション・サッカー　フューマンカップ'90	¥3600
ボンバーマン	¥3000
ポピュラス	¥3100
麻雀学園　東間宗四郎登場	¥5400
マニアックプロレス明日への戦い	¥1700
麻雀学園マイルド 東間宗四郎登場	¥3600
マスター・オブ・モンスターズ（CD-ROM）	¥3300
マンホール（CD-ROM）	¥2800
魔晶伝説ラ・ヴァルー（CD-ROM）	¥2800
桃太郎活劇	¥2700
桃太郎伝説Ⅱ	¥3300
遊々人生	¥2500
U.S.A プロバスケットゲーム	¥2900
ワタル	¥1900
わいわい麻雀	¥3100
ワルキューレの伝説	¥3100

●メカドライブ

ソフト	買取価格
アレックスキッド	¥1300
アドバンスド大戦略	¥4000
エアーダイバー	¥2700
尾崎直道のスーパーマスターズ	¥2000
片山まさゆきの麻雀道場	¥3100
ゴールデンアックス	¥2300
コラムス	¥2600
サンダーフォースⅢ	¥2900
三国志列伝　乱世の英雄達	¥4200
重装機兵レイノス	¥2100
シャイニング＆ダグネス	¥3900
スペースハリヤーⅡ	¥1700
スーパー大戦略	¥3300
スーパーリーグ	¥1300
ソーサリアン	¥2100
大魔界村	¥2100
DJボーイ	¥1900
ファンタシースターⅡ	¥1300
ファンタシースターⅢ 時の継承者	¥1400
ファイナルブロー	¥2100

●ゲームボーイ

ソフト	買取価格
アメリカ横断 ウルトラクイズ	¥1700
R-TYPE	¥1300
ウルトラマン倶楽部 敵怪獣ヲ発見セヨ	¥1000
F-1 レース	¥1700
SDガンダム外伝 ラクロアンヒーローズ	¥1500
F1 ボーイ	¥1700
F-1 スピリット	¥1900
海戦ゲーム NAVY BLUE	¥800
カプコンクイズ ハテナ？の大冒険	¥1900
ゴルフ	¥1200
ゴジラくん　怪獣大行進	¥1500
コントラ	¥1500
Sa・GaⅡ 秘宝伝説	¥2400
スーパーマリオランド	¥1600
ダブルドラゴン	¥1500
ちびまる子ちゃん「おこづかい大作戦」	¥1500
ツインビーだ！	¥1500
テニス	¥900
テトリス	¥1400
T.M.N.T（TURTLES）	¥1600
ドラキュラ伝説	¥1000
トランプボーイ	¥1200
Dr. MARIO	¥1700
ドラえもん 対決ひみつ道具!!	¥1400
ファミスタ	¥1700
プロレス	¥1500
ボクシング	¥1200
ボンバーボーイ	¥1700
モトローダーⅡ	¥2800
役満	¥1500
らんま1/2	¥1300

●スーパーファミコン

ソフト	買取価格
ウルトラマン	¥4100
F-ZERO	¥4000
シムシティ	¥5000
ダライアスツイン	¥4600
遥かなるオーガスタ	¥5100
ファイナルファイト	¥4900

●ゲームギア

ソフト	買取価格
コラムス	¥1400

●本体（詳しくはTELで）

本体	買取価格
ファミコン本体	¥5800
ディスクシステム	¥2000
ツインファミコン	¥10000
PCエンジン	¥7000
CDロム2	¥20000
メガドライブ	¥8000
ゲームボーイ	¥6000
スーパーファミコン	¥20000
PCエンジンGT	¥30000

●ディスクカード

買取不可になりました。ＰＣ・メガトライブ・ゲームソフトは箱・説明書の両方がないと買取不可です。

買取・交換の注意①買取価格は変わりますので送る前に必ず電話で50音順に買取価格を確認して受付番号を聞いて記入して下さい。受付番号の書いていない場合は返送します。②カセットを売る場合は押印が必要です。③カセットに名前等らくがき・汚れのひどい場合は買取れません。又、説明書・箱も破損のひどい場合は買取れません。返送もできませんので御注意下さい。④ＰＣエンジン・メガドライブ・光栄・イマニジアソフトは箱・説明書の両方がそろっていないと買取りできません。もし送られても返送できません。⑤ソフトの各々の買取価格・合計金額・合計本数は必ず記入して下さい。無記入の場合は返送します。⑥新作ソフトのお届けは発売日当日から２日後ですが、発売日の違う２種類のソフトを希望された方はお届け日を指定して下さい。⑦カセットの付属品で注釈のない場合はＴＥＬで聞いて下さい。⑧当社へ商品を送った送り状は大切に保管しておいて下さい。万が一商品が行方不明になった場合、送り状がない場合当社では一切責任を負いません。⑨買取金は現金書留で送りますので送料手数料として￥600を引かせていただきます。お金は商品到着後10日位で届きます。⑩箱がないと各100円引きになります。また説明書がないと100～300円引になります。

音楽CD・パソコン買取開始

PC9801、PC8801、MSX2、X68000、TOWNSのソフト、ハード買取りします。ソフトは定価の最高50%で高価買取（箱・マニュアルの両方なければ、買取不可）ハード類はお問合わせ下さい。音楽ＣＤ買取専用TEL.0727(21)0704（ライフ箕面店）まで。

中古ファミコン卸売大好評実施中！

FCに加盟せずにオープンできます。くわしくはお電話で。

君のほしかったソフトといらなくなったソフトを交換しちゃおうぜ！絶対得だぜ!!

新品ソフトはもちろん中古どうしの交換もできます

交換のしかた

㊟定価未定のソフトは交換予約できません。
送料は全て着払になります。500～900円位。

①君がほしい新品ソフトの定価を調べて下さい。
中古がほしい場合は価格と在庫の有無を電話で聞いて下さい。
②右の表で「君が送ってくれるソフトの合計金額」がいくら必要かを調べて下さい。毎月変動しますのでご注意下さい。
③上記の買取価格表で君が送ってくれるソフトの合計金額が②の金額以上になるかどうか調べて下さい。買取価格は毎週変動しますので必ず電話で確認して下さい。
④希望ソフトと送るソフトの金額を電話で確認後、受付番号を聞いて申し込み書に記入して送って下さい。

中古ソフトどうしの交換表

君がほしい中古ソフトの販売価格	君が送ってくれるソフトの合計金額
5000円まで	4000円以上必要
4500円まで	3600円以上必要
4000円まで	3200円以上必要
3500円まで	2800円以上必要
3000円まで	2400円以上必要
2500円まで	2000円以上必要
2000円まで	1600円以上必要

新品ソフトとの交換表

君がほしい新品ソフトの定価	君が送ってくれるソフトの合計金額
10000円まで	6500円以上必要
8000円まで	5200円以上必要
7000円まで	4550円以上必要
6000円まで	3900円以上必要
5000円まで	3250円以上必要
4000円まで	2600円以上必要
3000円まで	1950円以上必要

買取交換通販専用 TEL 0727(62)7663
送り先：〒563 大阪府池田市石橋1-3-9 MKビル2F
受付時間：朝10：00～夜7：00　年中無休

通信販売がさらにパワーアップ！買取価格もどこよりも

第16回フレックス誌上バーゲンセール！新品特価品約300種類を大放出!!中古品よりも安いゾ!?

●現金書留より安くて早い商品代金着払システム開始！ただしキャンセルはできません。キャンセル料2000円です。

タイトル	定価	税込特価	タイトル	定価	税込特価	タイトル	定価	税込特価	タイトル	定価	税込特価	タイトル	定価	税込特価	タイトル	定価	税込特価	タイトル	定価	税込特価
ファミコン			ソロモンの鍵	4,900	1,980	ホームランナイター'90	6,300	1,980	スピンペア	5,900	1,980	四天明王	6,200	1,980	茶々丸パニック	2,816	1,980	アクトレイザー	8,000	2,980
赤川次郎の幽霊列車	6,800	3,980	谷川名人の将棋指南3	5,800	3,980	北斗の拳4	6,500	4,980	チャンピオンレスラー	6,800	4,980	紫禁城	6,500	2,980	テトリス	2,524	1,980	**ゲームギア**		
AD&Dヒルズファー	7,800	2,980	タイトーバスケット	5,900	3,980	麻雀倶楽部永田町	9,700	3,980	TVスポーツ・フットボール	6,700	2,980	スーパーハイドライド	7,900	1,980	アスミッくんワールド	3,000	1,980	ギアスタジアム	3,500	1,980
暴れん坊天狗	6,500	2,980	チャンピオンシップボーリング	4,980	2,980	マジックダーツ	7,700	2,980	虎への道	6,700	1,980	スーパーリアルバスケット	6,000	3,980	天神怪戦	3,398	980	コラムス	2,900	1,980
アストロファング	6,700	1,980	つっぱり大相撲	4,900	2,980	ムサシの冒険	6,500	2,980	どらぼっちゃん	5,800	2,480	スーパーエアーウルフ	6,800	3,980	Dr.MARIO	2,524	1,980	スーパーゴルフ	3,800	1,980
囲碁	5,500	3,980	テトリス	4,900	3,920	名人戦	5,900	3,980	トイショップボーイズ	6,200	1,980	TATSUJIN	6,000	1,980	トーピドーレンジ	3,689	2,980	デビリッシュ	3,800	1,980
いただきストリート	6,800	5,440	テクモワールドカップサッカー	5,800	3,980	森田将棋	5,500	4,400	ナイトライダースペシャル	5,800	1,980	大旋風	6,000	1,980	熱血高校サッカー部ワールドカップ編	3,398	1,980	琉球	3,800	1,980
井出洋介の実践麻雀2	8,500	4,980	T・M・N・T	7,000	4,980	燃えろプロ野球'88	5,800	980	ナグザットスタジアム	6,800	2,980	ダライアス2	8,900	4,980	パックマン	3,398	1,980	**ハード**		
WITS	5,800	1,980	天地を喰らうⅡ諸葛孔明伝	8,500	4,980	ラサール石井のチャイルズクエスト	5,500	680	ニンジャウォリアーズ	6,200	2,980	TEL・TELスタジアム	6,500	2,980	プロディア	2,913	980	ファミコン本体	14,800	9,800
SDヒーロー総決戦	6,300	3,980	テトラ・スター	7,400	1,980	ラフ	5,500	1,980	バルンバ	6,800	1,980	DJボーイ	6,000	1,980	ベースボール	2,524	980	PCエンジンコアグラフィックス2	19,800	14,276
SDガンダム外伝ナイトガンダム	6,800	3,980	Dr.マリオ	4,757	3,800	ラッシュアップ	6,800	2,980	バイオレントソルジャ	6,400	1,980	ディックトレイシー	6,000	2,980	平安京エイリアン	2,913	1,980	メガドライブ本体	21,000	11,800
エジプト	3,800	2,980	ドラえもんギガゾンビの逆襲	6,800	4,980	ラグランジュポイント	8,500	3,980	パズルボーイ	6,400	2,980	バトルゴルファー唯	6,000	2,980	ラッキーモンキー	3,000	1,980	ゲームボーイ本体	12,136	7,980
オーバーホライズン	6,800	2,980	中嶋悟のF1ヒーロー	5,900	3,980	ランペルール	11,800	7,980	飛装騎兵カイザード	6,200	980	バーニングフォース	5,800	2,980	ラブルセイバー	3,398	1,980	スーパーファミコン本体	24,272	25,000
おぼっちゃまくん	6,500	2,980	ナムコット麻雀Ⅲマージャン天国	4,900	2,980	ロックマン	5,300	3,980	BE BALL	5,200	980	ぶっとびターボ大冒険	4,800	1,980	ループス	3,000	980	ゲームギア本体	19,800	13,800
仮面の忍者花丸	5,800	2,980	忍者龍剣伝2	5,900	2,980	ロックマン2	5,800	3,980	ファイヤープロレスリング	6,300	4,980	マイケル・ムーンウォーカー	6,000	1,980	**PCエンジンSG**			ゲームギアGG-WHITE	34,800	27,840
GUN-NAC	6,000	2,980	忍者らホイ!	7,800	2,980	ロックマン3	6,500	3,980	ファイナルマッチテニス	5,700	3,980	メガパネル	4,900	1,980	オルディネス	9,800	6,980	PCエンジンGT本体	44,800	35,840
ガンサイト	6,000	2,980	虹のシルクロード	7,500	3,980	わんぱくダック夢冒険	5,800	2,980	麻雀ウォーズ	5,400	2,980	ラスタンサーガ2	6,800	1,980	大魔界村	10,800	1,980	GTテレビチューナー	14,800	11,840
キャプテン翼	5,500	3,980	忍者クルセイダース・龍牙	5,500	2,480	ワイワイワールド2	6,500	3,980	麻雀悟空スペシャル	6,300	3,980	ワールドカップサッカー	5,500	3,980	魔動王グランゾード	6,500	2,980	**CD-ROMソフト**		
ぎゃんぶらあ自己中心派2	6,500	3,980	バルダーダッシュ	4,900	980	ワギャンランドⅡ	5,800	3,980	桃太郎伝説ターボ	5,800	1,980	ワードナの森スペシャル	6,300	3,980	**スーパーファミコン**			エルディス	6,500	2,980
究極ハリキリスタジアムⅢ	6,900	1,980	バトルスタジアム	6,800	2,980	アイドル四川麻雀	7,800	5,980	レジェンド オブ ヒーロートンマ	7,000	2,980	**ゲームボーイ**			F-ZERO	6,796	4,900	OEDO808	6,500	1,980
クォース	4,900	1,980	パーマン	5,500	3,980	AVパチスロ	7,800	5,980	ワールドスタジアム'91	5,800	2,980	石道	3,000	980	SDザ・グレイトバトル	8,200	5,910	クイズまるごとザ・ワールド	6,200	4,980
ゴルビーのパイプライン大作戦	4,900	2,980	パラソルへんべい	6,500	4,980	AV麻雀倶楽部	7,800	5,980	**メガドライブ**			F1レース	2,524	1,980	グラディウスⅢ	7,537	5,434	ゴールデンアックス	6,780	1,980
ココロン	6,500	2,980	パラメデスⅡ	5,500	2,980	**PCエンジン**			アトミックロボキッド	6,800	2,980	F1スピリット	3,398	1,980	シムシティ	7,767	5,600	三国志	8,800	6,980
上海	5,300	2,980	フリップル	3,900	1,980	R-TYPEⅠ	4,900	1,980	ヴァーミリオン	8,500	980	SDコマンドガンダムワールド	3,398	1,980	スーパーマリオワールド	7,767	5,600	天外魔境	7,200	5,760
新・燃えろプロ野球	6,300	980	ファイナルファンタジーⅢ	8,400	2,980	アフターバーナーⅡ	7,200	3,980	ヴォルフィード	4,900	1,980	おいらじゃじゃ丸世界大冒険	3,301	1,980	スーパープロフェッショナルベースボール	8,700	6,270	デコボコ伝説	6,780	2,980
雀豪	6,700	3,980	ファイヤーエンブレム	5,825	2,980	F1トリプルバトル	6,300	4,980	エアロブラスターズ	6,000	3,980	カーブノア	3,689	1,980	ドラッケン	8,252	5,950	ビックリマン大事界	4,980	580
じゅうべえくえすと	7,800	3,980	ファミスタ'91	4,900	2,980	F1サーカス	6,900	4,980	火激	7,700	5,980	キュービリオン	2,893	1,980	パイロットウイングス	7,767	5,600	ザ・マンホール	6,500	5,200
紫禁城	5,300	2,980	ファミコン将棋　竜王戦	6,500	4,980	S.C.I	7,200	3,980	ガイアレス	8,400	3,980	クイックス	2,524	1,980	遙かなるオーガスタ	9,800	7,070	みつばち学園	5,800	1,980
じゃじゃ丸銀河大作戦	5,800	2,980	フィジカルファイター	6,200	2,980	おぼっちゃまくん	6,800	2,980	究極タイガー	7,500	2,980	Sa・GaⅡ秘密伝説	4,660	1,980	BIG RUN	8,700	6,270	らんま1/2	6,800	3,980
スーパーマリオブラザーズ	4,900	3,920	ベストプレープロ野球'90	6,800	2,980	改造町人シュビビンマン・2	6,600	5,280	KLAX	4,900	1,980	スーパーマリオランド	2,524	1,980	ファイナルファイト	8,500	5,820	イースⅢ	7,200	4,980
スペーススインベーダー	4,500	2,980	ペーパーボーイ	5,500	2,980	クンフー	4,500	1,980	鮫!鮫!鮫!	6,500	3,980	対局連珠	2,893	980	ポピュラス	8,800	6,350	**CD-ROMハード**		
スーパーマリオ3	6,500	4,980	ぼっくんモグラー	6,900	1,980	スーパースターソルジャー	6,500	1,980	三国志列伝乱世の英雄たち	8,700	5,980	タスマニア物語	3,000	1,980	ボンバザル	6,311	4,980	CD-ROM2システム	57,300	39,800

全国の小売店の方へ特報！上記の価格で販売できる卸価格表をFAXしますので御連絡下さい。利益の元は仕入に有り！

新作新品も断然安い!友達と一緒にガンガン予約して下さい。このページにのせられなかった新品もたくさんありますのでTELで問合せて下さい。

発売日	タイトル	税込定価	税込特価	発売日	タイトル	税込定価	税込特価	発売日	タイトル	税込定価	税込特価	発売日	タイトル	税込定価	税込特価	発売日	タイトル	税込定価	税込特価
	〈ファミコン〉			91/08/未	ドラゴンボールZⅡ激神フリーザ	8,446	5,912	91/08/下	ヴァリスⅣ	6,983	4,888	91/08/未	デビルクラッシュMD	7,004	4,903	91/09/13	ちびまる子ちゃん2 デラックスまる子ワールド	3,800	2,660
91/08/02	地底戦空バゾルダー	6,077	4,254	91/08/未	バトルベースボール	8,446	5,912	91/08/未	CDロムジャーナルウルトラボックス5号	4,944	3,461	91/09/13	ギャラシーフォースⅡ	8,652	6,056	91/09/13	時空戦記ムー	4,500	3,150
91/08/02	百の世界の物語	6,386	4,470	91/08/未	クライシスフォース	価格未定	価格未定	91/08/未	マジカルチェイス	8,034	5,624	91/09/13	モンスターワールドⅢ	価格未定	価格未定	91/09/20	ウィナーズホース	4,000	2,800
91/08/02	SD刑事ブレイダー	6,592	4,614	91/08/未	タイニー・トゥーン・アドベンチャーズ	価格未定	価格未定	91/08/未	ゼロウィング(CD-ROM)	価格未定	価格未定	91/09/27	レンタヒーロー	価格未定	価格未定	91/09/中	ドラゴンズレアー	3,500	2,450
91/08/02	ロボッ子ウォーズ	7,107	4,975	91/08/未	つるピカハゲ丸セコリンピックの巻	価格未定	価格未定	91/08/未	ソーサリアン(CD-ROM)	価格未定	価格未定	91/11/未	RPG伝説ヘポイ	価格未定	価格未定	91/09/未	スーパーチャイニーズランド2	3,980	2,786
91/08/03	スーパースプリント	6,695	4,687	91/08/未	東京パチスロアドベンチャー	価格未定	価格未定	91/08/未	クイズアベニュー2(CD-ROM)	価格未定	価格未定		**〈ゲームボーイ〉**			91/09/未	推新の嵐	5,800	4,060
91/08/03	マイライフマイラブーぼくの夢わたしの願い	9,888	6,922	91/08/未	燃えプロ'91	価格未定	価格未定	91/09/上	ファイヤープロレスリング2ndBOUT	7,416	5,191	91/08/02	パズルボーイⅡ	3,300	2,310	91/10/未	バトルオブキングダム	3,914	2,740
91/08/09	デ・ぶろっく	5,129	3,591	91/09/中	スノーブラザーズ	6,695	4,687	91/09/20	ワールドジョッキー	5,974	4,182	91/08/02	茶々丸冒険記3アビスの塔	3,900	2,730		**〈スーパーファミコン〉**		
91/08/09	ドキ!ドキ!遊園地	5,974	4,182	91/09/27	少年アシベ	7,416	5,191	91/09/20	ヒットジアイス	7,004	4,903	91/08/03	ダルマンバスターズ	3,300	2,310	91/08/09	白熱プロ野球ガンバリーグ	8,755	6,129
91/08/09	ドラゴンウォーズ	7,004	4,903	91/09/下	ファミコンジャンプ'91	8,755	6,129	91/09/未	バリスティックス	価格未定	価格未定	91/08/05	バトルシティ	3,090	2,163	91/08/31	ハイパーゾーン	8,900	6,230
91/08/09	アルマジロ	7,107	4,975	91/09/未	ドラゴンズ・レアー	6,077	4,254	91/09/未	スクウィーク	価格未定	価格未定	91/08/09	エレベーターアクション	3,400	2,380	91/08/下	スーパーテニス	8,034	5,624
91/08/10	メタルスレイダー・グローリー	9,167	6,417	91/09/未	F1サーカス	6,798	4,759	91/11/未	天使の詩(CD-ROM)	価格未定	価格未定	91/08/09	ネメシスⅡ	3,800	2,660	91/08/未	超魔界村	8,755	6,129
91/08/中	へべれけ	6,386	4,470	91/09/未	KABUTO	価格未定	価格未定		**〈メガドライブ〉**			91/08/09	東尾修のプロ野球スタジアム'91	4,200	2,940	91/08/未	初段森田将棋	8,800	6,160
91/08/中	バトルフォーミュラ	6,386	4,470	91/10/未	中嶋悟のF1ヒーロー2	6,077	4,254	91/08/02	ディノランド	7,004	4,903	91/08/上	メガリット	3,900	2,730	91/08/未	雷電伝説	価格未定	価格未定
91/08/21	A列車で行こう	8,034	5,624	91/10/未	たいむ・ゾーン	6,386	4,470	91/08/06	メガトラックス	6,180	4,326	91/08/上	フリートコマンダーVS	4,635	3,245	91/09/20	プロサッカー	8,000	5,600
91/08/22	カオスワールド	7,210	5,047	91/10/未	からくり剣豪伝ムサシロード	7,004	4,903	91/08/09	ポピュラス	6,180	4,326	91/08/中	ボンバーキングシナリオ2	3,400	2,380	91/09/未	Jerry Boy	8,755	6,129
91/08/29	ロイヤルブラッド	10,094	7,066	91/12/未	ゴジラ2	5,974	4,182	91/08/09	アウトラン	7,210	5,047	91/08/30	Minesweeper掃海艇	3,500	2,450		**〈ゲームギア〉**		
91/08/29	ロイヤルブラッド(CD付き)	11,536	8,075		**〈PCエンジン〉**			91/08/09	宇宙戦艦ゴモラ	7,725	54 08	91/08/30	アレサⅡ	4,800	3,360	91/08/02	エターナルレジェンド永遠の伝説	4,635	3,245
91/08/未	スパルタンX2	5,768	4,038	91/08/09	パワーリーグⅣ	6,695	4,687	91/08/27	忍者武雷伝説	価格未定	価格未定	91/08/未	レインボーチップス	3,200	2,240	91/08/09	アウトラン	3,605	2,524
91/08/未	麻雀大戦	6,592	4,614	91/08/09	はなたーかだか!?	7,416	5,191	91/08/30	ジュエルマスター	6,180	4,326	91/08/未	ペーボーボーイ	3,500	2,450	91/08/09	ラスタンサーガ	4,635	3,245
91/08/未	バイオ・フォース・エイプ	7,004	4,903	91/08/09	BURAI八玉の勇士伝説	7,416	5,191	91/08/30	プロ野球スーパーリーグ'91	7,004	4,903	91/08/未	ポパイ2	3,500	2,450	91/08/23	パット&パター	3,605	2,524
91/08/未	オフザーケン	7,004	4,903	91/08/23	1941(SG)	10,094	7,066	91/08/30	戦場の狼2	7,210	5,047	91/08/未	T.M.N.T2	3,800	2,660	91/10/未	G-AXEバトラー	3,605	2,524
91/08/未	トリトーン	7,004	4,903	91/08/30	パワーゲイト	6,386	4,470	91/08/未	ドラゴンズアイプラス上海Ⅲ	5,974	4,182	91/08/未	ウィザードリィ外伝Ⅰ	4,635	3,245	91/10/未	ARLIEL	4,635	3,245
91/08/未	ワンダラーズフロムイース	7,725	5,408	91/08/30	聖竜伝説モンビット(CD-ROM)	7,004	4,903	91/08/未	将棋の星	6,901	4,831	91/08/未	ウルティマ外伝	4,800	3,360	91/12/未	ドナルドダック	価格未定	価格未定

通信販売のお申し込みとお支払い方法

①電話で必ず予約注文して下さい。新作・新品・中古どれでも通販できます。②商品届け時に送料、手数料と消費税及び商品代金をお支払い下さい。③お届け前にお電話をして、御都合のいい日時をおうかがいしますので、安心・確実です。④送料は500〜900円位、手数料は350円です。⑤電話予約後5日間経過しても商品が届かない場合は、電話でお問合せ下さい。⑥商品はお手元に届くまで3日位かかる場合があります。

申し込み書	買取価格は変わりますので、送る前に必ず電話で買取金額を確認して受付番号を聞いて記入して下さい。受付番号がない場合は着払で返送することがあります。	受付番号

フリガナ 氏名	才	フリガナ 住所	〒
保護者名	印	TEL	電話確認日　月　日 / 電話確認後2日以内に元払で商品を送って下さい。

どれかに○印をつけて下さい。	希望商品名	価格	送ってくれるソフト名	付属品	金額	送ってくれるソフト名	付属品	金額	送ってくれるソフト名	付属品	金額
1 売りたい	新・中			箱・説			箱・説			箱・説	
2 買いたい	新・中			箱・説			箱・説			箱・説	
3 交換したい	新・中			箱・説			箱・説			箱・説	
合計本数	合計金額			箱・説			箱・説			箱・説	
				箱・説			箱・説			箱・説	
				箱・説			箱・説			箱・説	

不用CD・パソコン高価買取

PC・GB・メガドライブ用ソフト及び光栄社ソフトは箱・説明書の両方が無いと買取不可。又光線銃・ファミトレシリーズディスクカードは全て買取不可です。送られても返送はできません。

日本最大の中古ファミコンセンター 日本フレックス株式会社

耳より情報

スーパーファミコンの交換できます。

くわしくはTELで！

買います

新作ソフトの交換もできますヨ！

※下の買い取り価格表にのってない新作ソフト7月～8月発売のソフトはすべて交換につかえます。※数に限りがあるので必ずTELで予約して下さい。

※箱、説のない人、表のソフトの数が足りない人は電話で相談してネ、きっといいコトがあるヨ！

ファミコン に関するものなんでも

- 箱なし、説明書なし、らく書きソフトでもO.K！
- 箱だけ、説明書だけ、必勝本も。
- 1本からでも買い取りO.K！

買取価格表（表にないものは電話でおたずねください。）メガドライブ・PCエンジン用ソフトも買取りOK！

7月～8月に発売の新作ソフトは1,800円～3,500円で買います。

スーパーファミコン本体買取り ￥17,000

ファミコン本体	3500円
PCエンジン	7000～10000円
攻略本	**100～200円**
アーバンチャンピオン	500円
アイスクライマー	1200円
アイドル八犬伝	1500円
赤川次郎の幽霊列車	2500円
悪魔城伝説	1200円
アドベンチャーズ オブ ロロ2	2000円
アフターバーナー	1800円
アメリカンドリーム	1500円
アメリカンフットボール(タッチ・ダウンフィーバー)	3000円
イーアルカンフー	400円
イース	1000円
イースⅡ	1300円
いきなり・ミュージシャン	1500円
囲碁・九路盤対局	2500円
いただき・ストリート	3000円
1942	900円
1943	1500円
維新の嵐	4500円
ウイザードリィ	2000円
ウイザードリィⅢ	1500円
うっでいぽこ	700円
うる星やつら	900円
ウルテイマ	1000円
ウルテイマ・聖者への道	1500円
ウルトラマン倶楽部2	1500円
エキサイトバイク	500円
エジプト	1500円
SDガンダム外伝	1800円
SDガンダム3	1800円
SDバトル大相撲	1200円
F1レース	1000円
エリュシオン	1500円
エレベーターアクション	1100円
オセロ	2000円
帰ってきた！軍人将棋	1200円
勝馬伝説	3500円
かってにシロクマ	2500円
仮面ライダー倶楽部	1500円
川のぬし釣り	2800円
がんばれゴエモン2	1500円
がんばれゴエモン外伝・消えた黄金キセル	1500円
キャプテン翼Ⅱ	1500円
ギャラガ	1800円
ギャラクシャン	1200円
ギャリバン	800円
ぎゅわんぶらあ自己中心派	2000円
ぎゅわんぶらあ自己中心派2	2500円
京都花の密室殺人事件	1200円
キテレツ大百科	1500円
銀河英雄伝説	2000円
クオーターバックスクランブル	3000円
くにおくんの時代劇だよ全員集合	3000円
グラディウス2	1700円
激闘プロレス	1500円
ゲームパーティー	1800円
けろけろけろっぴの大冒険	1500円
サイドポケット	1000円
ザ・トライアスロン	1200円
砂漠の狐	1500円
ザ・ブラックバス	1500円
ザ・ブラックバス2	1500円
沙羅曼蛇	1500円
三国志(光栄・地図付)	3000円
三国志Ⅱ	5000円
サンサーラ・ナーガ	1800円
地獄のインナーウォーズ・アバドックス	1500円
ジャッキーチェン	1500円
雀豪	3500円
上海	1800円
上海Ⅱ	2500円
じゅうべえくえすと	2000円
人生劇場	2500円
人生劇場2	3000円
スーパースタープロレスリング	1700円
スーパーダイナミックバトミントン	1400円
スーパーチャイニーズ2	1500円
スーパーチャイニーズ3	2500円
スーパーマリオ	800円
スーパーマリオ3	2500円
スーパーラクビー	2200円
スペースインベーダー	1800円
ゼビウス	1000円
全米プロバスケット	2000円
タイガーヘリ	1000円
大航海時代	4500円
大戦略	2500円
タイトーグランプリ	1500円
タイトーバスケット	2500円
ダウンタウン熱血物語	2500円
ダウンタウン熱血行進曲	2500円
高橋名人のBugってハニー	700円
高橋名人の冒険島	1000円
高橋名人の冒険島Ⅱ	2500円
武田信玄2	2000円
タッグチームプロレスリング	700円
田村光昭の麻雀ゼミナール	1800円
谷川浩司の将棋指南2	3000円
谷川浩司の将棋指南3	3000円
探偵神宮寺三郎・時の過ぎゆくままに	1500円
チップとデールの大作戦	2000円
チャンピオンシップ・ロードランナー	800円
超人ウルトラベースボール	1200円
千代の富士の大銀杏	2000円
ツインイーグル	1500円
ツインビー	1200円
つっぱり大相撲	1000円
ティーンエージミュータントニンジャタートルズ	3000円
ディグダグ	1000円
ディグダグ2	1000円
テクモボウル	2500円
テトリス	1800円
テニス	800円
天地を喰らう	2000円
天地を喰らうⅡ	2500円
Dr. MARIO	2000円
トップガン	1700円
トップガン・デュアルファイターズ	2500円
ドナルドダック	1800円
ドナルドランド	1500円
ドラエモン	1000円
ドラゴンクエストⅢ	1000円
ドラゴンクエストⅣ	1800円
ドラゴンボール・大魔王復活	1000円
ドラゴンボール3	1400円
ドラゴンボールZ	2000円
ナイトライダー	1500円
中島悟F-1ヒーロー	2500円
ナムコクラシック	2000円
虹のシルクロード	1700円
忍者龍剣伝Ⅲ	2500円
熱血高校ドッチボール部	2200円
熱血高校ドッチボール部～サッカー編～	2200円
熱血硬派くにおくん	1200円
信長の野望・全国版	3000円
信長の野望・戦国群雄伝	4500円
バーガータイム	1000円
バーディーラッシュ	2000円
パーマン	1800円
ハイウェイスター	1500円
爆笑！愛の劇場	2200円
パチ夫くん	3000円
パチ夫くん2	3000円
パチ夫くん3	3000円
パックマン	2000円
バトルフリート	2500円
バナナ	1500円
ハットリス	1500円
バルダーダッシュ	1400円
パロディウスだ！	2000円
必殺仕事人	2500円
BIVA・LASVEGAS	1500円
ファイアーエンブレム	1200円
ファイナルファンタジー	1400円
ファイナルファンタジーⅡ	2000円
ファイナルファンタジーⅢ	1000円
ファミコンウォーズ	2000円
ファミコン将棋・竜王戦	3000円
ファミコン名人戦	2500円
ファミリーサーキット'91	5000円
ファミリージョッキー	1400円
ファミスタ'91	1500円
ファミリーテニス	1500円
ファミリーボクシング	1200円
ふしぎの海のナディア	2000円
フラッピー	800円
フリートコマンダー	2000円
ベストプレープロ野球'90	2000円
ポール・トゥ・フィニッシュ	2200円
北斗の拳4	1800円
ぼくドラキュラ君	2000円
本将棋・内藤九段将棋秘伝	1500円
ボンバーマン	1200円
ボンバーマンⅡ	3000円
夢ペンギン物語	1700円
4人打ち麻雀	1200円
ラグランジュポイント	2500円
ラストハルマゲドン	2500円
レインボーアイランド	2000円
レッキングクルー	1000円
ロードランナー	1000円
ロックマン	2500円
ロックマン3	2500円
ワールドカップサッカー	1500円
ワールドスーパーテニス	2000円
ワールドボクシング	1500円
ワイワイワールド2	1800円
ワギャンランド	2000円
ワギャンランド2	2500円
わんぱくダック夢冒険	2000円
麻雀	1000円
麻雀大会(光栄)	3000円
マイクタイソン・パンチアウト!!	1800円
マイト&マジック	3000円
魔界村	1000円
MOTHER	2000円
まじかる タルるートくん	3000円
マッピー	1000円
マッピーキッズ	1700円
マリオブラザーズ	1000円
水島新司の大甲子園	1700円
ミッキーマウス	1400円
ムサシの冒険	1400円
迷宮組曲	600円
女神転生2	3000円
めぞん一刻	1500円
メタルマックス	1400円
ものまね四天王	1500円
桃太郎伝説	1500円
桃太郎電鉄	2200円
森田将棋	2500円
PCエンジン	
R・TYPE2	1200円
アウトラン	2500円
アフターバーナーⅡ	2500円
エイリアンクラッシュ	1200円
F-1サーカス'91	3500円
F-1トリプルバトル	2500円
改造町人シュビビンマン	1500円
改造町人シュビビンマン2 新たなる敵	2500円
カダッシュ	2000円
究極タイガー	1500円
地獄めぐり	1500円
ジャッキーチェン	2000円
ジャクニクラウス・チャンピオンシップゴルフ	2000円
将棋初段一直線	3000円
スーパーバレーボール	2500円
スーパー桃太郎電鉄	2500円
関ヶ原	1800円
ゼビウス	2000円
ゼロヨンチャンプ	2500円
戦国麻雀	1200円
ダイハード	2000円
ダブルリング	1800円
ダンジョンエクスプローラー	1000円
逐電屋藤兵衛	1500円
チャンピオンレスラー	2000円
超絶倫人ベラボーマン	1200円
天聖龍	2000円
ナグザットオープン	1400円
ニュートピア	1500円
ネクタリス	1800円
熱血高校ドッジボール部PC番外編	2500円
ハットリス	2000円
パワーイレブン	3000円
パワードリフト	1800円
パワーリーグⅢ	1500円
PC原人	2000円
PC原人Ⅱ	2500円
ファイヤープロレスリング	2000円
ファイナルラップツイン	2500円
ファイナルマッチテニス	2000円
フォーメーション・サッカーヒューマンカップ'90	2500円
プロテニスワールドコート	1200円
ポピュラス	3000円
ボンバーマン	2500円
CD・ロム	
イース1・2	2500円
ヴァリスⅡ	1800円
ヴァリスⅢ	2000円
エクザイル～時の狭間へ～	2500円
カルメン・サンディエゴを追え！世界編	1400円
クイズアベニュー	2500円
コズミックファンタジー	2000円
コブラ2 伝説の男	2500円
CYBER CITY OEDO 808	2000円
ジャック・ニクラウス ワールド・ゴルフ・ツアー	1800円
雀偵物語	2000円
スプラッシュレイク	2200円
戦国関東三国志	3000円
デス・ブリンガー	1800円
天外魔境	2000円
ハイグレネーダー	2400円
ファイティングストリート	1700円
北斗星の女	1500円
メガドライブ	
アークス・オデッセイ	2700円
アイラブ！ミッキーマウス！不思議のお城大冒険	2000円
アドバンスド大戦略 電撃作戦	4500円
アフターバーナーⅡ	2500円
ヴァリスⅡ	2000円
エアダイバー	2000円
エアロブラスターズ	1500円
エイリアンストーム	2000円
FZ戦記アクシス	1500円
尾崎直道のスーパーマスターズ	1500円
ぎゅわんぶらあ自己中心派	2500円
クラックダウン	1400円
ゲイングランド	1800円
コラムス	1500円
ザ・スーパー忍	1500円
三国志列伝 乱世の英雄たち	2500円
サンダーフォースⅢ	2000円
重装機兵レイノス	1200円
ジャイニング&ザ・ダクネス	2700円
シャドウーダンサー	1500円
雀偵物語	2000円
ジョー・モンタナ フットボール	2500円
スーパー大戦略	2500円
スーパーモナコGP	2000円
スーパーリアルバスケットボール	1500円
ソーサリアン	1500円
大魔界村	1500円
バハムート戦記	2500円
ファットマン	2000円
ふしぎの海のナディア	2500円
北斗の拳	1500円
ボナンザブラザーズ	2200円
マイケルジャクソンズ・ムーンウォーカー	1800円
ミッドナイト レジスタンス	2000円
武者アレスタ	1500円
ラングリッサー	3000円
レッスルボール	2500円
ワールドカップサッカー	2000円
スーパーファミコン	
ウルトラマン	3000円
F-ZERO	3500円
ガデュリン	4000円
機動戦士ガンダムF91	5000円
グラディウスⅢ	3000円
SIM CITYシムシティー	4000円
スーパーウルトラベースボール	4500円
スーパースタジアム	4000円
スーパーマリオワールド	3500円
ダライアス・ツイン	3500円
ドラッケン	6000円
遙かなるオーガスタ	3500円
パイロットウイングス	3500円
ファイナルファイト	5000円
ファイナルファンタジーV	4000円
ワンダラーズ フロム イース	4000円

※箱なし100円～300円、説明書なし100円～500円を価格より引きます。

8月20日以降は価格が変わることがあります。

君の欲しいソフトと今もっている、いらないソフトを

交換します

例

君のソフト （売る）→ ￥2,000

君のソフト （交換する）→ ￥2,000＋￥2,000の3割 ＝￥2,600

交換の場合は買い取り金額より3割高く査定します。つまり売ってしまえば￥2000の品物でも交換の場合はプラス3割の￥2600の品物まで交換できます。また￥3000の品物が欲しければ追加金￥400でO.K／ソフトの販売価格はTELで確認して下さい。

中古どうしの変換もO.K／

マリオクラブが送料負担 キミたちがマリオクラブにソフトを送るとき、ソフト3本以上で、買い取り価格の合計が3,000円以上の方は、500円送料をお返しします。買い取り希望の方は、買い取り金額といっしょに送ります。交換希望の方は、ソフトといっしょに送ります。

売りたい人（代金支払い方法）A、Bどちらか希望する方を書いて下さい。

A 郵便払出し希望の方
郵便局から払出し証明書が届きますので、お近くの郵便局で現金と引き替えて下さい。（無料）

B 現金書留希望の方
現金送料として買い取り金額から400円差し引かれます。

買いたい人
電話で価格と在庫を確認してから1週間以内に現金書留で送って下さい。
送料は1本200円です。

交換したい人
電話で交換したいソフトの在庫を確認してから1週間以内に送って下さい。

新宿店

〒160 東京都新宿区新宿3-21-2

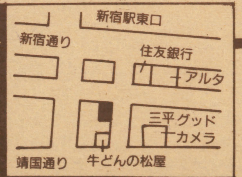

吉祥寺本店

☎0422(22)7548

〒180 東京都武蔵野市吉祥寺本町1-28-3

BIGマリオクラブ

住所、氏名、TEL、ソフト名を明記したメモを必ず同封の上、送ってください。

電話での確認、カセット類の送り先はすべて吉祥寺店へ。

営業時間1:00～7:00

吉祥寺の電話が混雑のためかかりにくくなっており、大変ご迷惑をおかけしています。

ファミコン"H"ゲーム総揃い!
全国(安心)通信販売

最初で最後の大安売り!

ディスク版　各1000円

ROM版　各3500円

品切れの際は、ご了承ください。

代金は先払いでも後払いでもOK!!
御注文を受けた時から2〜3日中にお届けします。

安心その① 当社の通販は全てクロネコヤマト宅急便の代金着払い時の支払いです。だから、お金を送ったのになかなか商品が届かないといった心配はありません。(もちろん現金書留にて最初にお金をお支払い頂く方法もあります。)

安心その② 配達の荷物には商品内容"コンピュータソフト"と書いて送ります。だから、商品の中身を誰かに知られてしまう心配はありません。

安心その③ 配送用パッケージを強化しました。だから、外箱が壊れているといった心配はありません。

【注文方法】

① 《電　話》
下記の通販専用電話に申込み商品名と、お名前、住所、電話番号を正確にお伝えください。

② 《ハガキ又は封書》
右の申込書又は、同じ形式のものを書いて、ハガキ又は、封書で下記の申込み先に送って下さい。

③ 《現金書留》
右の申込書又は、同じ形式のものを書いて、代金を計算し、その代金と一緒に下記の申込み先に送って下さい。

↓

お申し込みをお受けした時点から、2〜3日中又は、ご希望の配達日に商品がお客様のお手元へ到着するように、発送します。(配達日を指定される場合は、お申し込みの時に一緒にお伝え下さい)

↓

(①②) 宅急便コレクトサービスで、商品をお届けしますので、商品着荷時に、配達した宅急便に代金をお支払いください。

(③) 宅急便で商品をおとどけします。

【代金の計算方法】

○印をつけた「購入希望の商品の販売価格の合計金額(商品代金)+800円(送料)」となります。(注・手数料はいりません)

【申し込み先】

BASIC(ベーシック)

〒607 京都市山科区音羽西林町2
通販専用電話番号 075-502-2643
電話受付時間 AM11:00〜PM18:00(日曜祭日は休み)

キリトリ線

申込書

下の商品を注文します

注文○印	No.	ディスク版"H"ゲーム	販売価格	(定価)
	1	美少女花札倶楽部1おいちょかぶ編	¥2800	(4900)
	2	美少女花札倶楽部2こいこいばか花	¥2800	(4900)
	3	セクシーインベーダー	¥2800	(4900)
	4	美少女連珠(五目並べ)	¥2800	(4900)
	5	野球拳アドベンチャー	¥2800	(4900)
	6	エミちゃんの燃えろ野球拳	¥2800	(4900)
	7	亜紀とつかさの不思議の壁	¥2800	(4900)
	8	美少女セクシーパズル	¥2800	(4900)
	9	美少女セクシースロット	¥2800	(4900)
	10	美少女セクシーダービー	¥2800	(4900)
	11	ギャルズダンジョン	¥2800	(4900)
	12	クイズ雑学オリンピックわたなべわたる編	¥2800	(4900)
	13	クイズ雑学オリンピックII	¥2800	(4900)
	19	リップスティック#5スチュワーデス編	¥2400	(2980)
	21	セーラー服美少女図鑑#2	¥2400	(2980)
	22	セーラー服美少女図鑑#3	¥2400	(2980)
	23	セーラー服美少女図鑑#4	¥2400	(2980)
	24	セーラー服美少女図鑑#5	¥2400	(2980)
	25	セーラー服美少女図鑑#6	¥2400	(2980)
	26	美少女麻雀倶楽部	¥3000	(4900)
	27	小林ひとみのホールドアップ	¥3000	(4900)
	28	葉山レイコのデートでブラックジャック	¥3000	(4900)
	29	小林ひとみの衝撃的(ショッキング)テニス	¥3000	(4900)
	30	美少女エイリアンバトル	¥3000	(4900)
	31	妖精たちのピンボール	¥3000	(4900)
	32	THE GOLF美少女クラッシック	¥3000	(4900)
	33	ゲームの達人マネーウォーズ	¥3000	(4900)
	34	麻雀ゴラク 美少女名人戦	¥3000	(4900)
	39	闘魔戦記①魔少女学園イーブル	¥3000	(3900)
	40	闘魔戦記②マーメイドの逆襲	¥3000	(3900)
	41	闘魔戦記③龍神先生危機一髪	¥3000	(3900)
	42	闘魔戦記④天空龍魔王復活	¥3,000	(3900)
	43	闘魔戦記⑤妖獣ルドの挑戦	¥3,000	(3900)
	44	ボディコンクエスト1	¥4700	(6800)

注文○印	No.	ROMカセット版"H"ゲーム	販売価格	(定価)
	45	パピヨンギャルズ	¥4800	(6800)
	46	麻雀サミット 歌舞伎町編	¥5500	(7800)
	47	四川麻雀　制服編	¥5500	(7800)
	48	ピラミッド　クレオパトラ危機一髪	¥5500	(7800)
	49	AVポーカー	¥5500	(7800)
	50	AV花札倶楽部	¥5500	(7800)
	51	アイドル四川麻雀	¥5500	(7800)
	52	麻雀コンパニオン	¥5500	(7800)
	53	AVパチスロ	¥5500	(7800)
	54	ソーププパニック	¥5500	(7800)
	55	AVサッカー	¥5500	(7800)
	56	AVドラゴン麻雀	¥5500	(7800)
	57	AV麻雀倶楽部	¥5500	(7800)

希望の印	ビデオタイトル
	No.A 感じあう心
	No.B 果実のごとく
	No.C 貴男にあえない日

18才未満の方にはお送りすることが出来ません。ご了承ください。

計　本

代金の計算方法は別表をご覧下さい。お支払いは商品着荷時です。

注文書

合計　　本　商品金額合計　　円+800円(送料)=　総支払合計　　円

氏名

住所 〒

電話

生年月日

※申し込み時に、まだ商品が発売されていない時は、その商品を除いて発送いたします。

★中古ディスクシステム販売しております。¥5000
★ディスクシステム買い取ります。詳細はTELにて。
★今回商品金額合計が
6000円以上お買い上げの方はAVビデオ(VHS)1本、
12000円以上お買い上げの方はAVビデオ(VHS)2本、プレゼント!
(申込書にあるご希望のタイトルに○印を付けて下さい)
(ただし、18才未満の方にはお送りする事が出来ませんのでご了承下さい)

★★★★★★★★★★★★★★★★★★★★★★★★

着払いOK！5本以上
（ソフトを送る時の送料は、当社負担）

送金手数料無料サービス
（買取金額から引かれませんので安心）

ビックワン1号店 パチンコ屋チャンピオンの前の通路を入る

ビッグワン2号店 ☎03(3833)6839

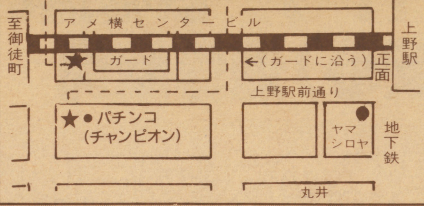

※電話が混雑する場合 2号店にもTEL下さい。

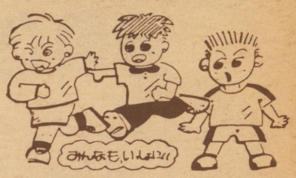

・説明書ナシでも）1本でも高く買います。★★★★★★★★★★★★★★

★SFCソフトの交換のしかた

●君のもっているスーパーファミコンソフト3本で新作スーパーファミコンソフトと交換OK！
（エリア88・プロサッカー・スーパーテニス・超魔界村）

※交換したいソフトが決ったら電話で受付番号を確認して下さい。
●その他のソフトも受付しています。

※箱か説明書のないものや一部のソフトは2本で1本分もしくは交換対象外になる場合があります。

●PCソフト●メガドライブ（買取金額例）

●PCエンジンソフト（箱、説つき）		●メガドライブソフト（箱、説つき）	
●イースI、II	¥3000	●アイラブミッキーマウス	¥2000
●F1トリプルバトル	¥3000	●アドバンスド大戦略	¥3000
●シュビビンマン2	¥2500	●アフターバーナーII	¥2300
●コズミックファンタジー2	¥3000	●エイリアンストーム	¥2000
●スーパーバレーボール	¥2800	●尾崎直道スーパーマスターズ	¥1800
●スーパー桃太郎電鉄	¥3000	●三国志列伝	¥2500
●ゼロヨンチャンプ	¥3300	●シャイニング&ザ・ダグネス	¥2000
●ネクタリス	¥2300	●ジョーモンタナのフットボール	¥2000
●PC原人2	¥2000	●スーパー大戦略	¥2500
●ファイナルラップツイン	¥2600	●スーパーバレーボール	¥2000
●フォーメーションサッカー	¥3000	●ふしぎの海のナディア	¥2500
●ポピュラス	¥2500	●ボナンザブラザーズ	¥2000
●ホームズの探偵講座	¥3000	●マーベルランド	¥2500
●ボーバーマン	¥2000	●ラングリッサー	¥2800
●麻雀学園（ビデオ付）	¥5000	●レッスルウォー	¥2000
●モトローダーII	¥2500	●レッスルボール	¥2200
●ワールドスタジアム91	¥2400	●ワールドカップサッカー	¥2500

★新作ソフトの超お得な交換！

表にのっているソフト2本又は3本で新作ソフトと交換OK！

MD用●ベアナックル●ポピュラス
➡メガドライブ用ソフト2本

PC用●ファイヤープロレス2●ワールドジョッキー●ヴァリスIV
➡PCエンジン用ソフト2本

GB用●アレサII●ネメシスII
➡ゲームボーイ用ソフト3本

尚、ソフトの送料サービス！その他の新作ソフトも受付ています

※こんな場合は交換受付できません。
●ソフトの箱・説明書がない●受付番号がない
●表にのっていないソフトがある

※わからない事があったらどんどん電話してネ！

●ゲームボーイソフト（ビックワン買取金額例）

●R-TYPE	¥1300
●ウルトラクイズ	¥1500
●F1レース	¥1300
●ゲームボーイウォーズ	¥1500
●将棋	¥1300
●スーパーマリオランド	¥1200
●スーパー桃太郎電鉄	¥1500
●DX馬券王	¥1500
●テトリス	¥1200
●Dr.マリオ	¥1200
●熱血高校サッカー部	¥1300
●ハテナの大冒険	¥1200
●パロディウスだ	¥1200
●ファミスタ	¥1200
●ファミリージョッキー	¥1300
●役満	¥1200

通販交換 買取方法

●宅急便か郵便小包で、下記まで申込書（別の用紙でもOK）といっしょに送って下さい。（わからない事はどんどん電話で聞いてネ！）

《交換・買取》どちらかに○をつけて下さい。平成　年　月　日

ご住所〒	TEL　才
お名前（フリガナ）	保護者のお名前　印

●交換したいソフト名			
●売りたいソフト名			

※売りたい品物が書ききれない時は、別の紙に書いて送って下さい。※18才未満の方は必ず保護者の欄に御記入ください。

B ビッグワン

☎03(3831)0666
〒110 東京都台東区上野6-10-7
（アメ横プラザ第1通路5号）　FAX03(3831)0398
営業時間 AM10:00〜PM8:00

どこよりも高く買います！

★店頭買いとり大歓迎！

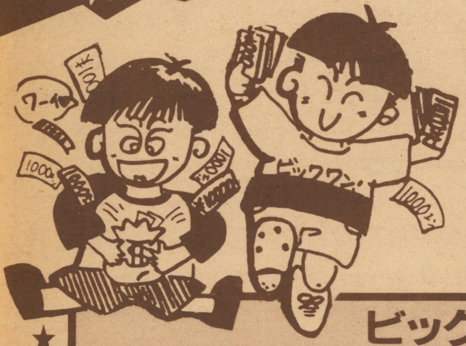

★どこよりも、お得なビッグワンからのニュース!!

無料サービス→

★★★★ 下の表に書いてないソフトも（箱

●ゲームボーイ本体	¥6,000
●セガ メガドライブ	¥6,000
●PC-エンジン（コアグラ）	¥8,000
●新型CD-ROM²	¥20,000
●ファミコン本体	¥6,000
●スーパーファミコン	¥18,000

●本体は使用程度によって値段が変わります●付属品がない場合は電話で確認して下さい

★スーパーファミコン本体との交換は
➡ソフト買取金額
¥20,000円分
（本体関係は除かれます。）
➡カセット40本分でもOK
（電話で受付番号を確認して下さい。）

★その他のソフトも1本から高く買います！

ビッグワン中古ソフト買取金額例

※買取価格はソフトの発売時期・人気・説明書箱の有無によって変動します。

悪魔くん	¥1800
悪魔城スペシャル	¥2500
アフターバーナー	¥2500
囲碁指南	¥3000
井崎修五郎の競馬必勝学	¥2800
いただきストリート	¥3000
1943	¥2800
1942	¥2000
ウィザードリィ1	¥2500
ウィザードリィ3	¥2000
ウルトラマン倶楽部2	¥1800
SDガンダム3	¥1500
SDガンダム外伝	¥2000
SD戦国武将列伝	¥1800
SDバトル大相撲	¥1500
SDヒーロー総決戦	¥1500
オセロ	¥3000
おそ松くん	¥2200
川のぬし釣り	¥2800
がんばれゴエモン2	¥2000
ギャラガ	¥2000
ギャラクシアン	¥2000
ぎゅわんぶらぁ自己中心派	¥2800
ぎゅわんぶらぁ自己中心派2	¥3000
キングオブキングス	※¥2600
グラディウスII	¥2600
ゲートイン	※¥3000
激闘プロレス	¥2000
甲子園	¥2600
ゴルフグランドスラム	※¥3300
魂斗羅	¥2000
コンフリクト	¥1800
サッカーウィナーズカップ	¥2500
沙羅曼蛇	¥1600
三国志（光栄）	※¥3000
三国志（ナムコ）	※¥2500
三国志II	※¥6500
サンサーラナーガ	※¥3000
サンリオカーニバル	¥1800
ジャッキーチェーン	¥2500
上海II	¥2800
ジャンボ尾崎のホールインワン	¥2800
じゅうべえくえすと	※¥2500
人生劇場1	¥2500
人生劇場2	¥3000
スーパー魂斗羅	¥2000
スーパースタープロレス	¥2500
スーパーチャイニーズ3	¥2400
スーパーマリオ1	¥2200
スーパーマリオ3	¥3300
スーパーラグビー	¥2800
スペースインベーダー	¥2200
ダークロード	※¥2500
大戦略	※¥3000
タイトーグランプリ	¥2200
タイトーチェイスHQ	¥2200
タイトーバスケットボール	¥2000
ダウンタウン熱血行進曲	¥3000
ダウンタウン熱血物語	¥2600
高橋名人の冒険島	¥1000
高橋名人の冒険島II	¥2500
武田信玄2	¥2000
タッチダウンフィーバー	¥2000
谷川浩司の将棋指南II、III	※¥3000
ダブルドラドンI、II	¥2200
ダブルドラゴンIII	¥2500
ツインビー3	¥2800
T.M.N.T	¥2000
テクモボウル	¥2500
テクモワールドカップサッカー	¥2500
鉄道王	※¥2400
テトリス	¥2400
天地を喰らう	¥2000
天地を喰らうII	※¥3000
ドクターマリオ	¥2800
トップガン	¥2500
トップガン2	¥2800
ドラえもん	¥1400
ドラえもんギガゾンビの逆襲	¥2800
ドラゴンクエストI	¥2200
ドラゴンクエストII	※¥1500
ドラゴンクエストIII	※¥1800
ドラゴンクエストIV	¥2000
ドラゴンボール2、3	¥1300
ドラゴンボールZ	¥2000
ドンドコドン	¥1800
中島悟のF1ヒーロー	¥2600
ナムコクラシック	¥2400
虹のシルクロード	¥2200
熱血高校ドッジボール部	¥3000
熱血高校サッカー編	¥2800
熱血硬派くにおくん	¥2000
信長の野望戦国群雄伝	※¥5000
信長の野望全国版	※¥3000
パチ夫くん1.2	¥2500
パチ夫くん3	¥3000
パックマン	¥2000
バットマン	¥1800
バトルフリート	¥2800
パロディウスだ	¥2500
パンチアウト	¥2200
飛龍の拳III	¥1300
ファイティングゴルフ	¥2500
ファイナルファンタジーI	¥2000
ファイナルファンタジーII	¥2000
ファイナルファンタジーIII	¥1200
ファイナルラップ	¥2400
ファミコンウォーズ	¥2800
ファミコン将棋竜王戦	※¥2800
ファミコン名人戦	※¥3000
ファミスタ'91	¥2000
ファミリーサーキット'91	¥3000
ファミリージョッキー	¥2000
ファミリーテニス	¥2000
不思議の海のナディア	¥2500
ポールトゥフィニッシュ	¥2600
ボンバーマン	¥1600
ボンバーマンII	¥2000
麻雀大会	¥3300
マイト&マジック	¥3000
まじかるタルるートくん	¥3000
ミッキーマウス	¥2000
メタルマックス	¥2800
女神転生II	¥3000
燃えろプロサッカー	¥1500
桃太郎伝説	※¥2500
桃太郎電鉄	※¥3000
山村美沙の京都財テク殺人事件	¥2000
レインボーアイランド	¥2400
ロックマン1.2	¥3000
ロックマン3	¥2500
ワイワイワールド2	¥2000
ワギャンランド	¥2200
ワギャンランド2	¥2600

●注意：同じソフトの買取はできません。この表のソフトは説明書がないと半額になります。※の付いているソフトは付属品がないときは電話して聞いてネ／
●買取価格は変わる事があるので送る前に電話で確認して下さい。

その他●中古ソフト●PCHuカードも高く買います。

どこよりも高い!! 超高額買取り!!

関西一の買取り値段!! その他のソフトは電話で聞いてね!!

マリオブラザーズ	¥800
まじかるタルるーとくん	¥2,000
女神転生2	¥2,500
森田将棋	¥2,800
ロックマン	¥2,000
ワールドスーパーテニス	¥2,000

PCエンジン

R-TYPE2	¥1,800
イースI・II(CD)	¥2,500
F1ドリーム	¥1,600
F1サーカス	¥2,800
F1トリプルバトル	¥2,000
エルディス(CD)	¥2,000
改造町人シュビビンマン2	¥2,200
カトちゃんケンちゃん	¥400
クイズアベニュー	¥2,200
コブラ2(CD)	¥2,000
シャーロックホームズ	¥2,800
スーパー大旋風	¥2,200
スーパー桃太郎電鉄	¥2,000
ゼロヨンチャンプ	¥2,000
パチ夫くん	¥4,000
バリバリ伝説	¥2,200
ファイティングストリート	¥2,000
フォーメーションサッカー	¥2,200
ポピュラス	¥2,000
ボンバーマン	¥1,800
麻雀学園	¥4,000
麻雀学園マイルド	¥2,000
マンホール(CD)	¥2,200
モトローダーII	¥2,200
USAバスケット	¥2,200

SFC

イース3	¥3,000
ウルトラマン	¥2,800
エリア88	¥4,000
F-ZERO	¥2,800
ガデュリン	¥3,000
がんばれゴエモン	高価買取
シムシティ	¥3,000
スーパープロフェッシュナル	¥2,800
スーパーマリオワールド	¥3,200
スーパーR-TYPE	高価買取
ドラッケン	¥2,500
遥かなるオーガスタ	¥3,000
BIGラン	¥2,500
ファイナルファイト	¥3,000
ファイナルファンタジーIV	高価買取
ポピュラス	¥2,000
ボンバザル	¥1,000
ジャンボ尾崎	¥2,800
スーパーウルトラベースボール	高価買取
バトルドッジボール	高価買取

買受中

注意事項

- 故障、落書き、ラベルのはがれ、汚れのひどいものは買い取れません。(箱、説明書のないものは、各100~500円引き。但し、箱、説明書は商品価値のあるものだけに限ります。)
- 保護者の記名(自筆)、印のないものや、当店にて買い取り不可能と判断した商品は送料着払いにて返送することがあります。
- 買取り価格は商品の状態及びソフトの人気、集まる本数により、変動することがあります。
- 付属品付きのソフトは付属品が無い場合買取れますん。(PCエンジン、メガドライブソフトは箱、ソフトの両方がそろっていないと買取りできません。)
- ソフトの代金は「郵便貯金事務センター」より払出証書が届きます。(18才未満の方は保護者のお名前で届きます。)

ファミコンクリエイト
コミカソフト販売株式会社

〒530 大阪市北区天神橋5丁目6-5コミカビル3F
TEL 06(882)1551(代) FAX06(356)9898

コミカが1番!! ファミコンの遊びと楽しさをお手伝いする

☎06(882)1551

みんなびっくり高価買取！とにかくどんどん買い取ります!!

FCファミコン

アフターバーナー	¥2,000
囲碁名鑑	¥3,000
いただきストリート	¥2,200
(コントロラ)井出洋介の麻雀Ⅱ	¥3,000
おたくの星座	¥3,000
川のぬし釣り	¥2,000
ギャラガ	¥1,200
ギャラクシアン	¥1,200
キングオブキングス	¥1,800
甲子園	¥2,000
ココロン	¥2,200
五目ならべ	¥1,200
ゴルフ	¥1,200
ゴルフ倶楽部バーディラッシュ	¥1,600
ゴルフっ子オープン	¥1,800
サンサーラナーガ	¥3,000
サンリオカーニバル	¥1,600
ジャンボ尾崎ホールインワン	¥2,500
スーパーマリオブラザーズ	¥1,200
スーパーマリオブラザーズ3	¥3,000
スーパーラグビー	¥2,500
全米プロバスケット	¥2,000
大戦略	¥3,200
タイトーグランプリ	¥1,800
タイトーバスケット	¥2,000
ダウンタウン熱血行進曲	¥2,200
ダウンタウン熱血物語	¥2,200
高橋 冒険島2	¥2,200
谷川指南2	¥2,200
谷川指南3	¥2,200
ツインビー3	¥2,800
テクモボウル	¥2,000
鉄道王	¥2,800
天地を喰らう2	¥2,200
ドクターマリオ	¥2,000
トップガン	¥2,200
トップガン2	¥2,400
ドラえもん	¥1,000
ドラえもんギガゾンビの逆襲	¥2,200
中嶋F1ヒーロー	¥2,000
ナムコクラシック	¥1,800
信長の野望	¥1,000
信長の野望 戦国群雄伝	¥4,000
爆笑・人生劇場	¥2,200
爆笑・人生劇場2	¥2,200
パチ夫くん	¥2,200
パチ夫くん2	¥2,200
パチ夫くん3	¥2,500
バトルフリート	¥2,000
ファミコンウォーズ	¥1,800
ファミコン名人戦	¥2,800
ファミリークイズ	¥1,000
ふしぎの海のナディア	¥1,800
本将棋	¥1,600
ボンバーマン2	¥2,200

只今高価

申し込み書（18才未満は保護者印が必ず必要）

住所〒 -

電話番号 (　　)

氏名(本人)　年齢　才

保護者氏名(直筆)　印　続柄

支払方法　郵便払出で送らせていただきます。送料500円差し引き

商品名	受付番号
	受付日

必

右の注意事項を必ずよく読んでネ!!

⇩

送る前に必ず電話で受付番号を確認してネ!!

⇩

左の申し込み書に必要事項を全部書いてネ!!

申し込み方法

①まず先に電話で受付番号を必ず確認して下さい。

②次に必ず左の申し込み書に記入の上、送って下さい。

③商品は宅急便か郵便小包みで送って下さい。(着払い不可)

④18才未満の方は、必ず保護者の方に記入捺印してもらって下さい。(記入、印無きものは、受け付けません。)

第53回 ファミコン全国通信販売

ぼくもホップで買ってます。(新品のみ)

LYNX(リンクス) (アタリ)
定価¥29,800 **¥9,800**

ゲームギア(SEGA)

定価¥19,800 **¥14,700**

スーパーファミコン(任天堂)	ファミリーコンピューター(任天堂)	ゲームボーイ(任天堂)	PCエンジン コアグラフィックス(NEC)	PCエンジン コアグラフィックスII(NEC)	PCエンジン CD ROM²システム	メガドライブ(SEGA)
定価¥25,000 **¥23,800**	定価¥14,800 **¥10,300**	定価¥12,500 **¥8,950**	定価¥24,800 **¥13,950**	定価¥19,800 **¥14,900**	定価¥57,300 **¥35,900**	定価¥21,000 **¥11,550**

スーパーファミコン

- ファイナルファンタジーIV(スクウェア) 定価¥8,800 **¥7,050**
- 8月の入荷は2・9・19・23・30日です。予約する時に発送日を確認して下さい。
- ステレオAVケーブル ¥1,100 / S端子ケーブル ¥1,950 / ACアダプター ¥1,150
- ボンバザル 定価¥6,500 **¥3,800** / アクトレイザー(エニックス) 定価¥8,000 **¥4,700**
- F-ZERO(任天堂) 定価¥7,000 **¥4,850** / スーパーマリオワールド(任天堂) 定価¥8,000 **¥6,450**
- パイロットウイングス 定価¥8,000 **¥5,400** / ファイナルファイト 定価¥8,500 **¥6,700**
- ポピュラス 定価¥8,800 **¥6,850** / ダライアスツイン 定価¥8,500 **¥6,800**
- シムシティー(任天堂) 定価¥8,000 **¥6,450** / 遥かなるオーガスタ 定価¥9,800 **¥7,750**
- イースIII(トンキンハウス) 定価¥8,800 **¥6,950** / スーパースタジアム(セタ) 定価¥8,800 **¥6,950**
- 機動戦士ガンダムF91(バンダイ) 定価¥9,500 **¥7,500** / スーパーウルトラベースボール(カルチャーブレーン) 定価¥8,800 **¥6,950**
- がんばれゴエモン(コナミ) 定価¥8,800 **¥6,950** / スーパーR・TYPE(アイレム) 定価¥8,500 **¥6,700**
- エリア88(カプコン) 定価¥8,500 **¥6,700** / バトルドッジボール(バンプレスト) 定価¥9,600 **¥7,600**
- 白熱プロ野球ガンバリーグ(EPICソニー) (8/9) 定価¥8,500 **¥6,700** / 初段 森田将棋(セタ) (8/26) 定価¥8,800 **¥6,950**
- ハイパーゾーン(HAL研究所) (8/下) 定価¥8,500 **¥6,700** / 雷電伝説(東映動画) (8/下) 定価¥未定 **TEL**
- 超魔界村(カプコン) (8/下) 定価¥8,500 **¥6,700**
- スーパーテニスワールドサーキット(トンキンハウス) (8/下) 定価¥7,800 **¥6,150** / スーパー三国志II (9/末) 定価¥未定 **TEL**

ファミコン

- ドラゴンボールZ II(バンダイ) (8/末) 定価¥8,200 **¥5,900** / イースIII(ビクター) (8/末) 定価¥7,500 **¥5,600**
- ワイワイワールド2(コナミ) 定価¥6,500 **¥2,850** / 究極ハリキリスタジアム3 定価¥6,900 **¥2,850**
- ドラゴンボールZ 定価¥ **¥4,900** / すごろクエスト(テクノスジャパン) 定価¥6,500 **¥3,900**
- ファイナルファンタジー3 定価¥8,400 **¥2,900** / じゅうべえクエスト 定価¥7,800 **¥3,950**
- スーパーチャイニーズ3 定価¥6,200 **¥3,200** / ラグランジュポイント 定価¥8,500 **¥4,400**
- ロックマン3 ¥3,200 / 忍者龍剣伝3 ¥3,100 / ナムコット麻雀III ¥2,900 / おぼっちゃまくん ¥2,900
- SDガンダム3 ¥4,500 / 西遊記ワールドII ¥1,500 / ファイヤーエンブレム ¥3,100
- AV麻雀クラブ 大都会 / AVドラゴン麻雀 / AVパチスロ / AV花札クラブ 定価¥7,800 **各¥5,400**
- AVワールドサッカー / AVポーカー / 四川麻雀 定価¥7,800 **各¥5,400**

ゲームギア

- ゲームギア用TVチューナーパック 定価¥12,800 **¥9,900** / ACアダプター **¥1,250**
- スクウィーク / 紫禁城 / ギアスタジアム / THE プロ野球'91 **各¥1,850**
- 琉球 / ミッキーマウス / スーパーモナコGP / ワンダーボーイ **各¥2,700**
- 毎度、お買い上げありがとうございます。ご送金の際は商品名を書いたメモを忘れずに同封して下さい。

ゲームボーイ

- カーブノア / トーピドー・レンジ / スーパーマリオランド / Dr.マリオ **各¥1,900**
- 魔界塔士サガ2 定価¥4,800 **¥2,800** / G-ARMSオペレーションガンダム 定価¥3,500 **¥2,150**
- 熱血高校サッカー部(テクノスジャパン) 定価¥3,500 **¥1,900** / スーパー桃太郎電鉄(ハドソン) 定価¥4,500 **¥2,850**

PCエンジン

- ターボパットブラック ¥2,150 / マルチタップ ¥1,950 / RFユニット ¥3,850
- ディープブルー / 謎のマスカレード / 定吉七番 **各¥850**
- サイバーコア / これがプロ野球'89 / ブロディア / ドラえもん **各¥950**
- 虎への道 / 凄ノ王伝説 / ヘビーユニット / ラスタンサーガII **各¥1,050**
- ナイトライダースペシャル / スペースインベーダーズ / ニュージーランドストーリー / ミスターヘリの大冒険 **各¥1,900**
- ゼビウス / パワーリーグIII / 大旋風 / ファイナルマッチテニス **各¥2,900**
- ワールドスタジアム'91 ¥3,000 / ポピュラス ¥3,900 / 桃太郎伝説ターボ ¥2,100
- パワーイレブン ¥4,200 / 桃太郎活劇 ¥4,950 / 桃太郎伝説II ¥5,250 / F1サーカス ¥4,750
- PC原人2(ハドソン) 定価¥5,800 **¥4,200** / レーシング魂(アイレム) 定価¥7,000 **¥5,100**
- ファイナルソルジャー(ハドソン) 定価¥6,500 **¥4,750** / F1サーカス'91(ニチブツ) 定価¥6,900 **TEL**
- パワーリーグIV(ハドソン) (8/9) 定価¥6,500 **¥4,750** / ファイヤープロレスリング2(ヒューマン) (8/30) 定価¥6,900 **¥4,950**
- (CD ROM²用) OEDO 808 ¥1,900 / カルメンサンディエゴ ¥2,800 / コズミックファンタジーII ¥4,850 / アストラリウス ¥4,650
- (CD ROM²用) コブラII(ハドソン) 定価¥6,500 **¥4,800** / 三国志 —英傑天下に臨む— 定価¥8,800 **¥4,950**
- (CD ROM²用) BURAI(リバーヒルソフト) (8/9) 定価¥7,200 **¥5,200** / イースIII(ハドソン) 定価¥7,200 **¥4,900**
- (CD ROM²用) 聖龍伝説モンビット(ハドソン) (8/30) 定価¥6,800 **¥4,900**
- (CD ROM²用) ヴァリスIV (8/下) 定価¥6,780 **¥4,850** / ソーサリアン (8/下) 定価¥未定 **TEL**

メガドライブ

- コントロールパッド ¥1,500 / ACアダプター ¥1,150 / RFユニット ¥1,700
- 大旋風 / DJボーイ / ウィップラッシュ / ヴァーミリオン **各¥1,200**
- E-SWAT / ダーウィン4081 / メガパネル **各¥1,500**
- フェリオス / グラナダ / ゴーストバスターズ **各¥1,850**
- ストライダー飛竜 / エレメンタルマスター / ヴォルフィード / シャドーダンサー **各¥2,850**
- スーパーエアーウルフ / ヴェリテックス / クラックス / ディックトレイシー **各¥2,850**
- 三国志列伝 ¥5,900 / シャイニング&ザ・ダクネス ¥5,900 / ファイヤームスタング ¥3,500 / 究極タイガー ¥3,500
- アドバンス大戦略 定価¥8,700 **¥5,950** / ブルーアルマナック 定価¥8,700 **¥5,950**
- マーベルランド(ナムコ) 定価¥7,000 **¥4,950** / ファステスト・ワン(ヒューマン) 定価¥7,500 **¥5,300**
- 雷電伝説(マイクロネット) 定価¥8,800 **¥6,100** / 球界道中記(ナムコ) 定価¥6,000 **¥4,000**
- ソニック・ザ・ヘッジホック(セガ) 新発売 定価¥6,000 **¥3,900**
- マスターオブモンスターズ(東芝EMI) 定価¥7,800 **¥5,550** / ベアナックル(セガ) 定価¥6,000 **¥3,950**
- ディノランド(ウルフチーム) (8/2) 定価¥6,800 **¥4,750** / 空牙(RIOT日本テレネット) (8/2) 定価¥8,400 **¥5,950**
- アウトラン(SEGA) (8/9) 定価¥7,000 **¥4,650** / ポピュラス(SEGA) (8/9) 定価¥6,000 **¥3,950**
- ジュエルマスター(セガ) (8/30) 定価¥6,000 **¥3,950** / 戦場の狼II(セガ) (8/30) 定価¥7,000 **¥4,700**
- プロ野球スーパーリーグ'91(SEGA) (8/下) 定価¥6,800 **¥4,500** / ギャラクシーフォースII (9/3) 定価¥8,400 **¥5,850**

●注文方法

① テレホンサービスに電話して、欲しいソフトを探す。値段も確認して下さい。

② 注文専用電話でソフトの予約、在庫確認をして下さい。送料、合計金額を聞いて下さい。

③ 郵便局から、現金書留か郵便振替で送金下さい。このとき、商品名を書いたメモを同封する。必ずおつりのないように(差額の返金はしません)。

④ 現金が到着してから、10日前後で商品が届きます。(郵便振替の場合は15〜20日)

●代金の目安

商品代 + 手数料(1本につき100円) + 送料(ふつうのソフト3本まで 300〜 500円)(本体とソフト数本ぐらい 700〜1100円)

※ふつうのソフト=紙バコ入りのだいたいカセットぐらいの大きさのもの。

●注意

- 不良品、故障の場合はメーカーのサービスセンターに直接お問合せ下さい。当店では、修理はしておりません。
- 商品の返品・交換は致しません。
- 15日以上たっても商品がとどかず、何の連絡もない場合は、電話でお問い合せ下さい。
- 相場のでた安いソフトは、その時々によっていろいろあります。テレホンサービスで調べて下さい。
- ホップの価格は全て消費税込みです。
- 電話をして、4日以内の消印が有効です。これを過ぎましたら、電話注文をやりなおして下さい。

ホップ

〒134
東京都江戸川区
中葛西3-37-2
㈱ホップ

テレホンサービス **03(3877)6241㈹** (24時間)

注文専用電話 **03(3877)2711㈹** (12:00〜18:00)

郵便振替番号 東京0-365589 ㈱ホップ

この価格は通信販売専用価格です。(小学生以下の場合、保護者のみ受付けます)

※広告有効期間8月1日〜8月末日迄

KHAOS カオス 竜人戦記

マツオタカヨシ

にげろ
にげろ
アラ〜ン!!
うわあああ
ドカッ
ドサ〜ッ

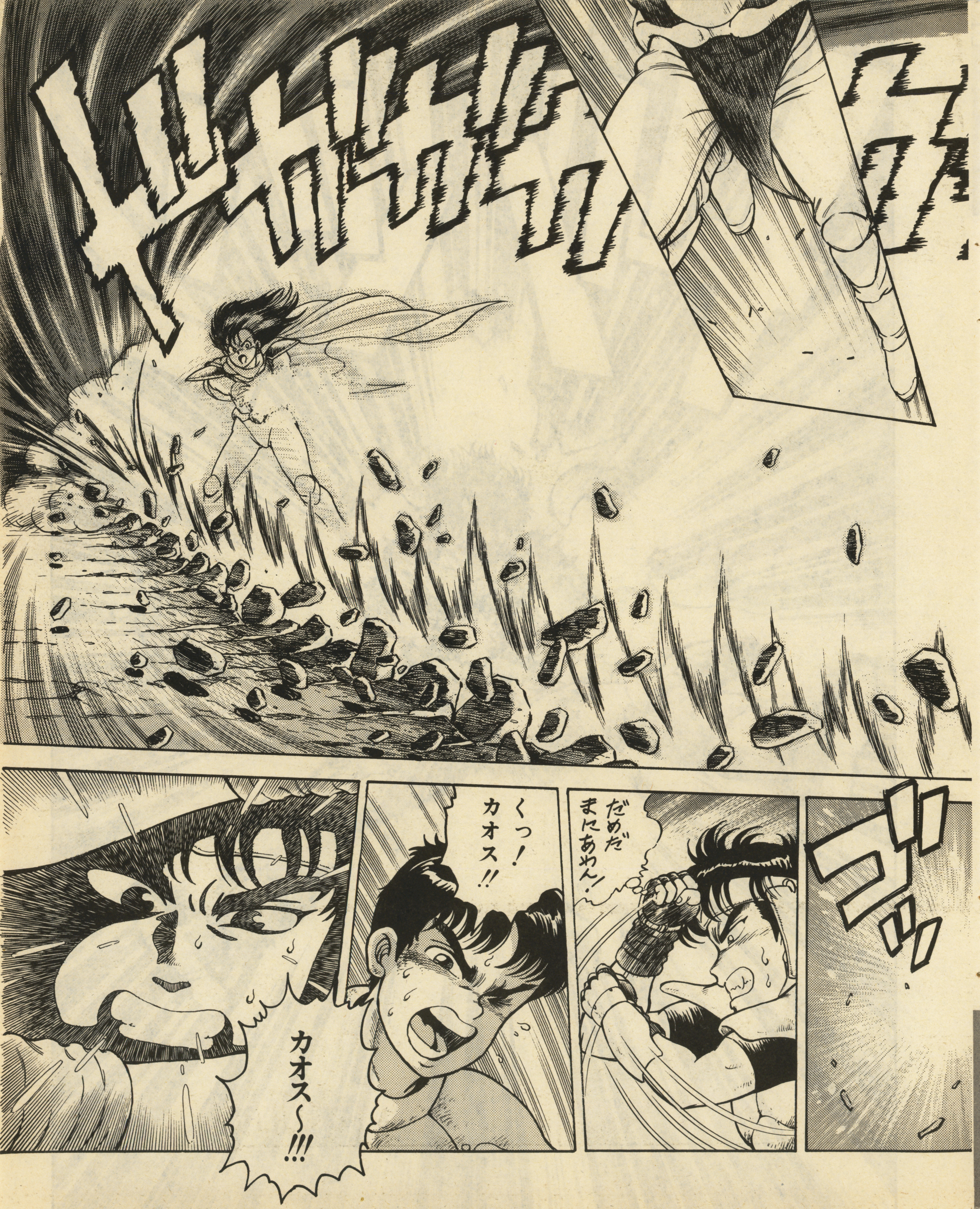
だめだ
まにあわん！
くっ！
カオス!!
カオス～!!!

カオース!!!

ドン
ジュウウウウウウ
ドシャン
!!

ドサッ
やった……
たしかなてごたえ……
フゥー…

おかしい……
なぜこんなに
疲れているの？
これ程
疲れる呪文(スペル)
じゃないのに
………
それに
ファイドランは、
炎の魔法よ
………
なぜもっと
回りが燃えて
いないの？
ザッ
まるで
魔法がやつに
あたった瞬間
パワーを吸い取
られたみたい
………
カオース!!
ハッ
バッ
うっかりしてた
まだ一人いた
んだわ

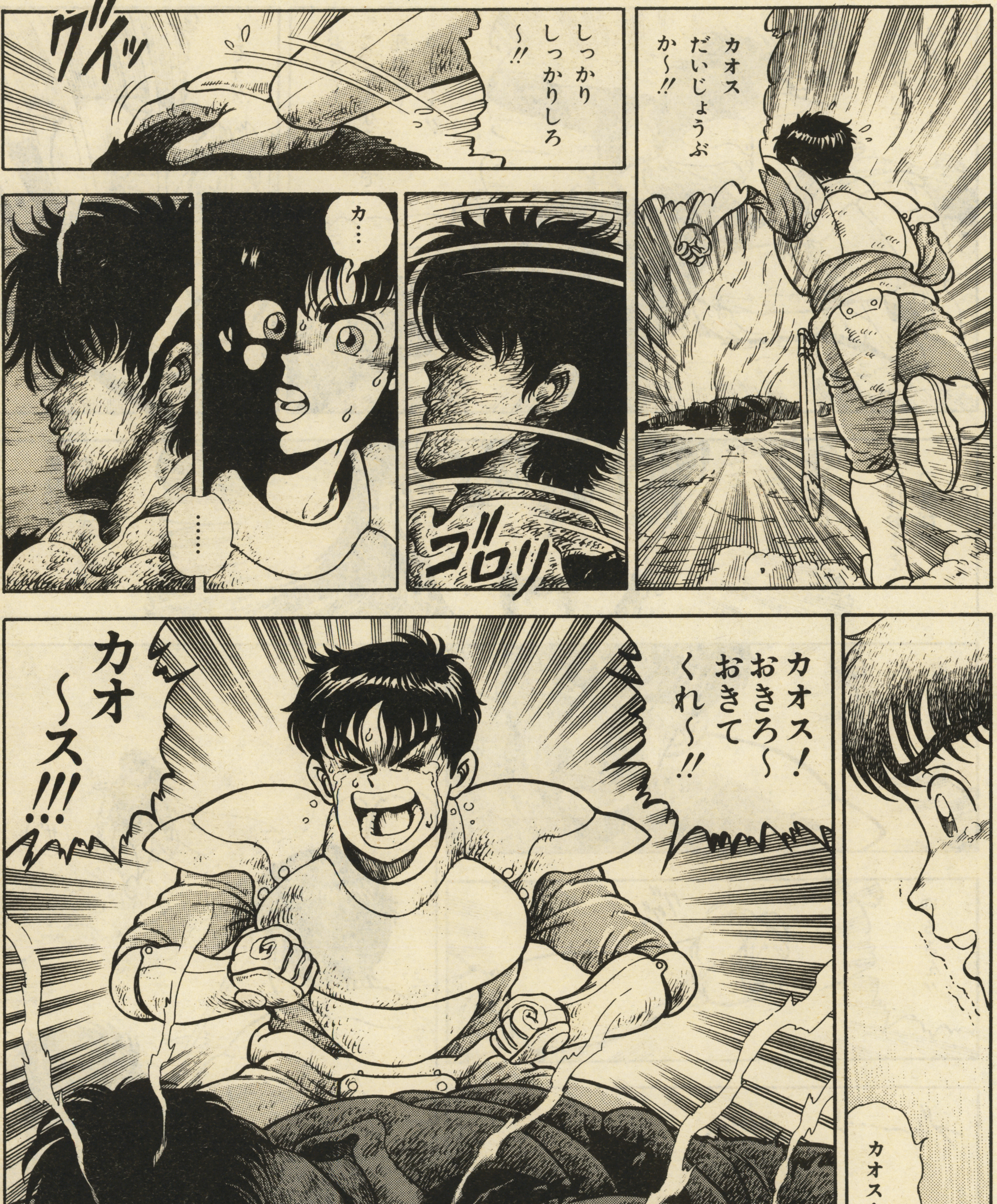
カオス
だいじょうぶ
か～!!
グイッ
しっかり
しっかりしろ
～!!
ゴロリ
カ…
……
カオス…
カオス!
おきろ～
おきて
くれ～!!
カオ
～ス!!!

くそォ!!
おきてくれ～
こ、こんなことで
死ぬな～
カオ～ス!!
死なないで
くれ～……
無駄だ!
やつは死んだ!
次はおまえ
の番だ!!
な、なにい!!
ザッ
ま、
魔女め…
ググッ
ゆるさん!!
ブウ～…ン

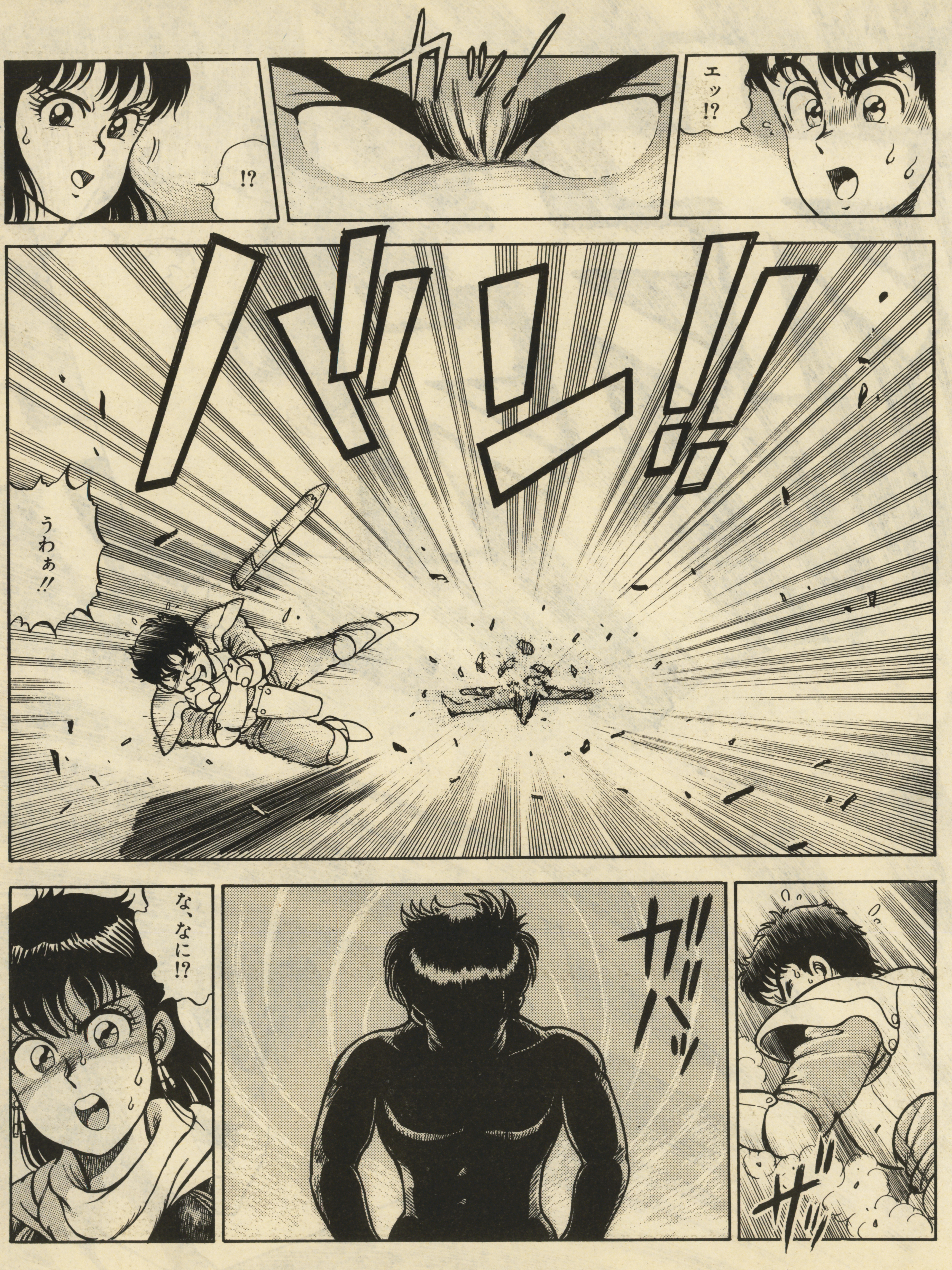
エッ!?
ガッ!
!?
バッン!!
うわぁ!!
ザッ
ガバッ
な、なに!?

オオオオ
ま、まさか
そんな…!!

ゴアオオ
カ、カオス!!!

夏休み映画ガイド

羨しいぞ夏休み！ 何てったって1ヶ月もどーんと休めるのは学生の内だけだっ。海で山で遊び疲れ、そして勉強にちょっと飽きたら、映画館に行ってみよう。夏のラインナップは面白さ目白押しだよ！

DRAGON BALL Z
DRAGON QUEST
まじかる タルるートくん
東映アニメフェア'91夏

「ドラゴンボールゼット　とびっきりの最強対最強」原作：鳥山明　声の出演：野沢雅子（孫悟空・孫悟飯）田中真弓（クリリン）他／「ドラゴンクエスト　ダイの大冒険」原作：三条陸、稲田浩司　音楽：すぎやまこういち　声の出演：藤田淑子（ダイ）他／「まじかるタルるートくん 燃えろ！ 友情の魔決大戦」原作：江川達也　声の出演：TARAKO（タルるート）他

今年の春には、配収13億を超えるという快挙を成し遂げた、「東映アニメフェア」。それが今夏はより強力になって、スクリーンいっぱいの魅力ワールドを展開するぞ！

まずは定番「ドラゴンボールZ」。8回目の映画化になる今作品では、かつて悟空の父を倒したフリーザの兄クウラが新しい挑戦者として登場だ！ 悟空にとっては父、クウラにとっては弟のかたきを取るための戦いが熱く激しく繰り広げられる。

そして話題の初映画化作品が「ドラゴンクエスト」だ。主人公の名前はダイ。自分の住む島の平和を乱し、友達だった怪物達の心を邪悪なものにした魔王を倒すべく、彼は魔法を使える剣士「勇者」となったのだ！

また、キュートなキャラクターで評判の「まじかるタルるートくん」は友情決戦をハートフルに展開。愛と勇気の大騒動だ。

迫力の2時間、超豪華な「少年ジャンプ」作品の3本立て！ これを見なけりゃ夏休みは終わらないぞ！

©バードスタジオ／集英社・フジテレビ・東映動画

©三条 陸・稲田浩司／集英社・エニックス・東映動画

©江川達也／集英社・東映動画

サイレントメビウス
アルスラーン戦記

「サイレントメビウス」製作：角川春樹　原作：麻宮騎亜（角川書店刊コミックコンプ連載）「アルスラーン戦記」製作：角川書店／ムービック／ソニー・ミュージックエンタテインメント　原作：田中芳樹（角川書店刊・角川文庫）　配給：松竹

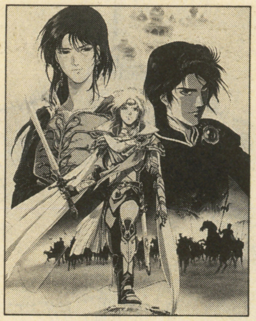

©田中芳樹／角川書店　ムービック　ソニー・ミュージックエンタテインメント

©麻宮騎亜／角川書店

麻宮騎亜の爆発的ヒット作品といえばこれ、「サイレントメビウス」。ファンの熱い要望に応えて完全オリジナルストーリーでのスクリーン登場だ。2028年のTOKYO。邪悪な侵略者〈妖魔〉と、それを発見・浄化するための組織AMPが壮絶な死闘をノンストップで展開するぞ。ちなみにAMPに属する6人は皆それぞれに特殊な才能と魔力、超能力を持った美女ばかり。強さと柔らかさを併せ持った、近未来サイバー・サイキック・ムービーだ。

そしてこれと併映されるのが本格ヒロイックファンタジーの決定版「アルスラーン戦記」。異教徒の侵入によって崩壊した王国パルスを取り戻そうと立ち上がった14歳の王太子アルスラーンを中心に、多様な人間が巧みに絡み合う冒険ストーリーだ。この原作はベストセラーとなった同名大河小説。松竹アニメはどちらもファン待望の2本立てで、とっても気になる存在だ！

おもひでぽろぽろ

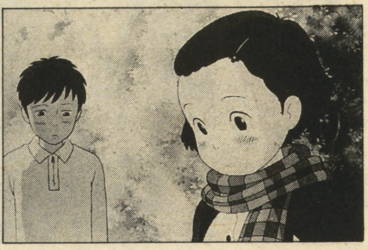

—INTRODUCTION—

「となりのトトロ」など数々のヒット作を生み出した宮崎・高畑コンビの最新作。実写と勘違いする程のアニメ画像はさすがほのぼのとした温かい感動が味わえる作品だ。

—STORY—

27歳の独身OLタエ子は、10日間の休暇を取ってひとり旅に出る。その途中、心の中に蘇ってくるのは小学5年の頃の想い出。—給食の事、初恋の事、そして今でも心に引っかかっているあの事も…。現実と想い出を見つめ直しながら、タエ子は新しい自分をさがしていく。

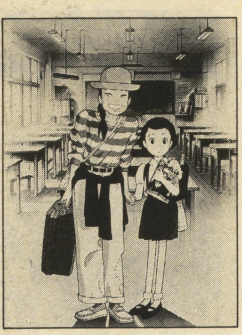

原作：岡本螢、刀根夕子（徳間書店・青林堂刊）製作プロデューサー：宮崎駿、原徹 脚本・監督：高畑勲 声の出演：今井美樹（岡島タエ子）柳葉敏郎（トシオ）他 配給：東宝

それいけ！アンパンマン とべ！とべ！ちびごん

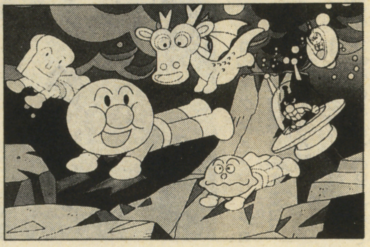

—INTRODUCTION—

TVや絵本でも子供達の圧倒的支持を受けている愛と正義の味方・アンパンマン。劇場映画第3弾はメルヘンチックにグレードアップだ。初公開の「アンパンマン体操」も楽しみ！

—STORY—

第一部は、アンパンマンの100倍のパワーを持つというドラゴンの子ちびごんが、空を飛ぶ力を持つ緑の珠をめぐってアンパンマンと共に戦う「それいけ！アンパンマン とべ！とべ！ちびごん」。第2弾は、歌と踊りの心バラエティショー「ドキンちゃんのドキドキカレンダー」だ。

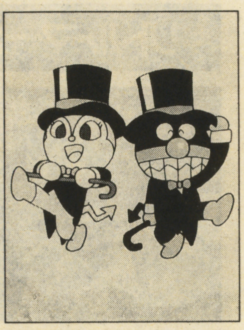

原作：やなせたかし（フレーベル館刊）音楽：いずみたく 製作：加藤俊三 声の出演：戸田恵子（アンパンマン）中尾隆聖（ばいきんまん）鶴ひろみ（ドキンちゃん）他 配給：松竹富士

ペンタの空

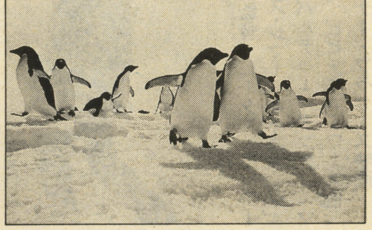

—INTRODUCTION—

足かけ3年に渡る長期南極ロケで収めた映像が随所にちりばめられ、大自然の過酷さと壮大なロマンを感じさせてくれる。ペンギンに対する少年の愛情が痛い程心にしみる冒険物語だ。

—STORY—

南極に憧れている亮太はある日ペンギンの卵を拾う。「神様からの贈り物」と信じ卵をふ化させ夢中になって育てるが、突然ペンギンは動物園へ引き渡されてしまうのだった。それならいっそ故郷の南極へ帰してあげたいと亮太は決心し、様々な困難の待つ旅を敢行する…。

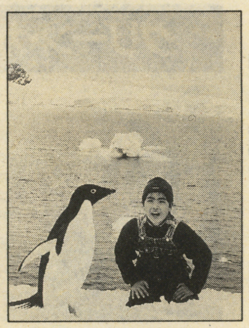

監督：永田貴士 音楽：重実徹 キャスト：山下規介、八百坂圭祐（子役）池波志乃、高品格 他 協賛：SAVE THE EARTH「ペンタの空」支援委員会 配給：東宝

ローラーボーイズ

—INTRODUCTION—

未来感覚のローラースケート〝ローラーブレード〟を使った、スピード感あるアクションムービー。米のティーンアイドル、コリー・ハイムのアクのない透明な魅力が印象的な作品だ。

—STORY—

近未来の荒廃したアメリカでは、ローラーボーイズと名乗るギャングが強い権力を持っていた。大人を憎み、白人主義を貫く彼らは恐ろしい麻薬・ミストの売人でもある。その組織を壊滅させるため、グリフィン（コリー・ハイム）はスパイとして潜入するのだが。

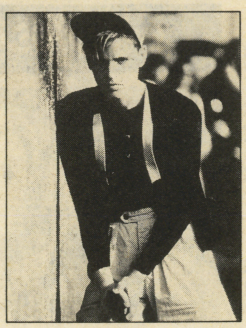

監督：リック・キング 音楽：スティシー・ワイドリズ キャスト：コリー・ハイム、パトリシア、アークエット他 配給：ギャガコミュニケーションズ 提供：テレビ東京、日本ビクター

ガイバー

—INTRODUCTION—

原作は200万部のベストセラーを記録。監督・SFXに「帝都大戦」などでおなじみのスクリーミング・マッド・ジョージと話題が豊富。コメディありのSFアクション、SFX娯楽大作だ。

—STORY—

秘密科学組織クロノス社からユニット・ガイバーと呼ばれるエイリアン・メカニズムが盗み出された。偶然それを手に入れたショーン（ジャック・アームストロング）は、自分でも気付かぬ内に〝強殖装甲ガイバー〟となり、ショックを受けながらも大きな敵に立ち向かってゆく…。

原作：高屋良樹「強殖装甲ガイバー」（徳間書店刊）監督：スクリーミング・マッド・ジョージ、スティーブ・ワン キャスト：マーク・ハミル、ビビアン・ウー他 配給：松竹

ロビン・フッド

—INTRODUCTION—
旧世界から脱却しようとしていた激動西欧の民衆の心が育んだ永遠のヒーローを、ケビン・コスナーがエキサイティングに熱演。パワフルなアクションとロマンスが融合した英雄伝説だ。

—STORY—
12世紀後半、異国の牢から脱したロビン(ケビン・コスナー)は帰って来た故国の住民達が悪代官の為に飢えの危機にさらされている事を知り、平和を取り戻すべく戦いを決意する。彼を慕う農民達を戦闘集団に鍛え上げ、片腕のアジーム(モーガン・フリーマン)と共にいざ出陣だ。

監督:ケビン・レイノルズ　音楽:マイケル・カーメン　キャスト:ケビン・コスナー、モーガン・フリーマン、メリー・エリザベス・マストラントニオ他
配給:ワーナー・ブラザース映画

リトル・マーメイド

—INTRODUCTION—
第62回アカデミー賞で最優秀オリジナル作曲賞と最優秀主題歌賞を受賞、美しい画像と織りあった奥深い音楽が話題の作品だ。併映は「101匹わんちゃん」と「ミッキーのハワイ旅行」。

—STORY—
海底王国の王女アリエルは好奇心いっぱいの女の子。ある日いつもの様に海上へ出た彼女は、地上の国のプリンス＝エリックに恋心を抱いてしまう。そして悩み抜いた末、その美しい声と引きかえて海の魔女アースラに人間の足をもらい、恋する人のいる地上へと向かったのだ…。

監督・脚本:ロン・クレメンツ、ジョン・マスカー　声の出演:鈴木真弓、久米明、上條恒彦、大友大輔　他
配給:ワーナー・ブラザース映画
©1989 The Walt Disney Company

グリーン・カード

—INTRODUCTION—
仏の名優ジェラール・ドパルデューがその持ち味を生かした個性的な魅力で圧倒、ゴールデン・グローブ主演男優賞を獲得した作品。不器用な男女の淡いラブストーリーだ。

—STORY—
永住許可証が欲しいジョージ(ジェラール・ドパルデュー)と、温室のあるアパートの居住資格が欲しいブロンティー(アンディ・マクドウェル)は偽装結婚をする。しかし、形だけの結婚の筈が入国審査のために同居する事に。衝突ばかりの生活の中で、二人はお互いにひかれあっていく。

脚本・制作・監督:ピーター・ウィアー　音楽:ハンス・ジマー　キャスト:ジェラール・ドパルデュー、アンディ・マクドウェル、ビビ・ニューワース他,
配給:ワーナー・ブラザース映画

トイ・ソルジャー

—INTRODUCTION—
友情と勇気を最大の武器に、スリルと感動があふれる戦いを描くアクション・ドラマ。兵器類は、陸軍・FBI・国防総省の協力で、実戦で使用されている最新のものを使用している。

—STORY—
全米の有力者達の子弟が集まる全寮制のレジス高校に、ある朝テロリストが乗り込んできた。学園には爆薬がしかけられ、機関銃や対戦車砲が完備された戦場と化してしまう。自分達の学園を取り戻そう！ 札つき問題児の5人組は綿密なプランと奇想天外な発想で戦いに挑む！

原作:ウィリアム・P・ケネディ(二見文庫刊)　監督:ダニエル・ペトリーJr.　音楽:ロバート・フォーク
キャスト:キース・クーガン、ジョージ・ペレス　他　配給:松竹富士

先取り映画情報！ ハドソン・ホーク

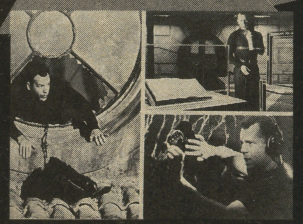

今秋公開予定の話題作。「ダイ・ハード」のブルース・ウィリスが、オシャレでカッコ良い快盗に扮し、華麗なるアクション・アドベンチャーを展開するぞ。正義(刑事)から悪(怪盗)へ、ウィリスの新たなる魅力に期待しよう。

最近の映画事情にひとこと言いたい

よく言われる事だが、邦画に最近とんと元気がない。制作費がン億円とか、人気俳優が出ているとか言う前に、もう少し骨組みをしっかりして欲しいと思うことしきりである。そんな中でアニメ映画は最盛期。最高峰の宮崎アニメなどは一秒一秒が感動の連続だ。洋画の方は仲々の話題作ぞろい。根底にきちんとしたメッセージを持っているので、理解できるできないに関わらず納得ができる。しかしどちらにしろ入場料が高いから、気軽に見られないのが欠点だよね…。

鷹月こうじの

Call me!

[第5回]「気分をまた新たに…」

今月の季節モノ

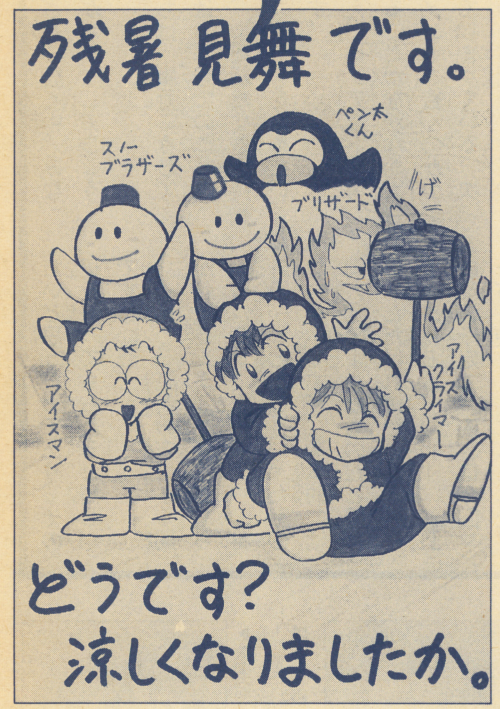

▲名古屋市／七月文子　今の編集部はクーラーがききすぎで、とっても寒いんですね。カゼひいちゃうよ！

先月は失礼をしました 今月は反省しています

(鷹)じゃあ今回からcall me！も新しくなるということで自己紹介でもしてもらおうかね。私はこのコーナー担当の鷹月こうじです。

(ら)えー毎度おなじみのグラ曼陀☆らぁ橋です（全然おなじみじゃねーよ）

(ほ)ふふふ、とうとつにあらわれた、ぼくは、ほろろくんだよ！

(高)ふっ読者の賛否両論の源は私次第だと訳のわからないことというオレは！高飛車夫ってんだ！

(鷹)さて役者もそろったし…。

(ら)そろそろ暴れますか。

(ほ)やだー!!

(高)イジメテヤル・イジメテヤル・イジメテヤル〜〜ゥ。

(ほ)ひーごめんよー。

(ら)フン、若いもんは元気があっていーのー。

(高)なにーてめーから先に暴れようっていったんじゃねーか！

(ら)そーだっけ？（ボケ100％）

(鷹)せっかくのスペースをこんなバカ話でうめてたまるか！　T―WALKさんのイラスト載せるぜ！

▶群馬県／T―WALK　オレも実はこのゲームを密かに？　期待してんだぜ！

(ほ)あ、ぼくはこのイラスト載せたい。

(鷹)あと一枚なら載せることができるぜ。

(ほ)じゃこれね。

(高)ちょっとまちなこっちダゼ！

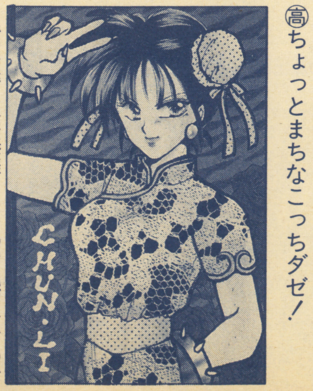

▶埼玉県／三杉泰美　うーん、ハガキからひしひしと気合が伝わってくるにゃー

(ら)よし！と、やはり春麗がいいよな、先に載せた物勝ちだよーん。へへへ…

(高)なっにい〜きっさまー！　このオレ様！　オレ様をさしおいて先に載せてしまっただとぉ〜！　ゆ・る・さんぞ。

(ほ)しくしく…

(鷹)まあまあ　まだ11ページもあるんだし、あせるなよ！

らぁ橋は手が速いので有名やからな。

(ほ)愛人がいる人はいいです、ほっといて下さい。

(高)ふっ、そうだな次いこ次！

(ら)ちょっとまて！　そういう根も葉も無いウワサたてないように、読者が信じちゃうだろー。

(高)言い訳なんぞ聴く耳持たんわ！

(ら)ふ…いいさ…（高ビーの奴につっこむと、いつまでもうるさいからな…）

(高)なんか言いたそうな顔してるな…。

(ら)（す、するどい奴…）

(鷹)とかなんとか言ってる内に残りのスペースがあと一行しかなくなったぜ！

一同・なに〜、うわ――チュドーン!!

暑い日ざしの続く中、みなさんいかがおすごしでしょうか。

こんにちは、鷹月こうじです。今月は8月号でのことを反省して、また新たなる気持ちでこのコーナーを始めたいと思います。

とはいえ、レイアウトを考えたりすることがなかなか大変で、コメントを書くのが少なくなってしまっている。次からはもっと時間をかけてやりたいな。

さて、今回から新しく始まる募集物なのですが、前々からやろうという声のあった「キャラクターの衣装コンテスト」をやりたいと思います。とりあえず、自分の好きなキャラクターに季節感あふれるものを着せてCall me!の扉を飾ろう!

今月からは、出来るだけ明るい話題を取り上げていきたいため、文章ネタのコーナーを増し、更に細くやってきたいなーって思っています。なにかいい意見とかあればできるだけその意見を生かしていきたいと思いますので、どしどしお手紙下さいね。

それと、来月からシメ切りがのびます。シメ切りは毎月20日です。ハガキが載るのが一ケ月ずれますが、これもより良いページ作りをしていきたいと思うためであり、その辺を分ってもらえると嬉しいですね(笑)。

それと、読者の方によく聞かれるランク6を使うともらえる『Call me!～番外編～』とはどういったものなのか…ですが、基本的には同人誌のようなものだと思っていただければいいと…。

今決まっているのは、サイズはB5、コピー、80頁前後の予定で、内容は今回マンガを使うことにしました。ばーにんぐぽいんとさんのPSシリーズパロディ、SGR―500RさんのストリートファイターIIのパロディ、りょーやんさんのイースオリジナル、そしてスラッシュのゲーセンキッドとゲーセンギャルの対決とゲーセンギャルファイナル…ですね。

それと8月17日に行われる晴海のコミックマーケットに私こと鷹月こうじ、とグラ曼蛇☆らぁ橋が遊び(?)に行くことになるらしい…うーん。ひまがあったらどうぞ来てみて下さいね。意見とか、聞きたい事があったらその場で聞けますし、読者の人の意見はこれからどうしたら面白くなるか? などと本当に参考になりますので…。ただうまく話すことができるかな…(あがり症なものでして…)。

イラストスペース

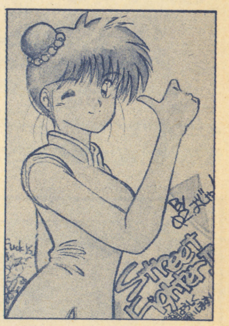

▶大阪府/02・おじゃ! 春麗はクリアして次はブランカやってます。はやく親の顔を見たいです

▶大阪市/れに 構図的にいいな! なんて思いました。あの空をダイブするカンジって好きですよん

▶柏市/野中竜希 マーベルランド早くやりたいーって思うけどお金がないーっていう現実は私をつつむ…

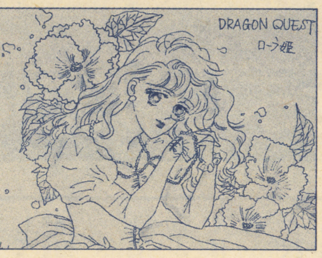

▶徳島県/りゅうちん 不幸な事が? でもその後にはきっといい事があると思って…前向きに生きていこう! …という私は今自信がない…

▶?/ひらがなこしっぷ(助平)編集部の近くにニューハーフの出没するゲーセンがあるぜ!…いやだな

▶神奈川県/たかやま弾 オレこのゲーム途中であきらめたんだよ…根性ねーからかな…でも好きだぜ

▶青森県/森田真琴 ガゼルの塔ってどんなゲームなのかな? うーん知識ねーなオレ…今度おしえてちょうだい!

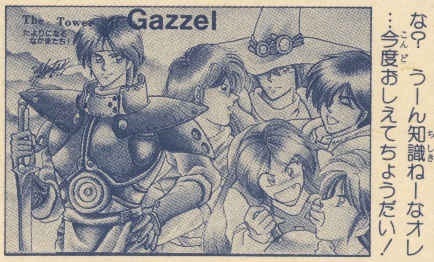

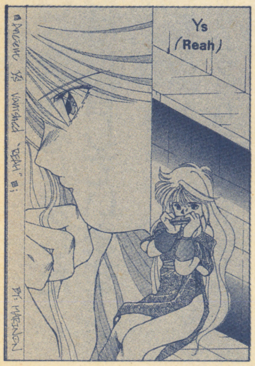

▶茨城県/まりのねむ 1枚に命をかけて気合い入れたハガキの方がいいんじゃないかな? カケアミが上手だよ!

▶兵庫県/カオス 写真風に仕上げてくれたのはアイデア賞もの(?)かもしんない

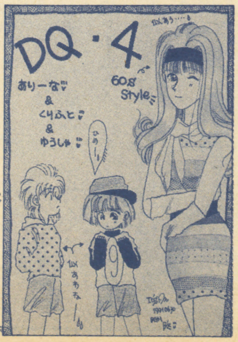

▶神奈川県/松本斉 次からこんなかんじのを扉絵として使いますのでよろしくお願いしますね!

▶稲敷郡/大槻隆明 この忍者が手を差し出して「日○江戸村でぼくと握手!」ですか? いいかもしんない…

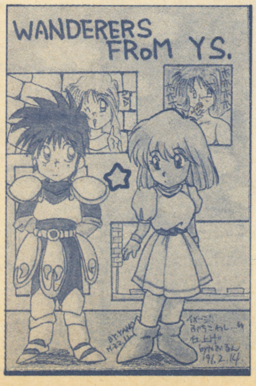

▶大阪府/かざかみかおる(アドル・その他)静岡県/矢野いずみ(エレナ)かわいくていいんじゃないかと…思うけどな

●期末考査も、もーすぐ終る。結果は…ふっこの私の点数が悪いなど愚問だ。この私が悪いはずがないだろう。ふっふっふっはっはっは、わーはは。まー馬鹿は兎も角、本当に期末考査はどーなんだ！ それこそどってことねーけどね。時に鷹月さんはどーだったんですか？ 神戸市／馬騰寿成

鷹 私はいつも最後で点数を取っていたから大丈夫さ！

●僕はモーレツに"プロレス"が好きです。よくプロレスをあまり見ない人はプロレスは八百長だ！ といいますが本当に絶対違います。本物のナマの試合を見てみなさい、プロレスという物がなんて、素晴らしい物かが分かります。

馬場さんはもう53歳。日本にこの年になってバックドロップやブレンバスターをくらっても平気な人はこの人ぐらいですよ、本物のプロレスを知って下さい！

石川県／諸葛亮孔明

ら はーい、らぁ橋です。う～ん自分の好きな物を他人に分かってほしいという気持ちはとっても良く分かるぞ。ゲームに偏見を持ってる人に本当のゲームの良さを知ってもらいたい！ というオレの気持ちに似てる（仮名？）

●ヤンキーといえどイタズラはいかんな、オレなんかイタズラ電話をかけているヤンキーに注意するといきなり殴ってきたので三節棍で首を絞めると（オレは小林寺をやっている）あやまってきたのでゆるしてやったけど…。君達もいたずら電話をしない事だな。らぁ橋くんもあまいよ！（8月号のコメント）

広島市／はしくん

ら ちーオレだってもっと強けりゃなー。フッ、しょせん強い奴に弱い物の気持ちは分かんないだろうな。(えーん泣)

●どの位載ったら常連で、どの位載るまで没連なんですか？ 東京都／龍牙翔

ら 常連没連なんて人それぞれがかってに思ってるだけだよ。

今月の詩

◀富山県／えとうはるか 1人の詩人をかこんでみんながお茶を飲むかんじをイメージしてね

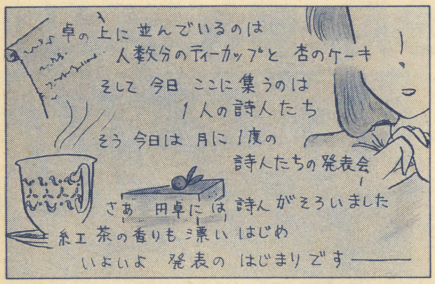

イラストスペース

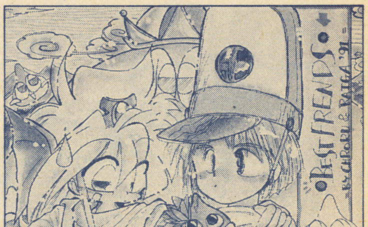

◀京都府／秋山ちるる&らいが☆（うひぃー）ひかる 下描きペン入れはマックでやったんですか？ うーむ…

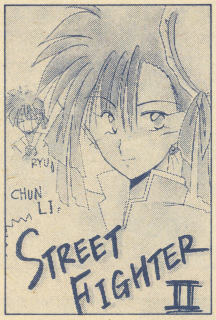

◀栃木県／さらみ 春麗でやるとザンギエフと戦うのがメンドーくさくってしょうがない…後ろの隆がいい

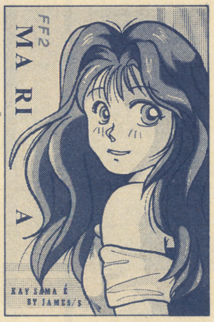

◀神奈川県／ちぇーむす佐野 セル画ってすごくきれいに仕上がるけど手間かかるよね

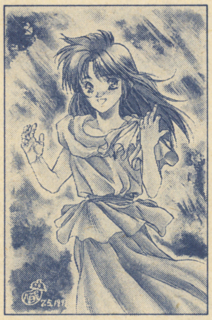

◀川崎市／嘘八百屋 手とかすごく細い所に気を配っていていいと思う

◀東京都／おおほりえりこ シャイダクやりたいよーっ！ でもお金が…働くしかねーよ（今も働いてるけど…）困った

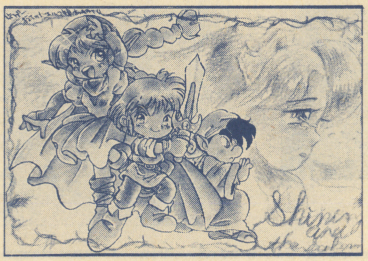

◀埼玉県／みかじま太郎 エルフ娘がキライなんですか？ エルフの男はどうです？ なーんてね。エルフなら同じか

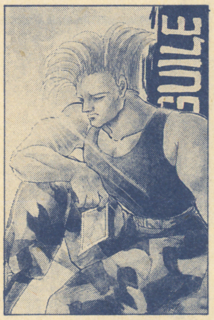

◀京都市／半木めいこ ガイルですか？ 四天王を見るとこまではとてもいけない私です…トホホーッ！

◀東京都／まいけるさはら グラ曼蛇☆らぁ橋おすすめイラスト…しかしこれは…と頭をかかえる彼である

◀兵庫県／しょこらぽーる このゲームをらぁ橋と死ぬほど遊んで（1時間）クリアしたのはたった1回で後は殺し合い（？）

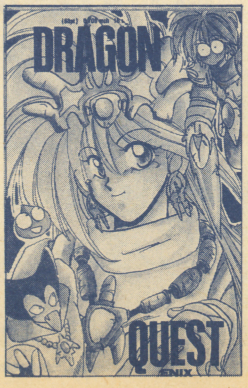

◀東京都／麗奈 ドラクエーは予約して買った思い出のゲーム…今はその思い出を大切にしている鷹月であった…うーん詩人だ

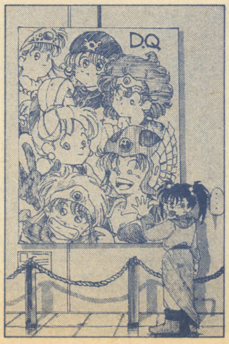

◀東京都／わらうまじん© もしかしてハガキの裏のが気合い入ってません？ いやみんなにもみせたいなーなんてね…

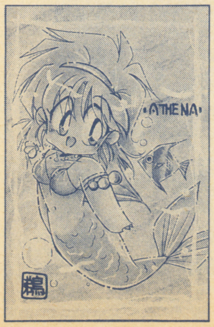

©鳥取県／長良川鵜 アテナかあ…うーん…なつかしいな…思い出が次々とよみがえる…

たずねイラスト

らぁ橋の廃棄物再生工場！

アイデアで勝負！

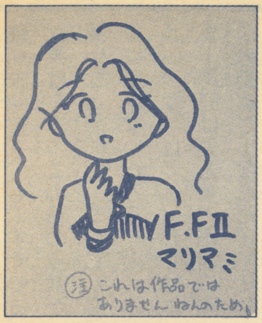

◀ダンボールに書かれたマリア。作者不明、大至急連絡を！

こんにちは、グラ曼陀☆らぁ橋です。このコーナーは私が気に入ったハガキ又はちょっとおマヌなハガキを載せるコーナーです。「鷹月こうじのコールミー・・・・・なのにテメーみてーな訳分かんねーやつが無駄にページ使ってんじゃねー」などと言う声も聞こえそうだけど、まあ、私に付き合って下さいまし。

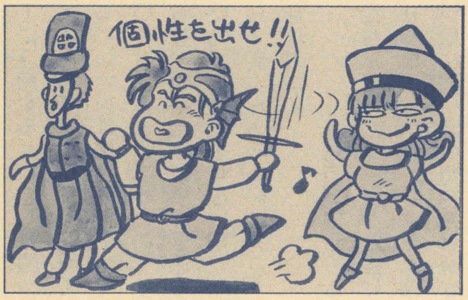

▶東京都／D・北沢

今月の腐れた牛乳！

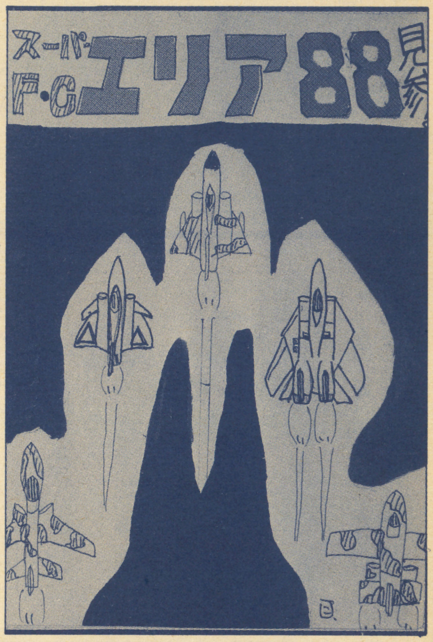

◀香川県／におきちJr 作者の心情がよく表現されています

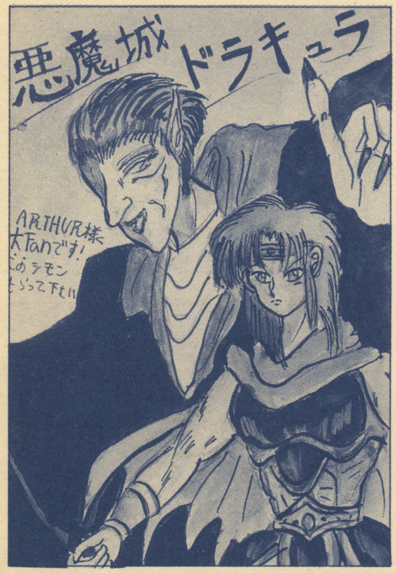

▲福島県／さかな改め暁の死門

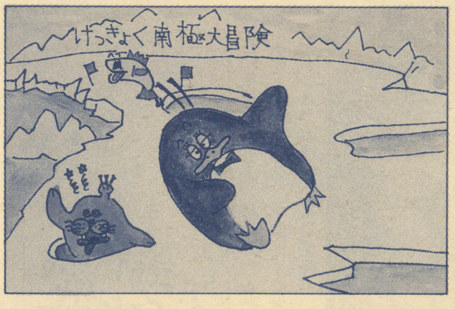

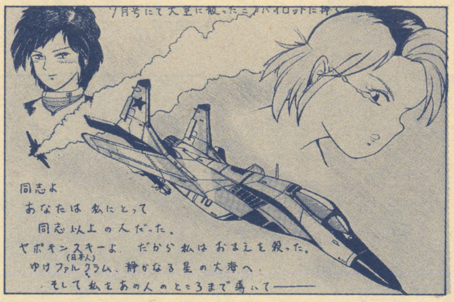

▶神奈川県／武　昌広

このページの選考規準となるのは、ぶっとんでいる事、（個性があると言う事ね）。まあ私の趣味で選んでしまう事もあるだろうけど…。
画力が無い…と嘆いてる人も頭をひねって素晴らしい絵を送って下さいね。じゃまたね。

個性のある作品求む！

今月のパープー賞！好きにして♡

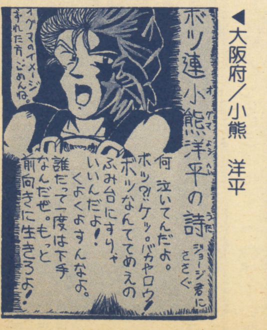

◀大阪府／小熊　洋平

◀長野県／魔人V2

◀長野県／ホスピタンZ

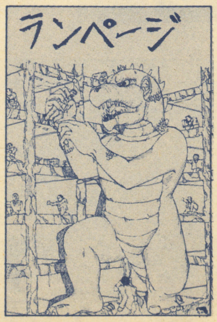

▲山形県／石頭　硬太郎

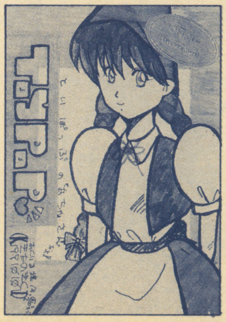

▲新潟県／きたのきく

▼千葉県／一条忍　ありがとうございます。励まされると調子にのる鷹月です…困ったもんだ

▼山口県／久光宏美　受験生もそろそろ忙しくなるころですね。受験生のみなさんがんばってね。

▼埼玉県／榊(バーティカル)雷介

▲大阪市／まきの雅人　やっぱり夏は暑い(あたりまえか)私は秋が好きですね

▲北海道／たむさん改め吉本千里

▲大阪市／結城天主華　…うーん…受験生って大変なんだな…

▼富山県／夢計画　このハガキが来た日に始めてストⅡをやったという　タイミングが良かったのだ！

▼兵庫県／沢村流衣　実はいきなり載ったりして…いやはや世の中うまくできているものである

▼岐阜県／水瀬りゅうな　今月からこのスペースも本当にフリーになるんじゃない？と…私は思います。ちなみにいたずら電話はこちらが切らなければむこうはお金取られっぱなし

▲大阪府／草壁　何をやるにしても目標があるってことはいいことだ！

▲広島県／二宮そとみち　ファイナルファンタジーもいよいよⅣが発売だね！　みんなはもうクリアしたのだろうか…話題にまたついていけない

▲東京都／R通孝　今まで孝の字が考になっていました…すみませーん！　気がついたら女の人はいってみよう！

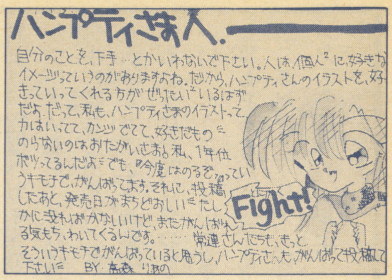

▲宮城県／高森りあの　うーんとってもいい意見だ！　はげましあう…すなわち切磋琢磨することがこれからのCall meの姿

愛知県／浪人生愛染竜王　そうなんですよ…FANなんて言われるとテレくさいけどちょっぴりうれしいな…なんて

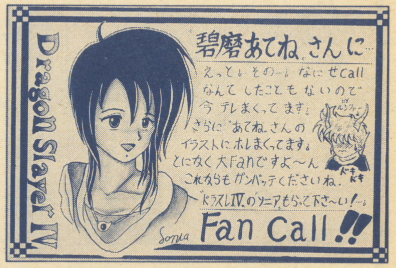

▲埼玉県／ルシファー

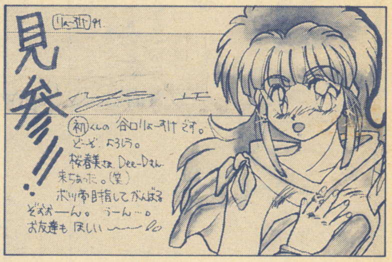

▲大阪府／谷口りょーすけ　うーん…オレはストⅡの対戦もっとやりたいぜ！

▲石川県／はまもとえりか　生まれて始めての一歩は誰でもそんなものです（意味不明）事故を恐れては何もできんです

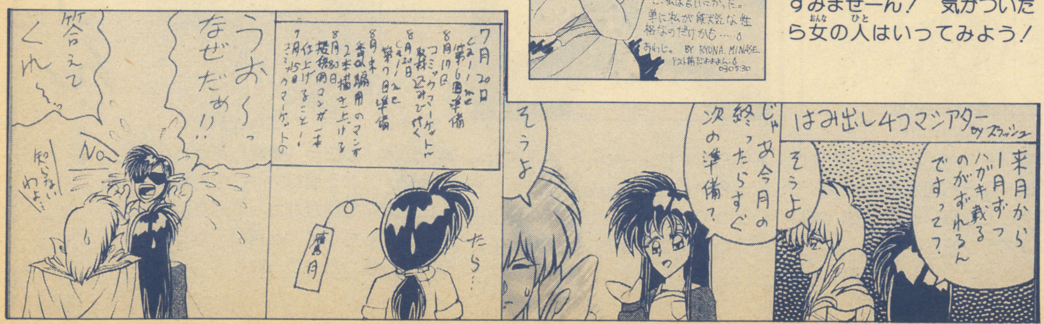

●はじめまして、札幌ぽろろとゆう者です。2月号から買始めました。私はあまりにも無知なので教えていただきたい事があります。イラスト投稿のさいにセル画はいけませんでしょうか?美術部でセル画をかくもので…

鳥取県／札幌ぽろろ

㋭べつにセル画でもなんでもいいですよ。はい。

●しつもんI・ホワイトって何ですか?しつもん2・カケアミのコツとは?

福島県／おのひ

㋭ホワイトていうのは、ポスターカラーの白や修正液などで修正したりすることです。カケアミは丁寧に整えて引くことだそうです、はい。

●8月号の今回だけ?様(苦笑)に続いて、編集部とかに送る場合は「気付」をつけよう。あと「御中」もね。だからGBに送る場合は「ゲームボーイ編集部気付Caーーme○×係御中となるわけ。おまけ、往復ハガキ等で「行」がついていたら、それは様や御中に直して出すの。さらに通販等でカワセを送る時、透けるような封筒はやめた方がいい、そうじゃないと盗まれる事もあるんだよ…。あと当然の事だけど、リターンアドレスも書こうね、以上!役に立ったかな?

上越市／如月有樹

㋭如月さんどうもありがとうみなさんもこのようにして相手に失礼のないようにして下さいね。それからカワセに自分の名前を書いて送る人がいますがそこは何も書かない方がいいですよ、はい。

●お忙しいのにすいません。鷹月様どうか同人誌の書き方というものを教えていただけないでしょうか。私バカなんでなーんも知らない人です、はい…。

広島県／岡野あいん

㋭書き方といってもいろいろあるので印刷屋さんに行って印刷屋さんと相談して自分のやりたいかたちをみつけてくださいね、はい。

●ふっおれはよ、今純な気持ちであやまりてぇーんだけどよ。どうしたらいいと思う?
いや、理由なんかきかねぇでくれ!　オレは一匹狼なんだからよ!　え?　どこへ行くかって?　そりゃ…風まかせさ!

四次元／高飛車夫

㋭今月は、読者のみんなから賛否両論のお手紙をたくさんもらって多少なりとも考えている高飛車夫ですが、彼は感情で生きているので口は悪いけど、ゆるしてあげてください。読者のみんなの寛大なご処置をお願いします。

道化師は私なのかしらん…

▲長崎県／さくらさきこ　うーむ…たしかに彼らの言うことにも一理あるのだが…やっぱりスライムに何か大きな事をやらせるのは…ムリだろうなあ…うーむ…

▲滋賀県／PNをSGR－500Rに戻した奴　ほろろ君がこのサンドラの表情がとても良いと言っていました。私はオチが好きですね

▲山形県／りょーやん　そうだな～飲み会やるといろんな事が起きるからとっても面白いんだけど…次の日がつらいんだよなぁ…頭いたくてさ

▲秋田県／池田彦（竜羅ちあるさんに捧ぐ!）なる程ね!　この前編集部にも無言電話がかかってきたんだよ!　もしもし!　と言ってたら切られてしまった…うーむ…

笑うのはお前だあ!!

▲東京都／爆殺シューターみのがめ　はっ！　なるほどぉ！

▲広島県／砂月亜梨沙　うーむ…なんとなく納得してしまう

▲北海道／TAKAO　こ…これも彼の宿命？　本当かよ！

▲神奈川県／あやしげ　これも彼の背負った宿命です…

▲新潟県／あくりる　ふっさすガロトの勇者！　やるじゃん

▲京都市／α－TYPE　あのノリは憶えると忘れられないよ

▲神奈川県／水羽とらら　ど…ド○えもんかぁ!!　まいったぁ

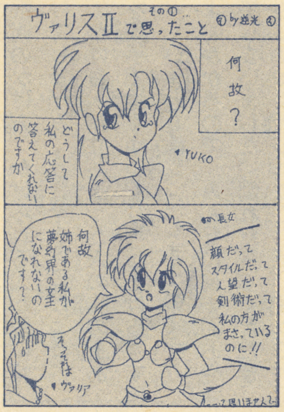

▲埼玉県／逆光　それはきっと生活環境が悪いから？　だな…

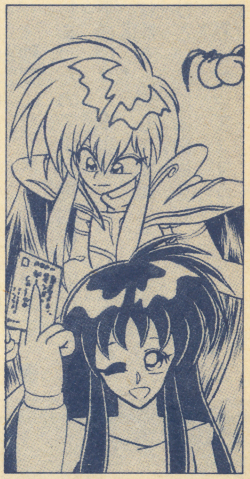

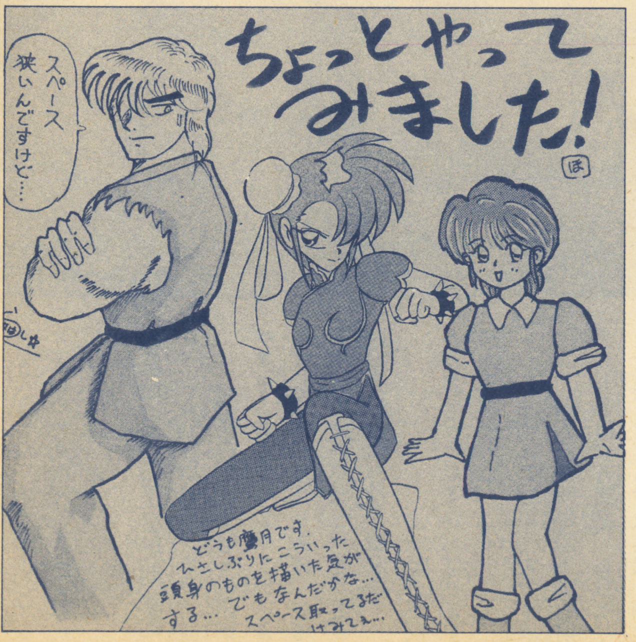

▲東京都／くらんち　これもまたほろろくんとやってみようかね。シリアスな顔にギャグの体をつけてみると…やっぱり別の意味で目をひくようですね…ハハハ…こりゃナイス（絵を描いてから言えよ(高)）

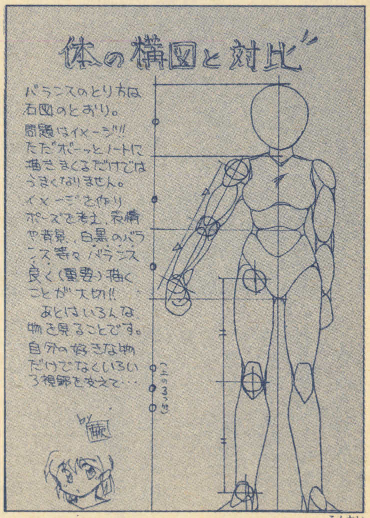

▲北海道／安田和昭　なるほどね！　今回からちょっと実戦編っていうのをやってみるからバランスとゆーものを考えてみるかね…

◆こんにちは!!ほり恵利織といいます♡

うう、なんか図々しくてごめんなさい。なんだこんな奴全然知らねーぞ!! とか思われてしまいそうですが投稿歴だけは長いんです。ページがもったいないけど、おヒマだったら見てやって下さーい♡

実は私ほとんどゲームやらないんです。まともにやったのはDQⅢⅣとFFⅢくらいで、ファミコンも弟のだし、ゲーセンも行かないし…。ゲーム雑誌なのにゲームの話ができないなんていいのかな…ごめんなさい。

私思うんですけど、昔の投稿コーナーにくらべて、GBカントリーやこのコーナーて、すごく同人ぽくなってますよね。私なんかずい分昔、文通コーナーみてお手紙出して、初めてお返事いただいた便センが初めて見たコピー自作便センで、「なにコレ?」なんて…あああの頃は若かった。(笑) 同人誌やサークルの存在も、ましてコミケなんて全然知りませんでした。可愛いもんだわ…フ。それが今じゃこんなになっちゃって(でも学校では隠してます)。ですから、皆さん上達されるのが早くてうらやましいです。でもハマリすぎには要注意。

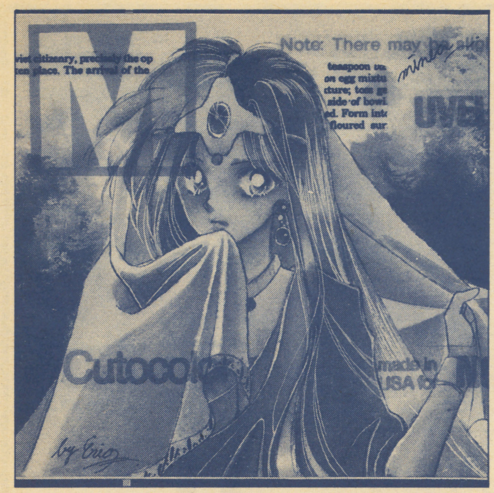

催眠術のかけ方。かけられる人が壁に背を向けてしゃがみ、3秒数えて一気に立つ。そしてかける人が立ち上った人の胸の上あたりを両手で強くゆっくり押し上げる。すると!! いきなり眠ってしまうのです!! 私はよくかかるので、みんなに何十回もやられてしまいました。倒れたらすぐたたき起こさなければ危ないのですが、眠っていると、3秒間にたくさんの夢を見ます。書いてしまったのですが絶対に絶対にやらないで下さい!! 本当はこれ、立ちくらみした時に胸を圧迫して気絶させてしまうのです。ひどい時には白目をむいてケイレンします。私は生きてますが死にたくなかったら絶対にやってはいけません。

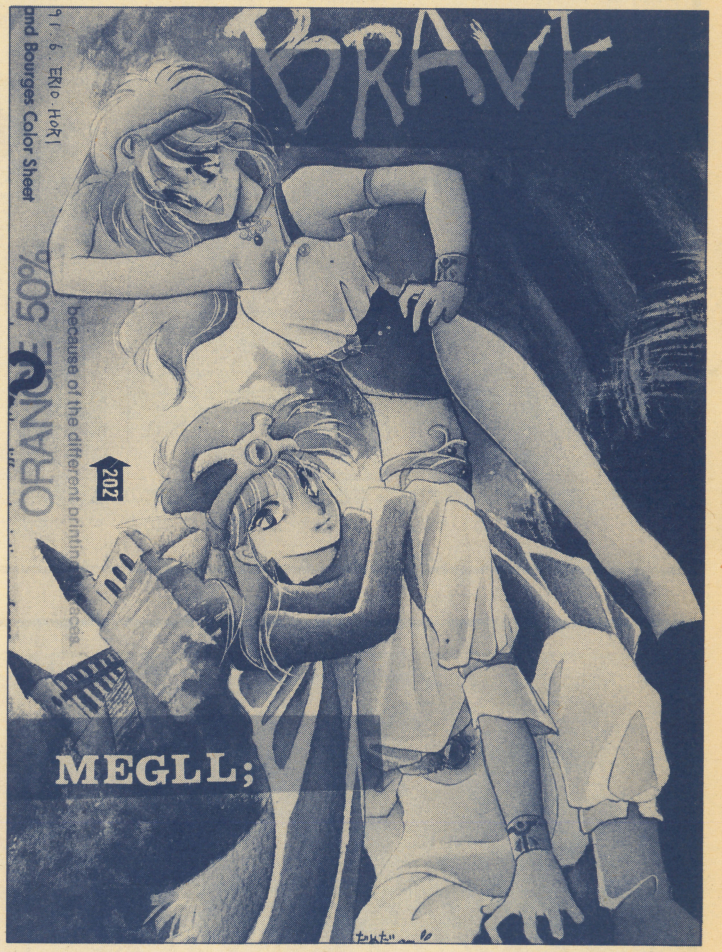

うーんうーんどうしようかな。うまんないな、あっそうだインフォメしちゃえなんてすみませんよろしくね♡

■ENERGY!絶対絶命

A5判オフ76頁 カラー表紙

送込み700円為替+10円切手

ゲスト…おおほりえりこ様、きさらぎ氷菜様、莎月りあ様、三杉奏美様、碧麿あてね様、宮羽ありす様、夢幻来なむ様、麗奈様

+ほり恵利織

ドラクエⅣ本ですがんばります!!

■OASIS

A5判オフ52頁 カラー表紙

送込み400円為替+175円切手

ゲスト…市村若葉様、おおほりえりこ様、きさらぎ氷菜様、瀬高戦様、ほり恵利織、睦一樹様

+碧麿あてね

あてねのドラクエのギャグ本なんですが(私と2人サークルなんです。)よろしくね♡

■どちらも8月発行予定、7月31日まで予約です。(予約特典有)

■便センや他の本とかも有ます。62円切手と宛名カード同封でインフォメペーパーをお問い合わせ下さい。

〒519—23
三重県度会郡大宮町神原334の2
堀江恵利子まで♡

という事で、どうも有がとうございました!!(1ページあればハガキ20枚くらい載せられるのに)…すみません。これからもがんばりますのでよろしくお願いします。

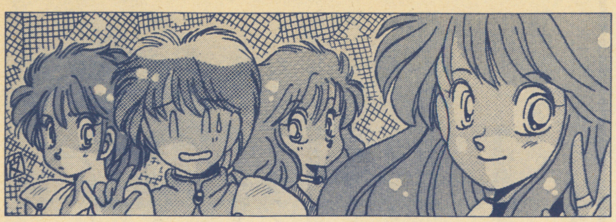

1/2頂き候。

どうもこんにちはっ大森彼次郎です（誰？）。1/2P頂いてしまったので読みとばさず（笑）見てあげよう若人。

先ず参考までに。学校で描いたイラよか家で描いたの方がよく載ります。（おい…）トーンはデリーター（安い！）ペンはGペンとスクールペン、たまにロット。

オフセしないで投稿のみならピグマプロ（百円）がお薦め。耐水性ですので。あと大森はユニポスカより三菱のプロッキー（百五十円）、消しゴムはモノよりグラッシー。

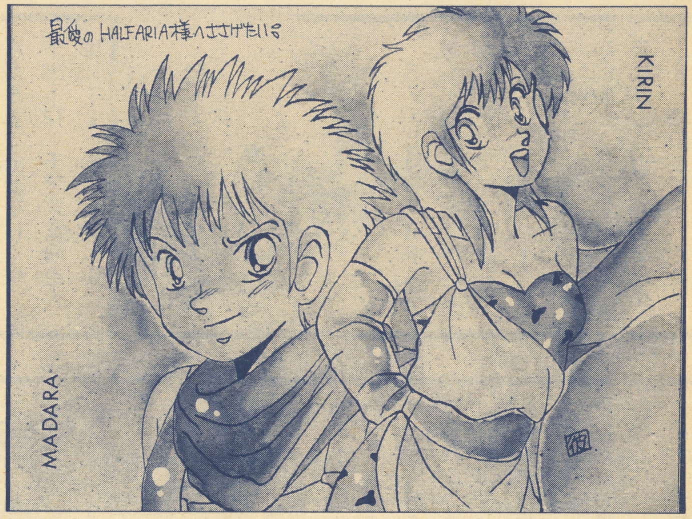

PSⅢ最高に面白いっ！ミューと桃子ちゃんがいれば倖せだー（大バカ）GBならアレサをお薦めします。大森は隠しアイテムでゲーム初期に最高LVにしてしまいました…。しかし漢字はでるわアイテム百以上だわマテリアは一人言ブツブツ云うわ（笑）で超よろしい。ところでMスレイダーグローリーですねー♡ ☆よしみる先生Fanの大森は嬉しいっ主人公と同じ名前でちょっと嬉しい。発売はまだか♡

★いきなりFANCALL。龍美麗華様。右腕食いちぎられてもいい程（笑）Fanですっ頑張って下さい！

※業務連絡※ 我が個人サークルでは便せん等つくってます。リストご希望の方は62円切手同封で左記の住所まで♬

〒四〇〇 山梨県甲府市屋形三―九―十日向方Ⓟ L係。

てな訳で大森のたわ言はそろそろおしまい。ここまで読んで下さってありがとうございました。大森なんかと仲良くして下さってる皆様見て下さってる皆様これからも宜しく！

独占だよ

●総没女は、救くわれました！初めまして、水羽とららです。

●やっと溜めた10Pで1/2ページやらせていただきます。

●DQ&FFって大好きっ！話が良い！そこで、今日は、私が初めてやったRPGの話をさせて下さい。

●多いと思うんですが、私が初めてやったRPGは、DQⅡなんです。RPGに触れたのが初めてだったんでバトルコマンドを見て、「どうして〝話す〟とか〝おいはらう〟がないんだろう？」と、マジメに考えてしまってえ〜。そんなものだから敵に会うと必ず逃げてました。某日勇気を出してDQⅡの敵様を一匹倒しました。当然EXになるものを貰います。そのあと、お城へ行き王様との会話で経験値をあと○○の○○の数が減ったのに気づき超オドロキました。結局RPGでバカな面々を見せつつも理解できなかった私は、弟の友人に弟と一緒にRPGの遊び方を、教えてもらいました。

はっきり言ってカルチャーショックですね（笑）RPGは説明書をよーく読んでPLAYしましょう（笑）あ、個人誌出すのでよろしく。くわしくは、〒233横浜市港南区上永谷5―10―4 阿部 知香 まで よろしくお願いします。

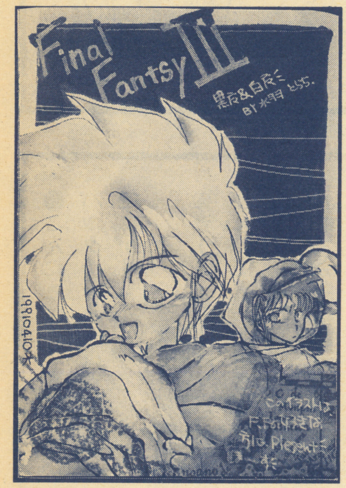

●金によ!!1/2P書いたぞっ!!スライム姫様っ。ドア本頑張ろうね彩猫ぇスカァ投稿しろよ!!マッP物語の件よろしく!!森野先生尊敬してます!!尚子ちゃんいつも迷惑かけてごめんね。そして鷹月様&最後まで読んで下さった皆様、ありがとう!!

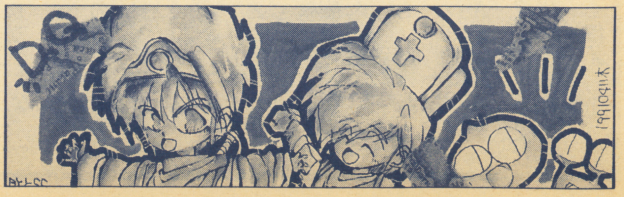

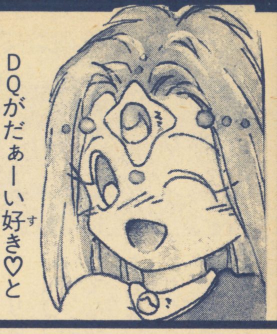

DQがだぁーい好き♡と
いうわたしと文通・イラ交、
合作してください。男女年
齢かんけーなしっ！どんど
んお手紙ください。あっ62
円切手同封でおねがいしま
す♡
〒699―32 島根県那賀郡三
隅町岡崎431―8
山田 ひこね 15なの♡

MADARA・ロードス
島戦記・フォーチュンクエ
スト・国の大陸・DQ・オ
リジナル・etc
いろんなものが好きな人と
お願いしたいです。よろし
くお願いしますね。どんな
方でもよいので…。
〒377 群馬県渋川市半田1457
梅津方 水風誠まで

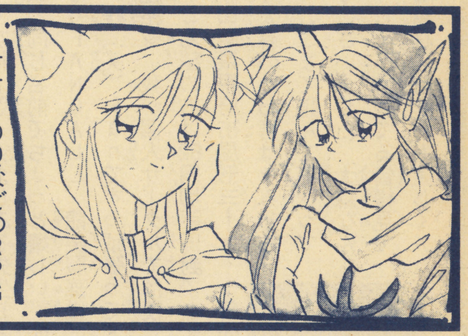

FF・DQなどのRPG
がお好きでイラストかくの
も大好きなお方・私にお手
紙ちょーだい♡ 初回のみ
切手同封でね。あと3X3
EYESFANの方と私の
サークルに入って下さる方
もよろずですよろしくね。
〒299―12 千葉県富津市大
堀1618―2 影山直美 中一

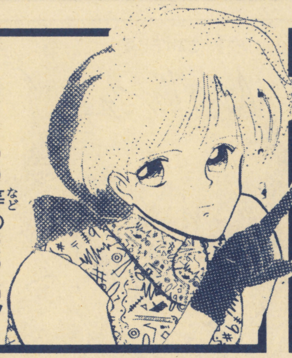

FF・DQ等のRPGフ
アンの方やアニメ・マン
ガ・声優のファンの方お手
紙下さい。よろずサークル
に入って下さる方も！ 切
手同封して下さい！
〒330 大宮市吉野町2―173
―8 松田亜紀子 中2

ゲームが大好きな方、ど
うかお友達してやって下さ
い（YS・FF・ソーサリ
アン・DQ・etc…好き
な方だともっとうれしい）
初回のみ切手同封して下さ
い。すみません！
〒177 東京都練馬区上石神
井3―14―25 橋本智子
中2の女です。

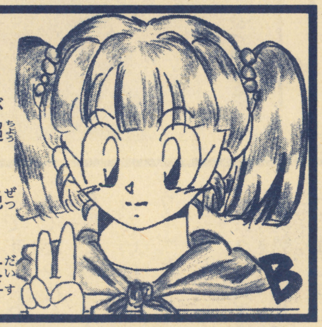

DQが超!!! 絶!!! 大好
きな方。絵を描くのが超！
絶！ 大好きな方。文通す
るのが大好きな方。年令、
性別は問いません。初回は
62円の切手おねがいします。
先着5名様マデ（すいませ
ん）
〒950 新潟県新潟市紫竹5
の12の15
田村方 水無月涼 マデ

●こんにちは！ 質問です。バックナンバーは買えないのですか？

秋田県／大和龍

(高)そういうのは取り扱ってませんので！ オホホッ！

●鷹月さんのcallmeは面白くありません。もっと読者を大事にして下さい。だからぼくも載せて下さい。そうすればcallmeも面白くなります。三手三帰えって来て下さい

厚木市／たっくん

(高)いやーたしかに君は面白いよ！ うんうん…ただし別の意味でね。その自分が載ることによってみんなも楽しくなると思っている自己中心的な独りよがり根性はたしかに面白い！ とゆー訳さっ！

●陸海輪＆ベルバカの激怒様と高飛車夫様へ、私もこのごろじゃ毎月怒ってますよ！ 大体"どうせ没だ"とか"嫌ってませんか？"だとか、すごい担当の方に甘えてるとしか思えませんね。そういうこと書いて堂々と載っている奴っていくら絵が上手くても、大大大嫌いです！ もう最低！ それに"のせろ"とか"没にするな"とかおどしをかける奴、一回顔が見てみたいわ。それに負けて載せる担当さんも担当さんですよ。このコーナーでは貴方に権限があるんですよ。それなのにそんな工夫のないおどしに応じてどうするんですか？ そりゃ読者のページなんだから読者が何をしようが自由ですが。だれか担当に媚びを売れと言った？ だれがおどせと言った？ 本当にこのごろの投稿人は態度が悪いぞ。私だって人のこと言えた義理じゃないけど。イラストだってね。上手い下手じゃないんだよ。自分だけ下手だと思うなら出すんじゃない！ ねっお願いだからフェアにいこうよ。これ以上読者コーナー見るのが嫌になりたくないんだよ。

？／たずね人

(高)まあ今月から新しくなったことだし、これからはイメチェンてことで新しいものをとりあつかってこうよな。

(ほ)そ、そうですねヘラヘラ。

(鷹)それと読者の方々は誤解してる人もいるけどオレと高飛車夫って仲悪くないぜ！

(高)じゃあカツ丼おごってよ！

(鷹)それとこれとは話しが別だろ？

●こんにちは鷹月さん私としては鷹月さんが最初からの担当の人ですから、応援してますよ！ これからもバリバリがんばって下さいね！

？／TAKAO

(鷹)そうですか！ がんばりますのでよろしくね！

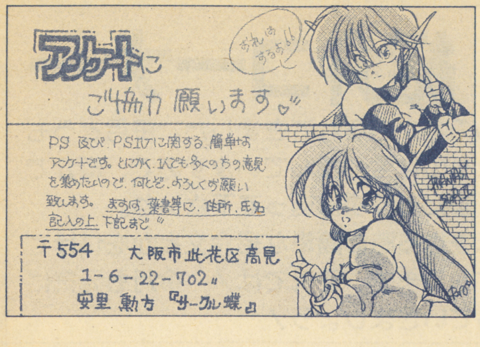

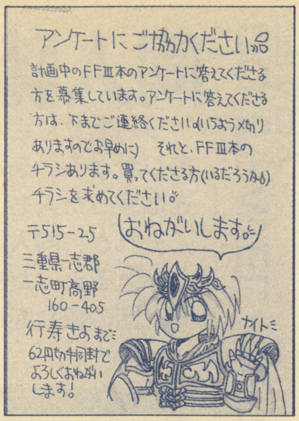

私たちのサークルにお誘いします！

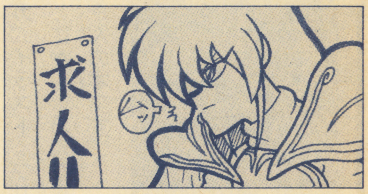

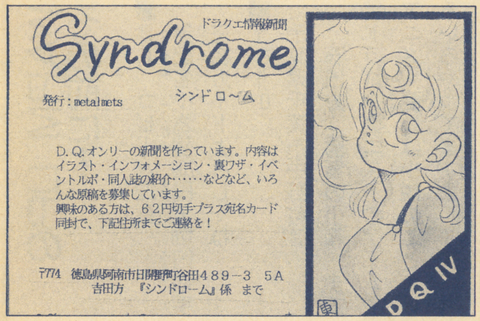

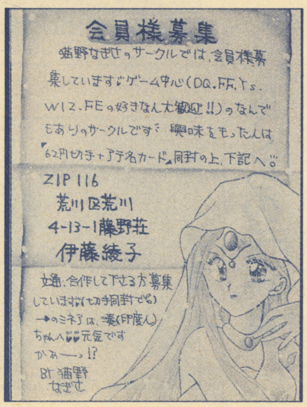

●はじめまして鷹月さま、質問ですが鹿児島県の人がコールミーに載らないのはどうしてですか。それと、レターヴィレッチに出す場合、ポストカードを使ってはだめですか。

鹿児島県／しきのかおり

(ほ)ここからは、ぼくが書くね。えっと初めの質問は偶然ですよ。次のは別にポストカードでもいいそうです。

●8月号陸海輪＆ベルバカの激怒様の文を読んで一言。私も怒ってます。(少しね)…というより多少がっかりしています。高飛車夫様もおっしゃってたように「嫌ってません？」「お願い載せて!!」の連発で紙面にハガキが載ってあなたは本当にうれしいのですか？　そりゃあ載る人もいれば没になる人もいます。でもこれはしょうがないことです。現に読者は増える一方ですし。昔はこんなことなかったですよ！　載ることばかり考えないで楽しく絵を描こう。

山口県／水城陸菜は由菜

(高)タンタカターン！(オレのテーマ)今月はこれ多いぞ！

●はじめまして。私はまだ買ってから4ヵ月の者です。だから、あまり同人誌の事とか、どーやって送りゃーいーか分かんないんです。7月号で「Z－GZAG」を頼んでみよう！と思ったのですが、私はアホなのでよく分かりません。質問というのは一ヵ月たっても同人誌を申しこんでもいいのかということと、このコーナーは封筒で送ってもいいのかという事です。教えてください

大阪府／そんびめいる

(鷹)Z－GZAGは増刷しているそうなので送ってもいいらしいです。

(ほ)それから封筒でもいいです。

●こんにちはいつも本を読んでいる私ですが、最近どうもスランプ気味でして…何かいいスランプ解消法はないでしょうか？

東京都／ひみつったらひみつ

(ほ)鷹月くんランクー追加

(高)何をたわけたことをいってやがるオ・マ・エは～！

(鷹)う…このオレの純な気持ちをふみにじるなんて～っなんて残酷なんだ～っ！　ふっこの環境で仕事するのはうんざりするぜ！

(高)でもお前年内は続けんだろ！　テーブルトークRPGの記事あるからな。

(鷹)途中でやめたくねーもん…

(ほ)今月からレイアウトが変わったから文字ネタが多く載せられるけれどそれに対して投稿が少ないからこまってます。みんなどしどし送ってね。

(ら)楽しみにしてまってるでよー。送ってねー。

同人誌 紹介コーナー

今月もたくさんの本が送られてきました。毎月どうもありがとう。来たものは全部読んでいますので、紹介できなかった人も、また凝りずに送って下さいね。

それと、同人誌を送る時に簡単な紹介文とかを付けてもらえると、たすかります。それでは！ 今月も元気に同人誌の紹介をしていきましょう！

もざいくCARNIVAL/ 2

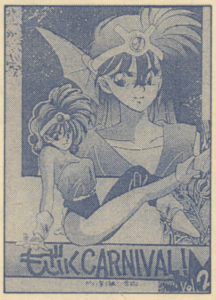

■B6 オフセット 36頁
無記名小為替200円＋切手175円
■〒519—23
三重県度会郡大宮町神原
334—2
堀江 恵利子
(鷹)会員制サークルの会報の第2号だそうです。いろんな人がいるんだなぁ本当に…。

WARM UPのその前に…

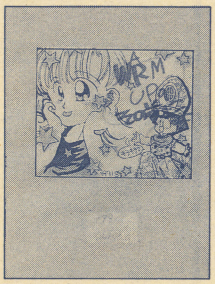

■B6 コピー 22頁
無記名小為替200円＋120円切手
宛名カードよろしくね
■〒280—01
千葉県千葉市中野町1787
石出方「勇者の小箱」まで
(鷹)ドラゴンクエストのゲームやアニメ、更には小説のことといろいろやってますよ。

あそべ勇者

■A5 オフ 12頁
無記名小為替200円＋20円切手
＋宛名カード同封して下さい。
■〒728
広島県三次市十日市町2321—3
大久保 雅代
(鷹)先着70名様にビンセンがつきます。買って下さった方々には封筒＋ペーパーが更に付くそうです。

良くわかるWIZ呪文編

■A5 オフセット 24頁
無記名小為替＋200円＋切手175円宛名カード同封して下さい
■〒180
東京都武蔵野市桜堤
1の1の32コーポまさみ7号室 岩沢方 渡辺 広海
らぁ橋に
(鷹)呪文についての本ですね。

DQ TRAVEL DIARY

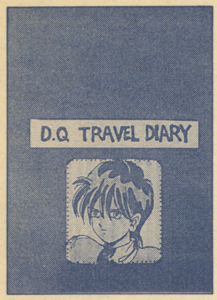

■B5版 コピー 20頁
無記名小為替＋200円＋20円切手あて名カード付けてくれるとうれしいです！
■〒348
埼玉県羽生市上新郷5674—12
渕田 成美
(鷹)ドラクエーの本です。いやーなんかなつかしいな。

LITTLE/

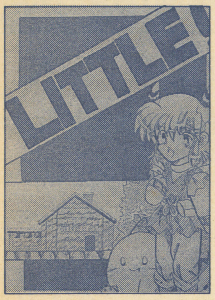

■A5 オフ 36頁
無記名小為替＋300円＋175円切手
(宛名カードも付けて)
■〒338
埼玉県与野市上落合1188
八幡荘3号室
伊藤 友見
(鷹)マンガ、イラスト フリートーク、とにかくいろんな事が盛りだくさんの本です。

ぼくらの伝説4

■A5 オフ 36頁 表紙フルカラー 400円為替＋175円切手＋宛名カード
■〒133
東京都江戸川区北小岩6—15—7京成小岩駅前郵便局留
森野 容子方「ぼく伝4」係
(鷹)苦悩する(?)スライム兄弟のお話が好きだな。ドラクエシリーズ本です。

マルス様にご武運を…

■A5 オフセット 32頁
無記名小為替＋200円＋120円切手と宛名カード＋62円切手
おまけ A5コピーびんせん
■〒272—01
千葉県市川市島尻3—2
坂本 真織
(鷹)ファイアーエムブレム本です。なかなか面白いと思いますけどいかがでしょう？

LET ME GO/

■B5 オフ左閉じ&中閉じ
56頁 小為替700円＋宛名カード
■〒630—02
奈良県生駒市東生駒1—171—1
陣内 富貴方 GB係
(鷹)ソード○ールドRPGのリプレイ本ですが…うーんいいのかな…。

●キャラクター季節物衣装コンテスト（ランク5）
ゲームのキャラクターに自分のデザインしたものとかを着せてcall me！の扉を飾りましょう。

●イラスト（参加した人それぞれにランク2）
ハガキサイズにゲームのキャラクターのイラストを描いて下さい。合作や詩などもこのコーナーに入れさせてもらいます。あと見習いです、は次の号を持ちまして終了させていただきます。

●フリートーク（ランク2）
好きな事とかを描いたり主張して下さい。
今までの伝言版のコーナーもここに入りますのでよろしくね。

●文通しよう！
文通をしたいと思うあなたのためのコーナーです。今回から絵と文が別々になるので、文章だけの人もOKですので簡単な自己PRなんかもつけて下さい。又、イラストを付ける時は枠をつけて四角い中に描いて下さい。

●お誘いします
会員募集や、サークルのインフォメーションを送って下さい。送る時はいままでに何回載ったかを書いて下さい。

●同人誌紹介
あなたの作った本と紹介文、それと本の申し込み方法とプロフィールを同封して下さい。住所は必ず都道府県を記入して下さい。

●マスターと世間話（ランク1）
私や読者のお話しの場です。できるだけ明るい話題でいきましょう…。その方が載りやすくなるでしょうしね。マヌケな事とかもOKです。

●笑いをあなたに（ランク2）
ハガキサイズの紙にマンガを描いて送って下さい。面白ければ載りますのでビシバシ送ってちょーだい！

●導化師かぁ…（ランク3）
4コママンガのコーナーです。面白ければビシバシのっちゃうぜ！　ババババーン！（古いから知らないかな?）Ⓒバッカス K師匠

●あて先コーナー（ランク2）
ハガキを横サイズにして、あて先を書いて下さい。ここはもう本人のアイディアと見やすさが載るコツといえましょう。

●絵の描き方（ランク3）
自分が絵を描く時のコツやなんかをみんなに広めよう…というコーナーです。今月はちょっと形式を変えて(?)みました。が…どうかな…。

●達成ランクと変更点
ランクがたまることにより以下のことが行えます。

☆ランク6
call me！ DX
今回はマンガ編です。9月頃完成するいわゆる同人誌です。

☆ランク16
文具やCDなんかを3000円分プレゼントします。希望するものを書いて送って下さい。

☆ランク18
2分の1ページ独占できます。人気が高すぎて目標ランクが高くなってしまいましたが、そこはみなさんの方もわかってくれていると思わせていただきます。

☆ランク20
ゲームソフト1本プレゼント。現在業者の方に問い合わせているので、まだこないよーと言う人はもう少しお待ちを…。

(鷹)先々月の編集後記で書いてあったうるし原先生の特別プレゼントはサインイラスト(?)のはずでしたが…先生が忙しいのでいつになるかわかりません。どうもすみませんです。今月はこの後すぐ次の号の準備に取りかかるため、来月は今月のように未完成なかんじ（募集したハガキがまだ来ないことを示す）になるけど、そのところ解ってくれるとうれしいです…。
それとなにか意見とかあったら、どんな些細な事でも手紙を下さいね。今後どのようにしていくかの参考にしますので。見習いですのでコーナーも復活。
それではまた次号で！

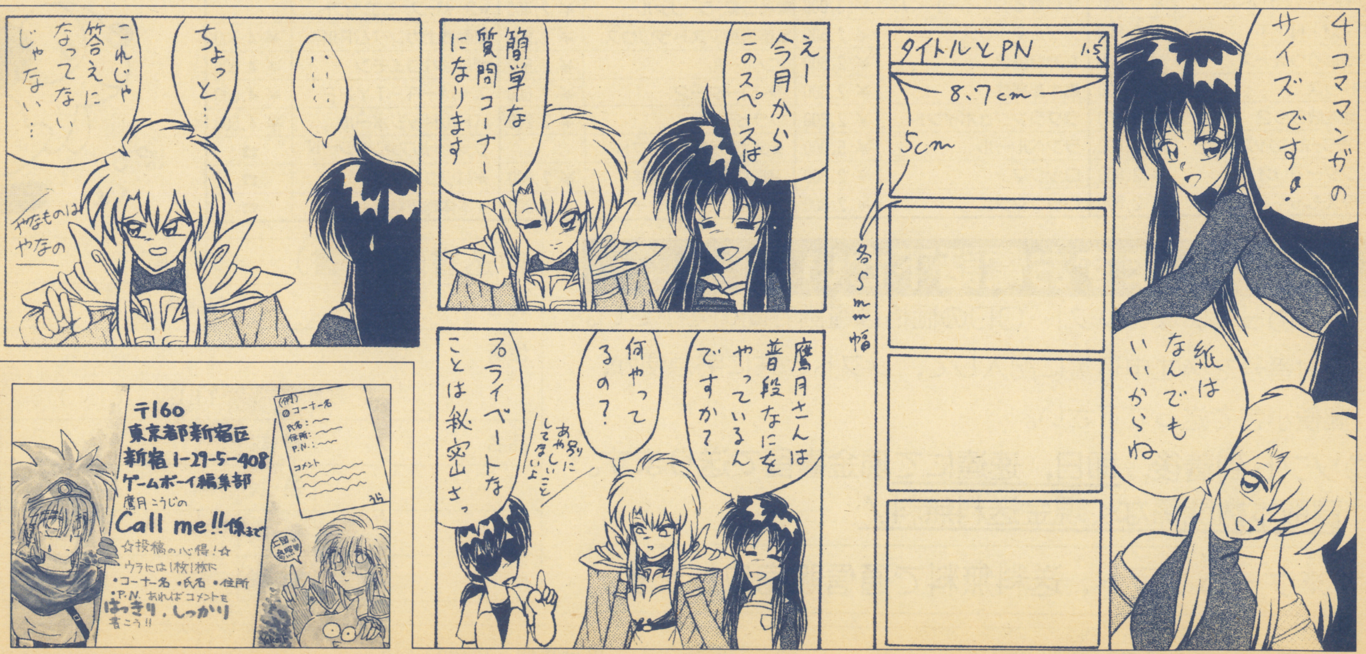

千葉県／文月陽子

ファミコン・CD 高く買い取るよ！

パソコンもやってるよ！

ドンドン送ってね

鉄道模型も買取るよ！

箱・説明書の無いものは電話で金額を確認して下さい。※一部、箱・説がないと買取り不可
（PC・CD・メガドライブ・スーパーファミコンは箱・説両方そろってないと買取り出来ません）

赤川次郎の幽霊列車	¥ 2,500	ナムコクラシック	¥ 2,200	ロックマン3	¥ 2,800	エイリアンストーム	¥ 2,100
ぼくドラキュラくん	¥ 2,600	中嶋悟のF1ヒーロー	¥ 2,500	ワギャンランド	¥ 2,500	空牙	¥ 3,000
いただきストリート	¥ 2,600	忍者龍剣伝3	¥ 2,200	ワギャンランド2	¥ 2,500	サンダーFOX	¥ 2,800
井出洋介の実践麻雀2	¥ 3,600	虹のシルクロード	¥ 2,000	ワイワイワールド2	¥ 1,600	ゼロウイング	¥ 3,000
SDガンダム3	¥ 2,000	熱血高校サッカー編	¥ 2,800	役満天国	¥ 2,000	ファーストテストワン	¥ 2,800
SD刑事ブレイダー	¥ 2,500	熱血高校ドッジボール部	¥ 3,000	★PCエンジン		ふしぎの国のナディア	¥ 3,000
おたくの星座	¥ 3,300	信長の野望戦国群雄伝	¥ 4,200	ヴァリス2	¥ 3,000	ブルーアルマナック	¥ 2,500
くにお君の時代劇だよ全員集合	¥ 2,800	爆笑愛の劇場	¥ 2,600	エターナルシティ	¥ 2,800	ファイアームスタング	¥ 2,800
クォーターバックスクランブル	¥ 2,800	爆笑人生劇場	¥ 3,000	F1サーカス91	¥ 3,000	雷電伝説	¥ 3,500
甲子園	¥ 2,500	爆笑人生劇場2	¥ 3,000	F1ドリーム	¥ 3,000	ラングリッサー	¥ 3,000
サンサーラナーガ	¥ 3,300	パチ夫くん3	¥ 3,200	改造町人シュビビンマン2	¥ 2,000	レッスルボール	¥ 2,600
三国志II	¥ 6,600	パーマンPART2	¥ 2,400	クイズアベニュー	¥ 2,200	レッスルウォー	¥ 2,500
JuJu伝説	¥ 2,500	バトルフリート	¥ 2,600	コブラII	¥ 2,200	★ゲームボーイソフト	
上海2	¥ 2,200	パロディウスだ	¥ 2,400	コラムス	¥ 2,800	ウルトラクイズ	¥ 1,500
スーパーラグビー	¥ 2,500	パチンコ大作戦	¥ 2,800	サーカスライド	¥ 2,500	ゲームボーイウォーズ	¥ 1,500
スーパーマリオ3	¥ 3,100	飛龍の拳スペシャル	¥ 2,400	サイバーナイト	¥ 2,400	スーパー桃太郎電鉄	¥ 1,500
ダークロード	¥ 2,500	ファミリーサーキット91	¥ 3,500	シャーロックホームズの探偵講座	¥ 2,800	聖剣伝説―F・F外伝―	¥ 1,800
大航海時代	¥ 3,800	ファミリーブロック	¥ 2,400	ゼロヨンチャンプ	¥ 3,300	大戦略	¥ 1,600
ダウンタウン熱血行進曲	¥ 3,000	ボンバーマン2	¥ 2,400	戦国関東三国志	¥ 3,000	ちびまるこちゃん	¥ 1,300
ダウンタウン熱血物語	¥ 2,500	北斗の拳4	¥ 2,000	ファイナルソルジャー	¥ 2,600	ファミリージョッキー	¥ 1,400
高橋名人の冒険島2	¥ 2,200	マイライフマイラブ	¥ 3,800	パチオ君幻の伝説（CD）	¥ 4,500	熱血高校ワールドカップ編	¥ 1,500
ダブルドラゴン3	¥ 2,000	麻雀大会	¥ 3,000	PC原人2	¥ 2,600	リトルマスター	¥ 1,500
タイトーバスケットボール	¥ 2,600	まじかるタルるートくん	¥ 3,000	魔晶伝紀・ラ・ヴァルー	¥ 2,400	★スーパーファミコンソフト	
T・M・N・T	¥ 2,800	メタルマックス	¥ 2,500	魔笛伝説アストラリウス	¥ 2,200	機動戦士ガンダムF91	¥ 4,500
つっぱりウォーズ	¥ 2,500	女神転生2	¥ 2,600	マンホール	¥ 2,500	がんばれゴエモン	¥ 4,000
テトリス	¥ 2,200	桃太郎電鉄	¥ 2,800	モトローダー2	¥ 2,600	スーパーR―TYPE	¥ 4,000
天地を喰らう2	¥ 2,400	ラグランジュポイント	¥ 2,800	ワラビー	¥ 2,200	バトルドッジボール	¥ 4,500
テクモワールドカップサッカー	¥ 2,400	ランペルール	¥ 5,000	★メガドライブソフト		ファイナルファンタジーIV	☎
ドクターマリオ	¥ 2,800	ロックマン	¥ 2,800	アドバンスド大戦略	¥ 2,800	★パソコンソフト	☎
ドラえもんギガゾンド	¥ 2,600	ロックマン2	¥ 2,800	アークスオデッセイ	¥ 2,800	★本体周辺機器	☎

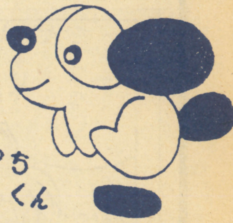

ぽちくん

まずお電話下さい

☆表にのっていないソフト・CDの価格は電話で聞いて下さい。
☆受付番号を必ず申込書に記入して，ソフトと共に宅急便か，郵便小包で送って下さい。
◎ソフト到着後，即日，速達にて現金書留で送ります。
◎買取本数関係なく現金送料無料！

※ゲームソフト，送料無料で通信販売致します。

申込書（同意書） 受付 No.

氏名	才	保護者	㊞
住所		TEL　（　　）	
品名	箱・説		箱・説
	箱・説		箱・説
	箱・説		箱・説
	箱・説		箱・説

〒660 兵庫県尼崎市杭瀬本町1―17―5
上中ビル301

ぽち

受付時間 12:00～6:00
通販部☎(06)489-1787

ゲームボーイ GB 読者プレゼント

応募方法：住所、氏名、年齢、面白かった記事、つまらなかった記事、ご意見、希望する記事等とほしいソフト名をはがきでお寄せください。あて先　東京都新宿区新宿１—29—５—408　ゲームボーイ編集部　９月号プレゼント係

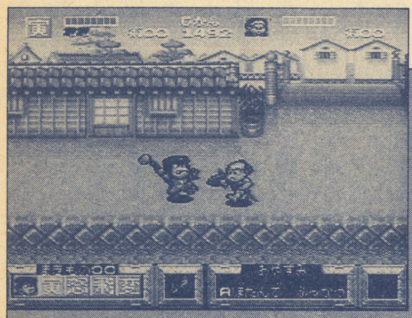

がんばれゴエモン～ゆき姫救出絵巻～
コナミ　３名様

バトルドッジボール
バンプレスト　３名様

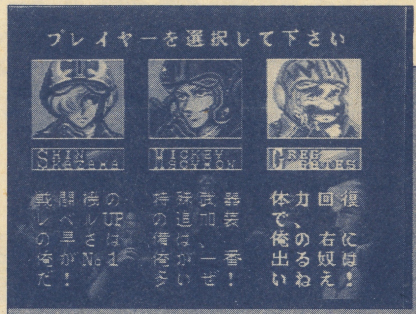

エリア88
カプコン　３名様

トリッキー
アイ・ジー・エス　３名様

魔笛伝説アストラリウス
アイ・ジー・エス　３名様

リトルマーメード
カプコン

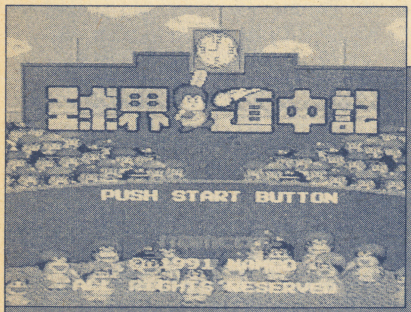

球界道中記
ナムコ　３名様

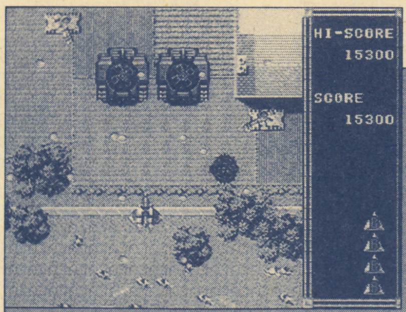

雷電伝説
マイクロネット　３名様

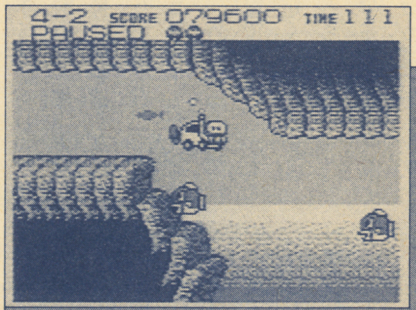

バニシングレーサー
ジャレコ　３名様

★読者プレゼントに応募する人は、ハガキアンケートに答えて送ってネ！

発表は11月号で行います　**〆切は8月31日(消印有効)**

next issue

♬踊りにゆこ〜よ、青いう〜みのもとへ、ゴ〜バンッ！　というわけでタイガースの「シーサイドバウンド」のシビれるリズムが似合う季節がやってきました。みんなノッてるかぁ〜い。
次号は夏休み特大号(ウソ)でブッ飛ばすぞー!! SFC最新作を中心にMD、PC、GB、FCなんでもありだぁー!!

GBから大募集

▶ゲームライター…………若干名

応募資格：高校生以上ならどなたでも。経験者優遇

待　　遇：要相談

●希望者はゲームボーイ☎03−3226−0867　安藤まで

ど〜んと来てや!!

7月号 読者プレゼント 当選者発表!!

●ドラッケン
東京都／宮下敦夫
静岡県／長谷川雄次
熊本県／田中　聡

●遙かなるオーガスタ
北海道／関川高広
青森県／八木慎一
神奈川県／杉本泰生

●ゲームボーイウォーズ
新潟県／尾前良介
千葉県／松岡康史
山口県／北田竜哉

●メタルマックス
東京都／有馬淳二
大阪府／武田完治
徳島県／川本雄大

●テトラスター
滋賀県／蜂谷秀樹
広島県／今堀俊彦
鹿児島県／増田喜徳

●コブラII　伝説の男
北海道／竹原宣人
宮城県／中田一広
京都府／伊藤吉治

●ガデュリン
茨城県／稲葉周作
埼玉県／丸山信雄

●アスミッくんワールド2
福岡県／中尾好輝
秋田県／溝口哲也
神奈川県／牧野信彦
鹿児島県／今川恭章

●ランペルール
群馬県／辻　正志
大阪府／粕谷晴彦
奈良県／渡辺隆生

おめでとうございます

編集後記

♬なんだ、かんだの夏休み。アウト、セーフの甲子園。おいら淋しい徹夜のお仕事。たまにはヤリたい、ポンとチー。
それにしてもここ3年ばかり、夏休みというのを取ったことがないような気がする。夏休みって何？　てなもんである。それでも8月1日から、オレはアメリカへ行く。8月30日発売号のGBには、アメリカの匂いがする、かも知れない。H

☎今も十分に暑いけれど、この本が書店に出回る頃は、もっともっと暑い夏の真っ盛り。暑くて、暑くて、暑くて、♬あーいゃんなっちゃった（Ⓒ牧伸二）なんて言っても今のお子様には分からないか。
とりあえず、夏休みだ。蚊にさされて、日本脳炎にならない様、遊びもほどほどにしたまえ。今年こそは、しっかり夏休みを取ろうと思ってるので、来月号は手を抜く!!かも（いつもだったりして）。Ⓐ

♥今年はミニスカートが大流行していて、外に出ると女のフトモモの嵐である。しかも、あまりにも短く、きわどいミニスカートもちらほら…。
この分だと来年は股下0〜5cmのミニが流行り、その翌年は股上0〜10cm、更にその翌年は腰にヒモを巻くだけ、なんて事にゃあなるワケがない。あ〜こりゃこりゃ。Ⓚ

♤だんだん暑くなってきたけど、暑い時ほど気合入れなきゃいけないぜ！　ん!?　誰や手抜きするなんていってるのは！（歳上にもんくたれるとはいい度胸しとるやんけⒶ）す…すいません…。まだまだ弱い立場のらぁ橋です。
話は変わるけど、最近家に帰らない。毎日編集部に泊まり込みである。お風呂もあるし、クーラーもある。はっきりいって家より住み心地がいいのである。Ⓚ氏と一所に泊まる事が多いんだが、バカ話や、まじめな話で盛り上がる。んー生きてて良かったとこの時思う。そんな風に思う時があるなんて、らぁ橋はとっても幸せ者だと思う。うん(ら)

☆今月号が終ったらすぐ次の号の準備に…さらには原稿書きと、鬼のように忙しい。もうお金が続かない（仕事をすればするほどなくなっていく）。…うーん…やっぱスクリーントーンは高いし、食費もバカにならない。食費といってもインスタントの食事だぜ！　安くすませているつもりなんだけどなぁ…。さってと！　仕事しなくちゃいけないな…。（鷹月）

ゲーム+デリシャス=ゲーマデリックだ

GM界にこの夏、強力なバンドが出現！パンクからラップ、ハードロック等何でもこいの実力派ミュージシャンに肉薄

らぁ橋釘づけ、Ⓚが絶句したあの日

▲左から、セーラ(Key)、アトミック花田(Bass)、ングジェ三浦(Drums)

7月某日、私達はデータイースト社（東京・荻窪）内のスタジオでとんでもないものを観てしまった。GMフリークのらぁ橋は既に放心状態、そしてツェッペリンをこよなく愛する音楽狂Ⓚも陶酔しきった表情だ。

そう、そのとんでもないものというのが、「GAMADELIC」、彼らの生演奏なのだ。このバンドは、CDでもおなじみのデータイースト・サウンドチーム12人の中から選ばれて結成され、勿論全員が同社の社員。つまりGMのエキスパート集団という訳だ。しかし私達を驚かせたのはそんな事ではなく、彼らの演奏から伝わってくる、GMの枠を超えた新鮮な刺激だ。

それは、メンバー一人一人の高い音楽センスが、ぶつかり合うことなく、絶妙なバランスを保って一つのアジを作っているからなのだろう。GMの中では良い意味でアクの強いバンドと言えるように思う。

メンバーは6人で、平均年令26歳。卓越したギターテクを持つMAROを筆頭に、根っからの音楽好きばかり。特にドラムスのングジェ三浦は、プライベートでもレゲエバンド〝ブブブ〟で月1回ライヴ活動をしていたりもするタフなナイスガイ。

ところで、このバンド7月30日のGMフェスがデビューステージ。伺った日には、まだどんなステージにするか思案中という事だったが、ノリのいいハードなサウンドと個性的な構成で観客を魅了することだろう。

▶左のMr.KはヴォーカルもこなすKey、右がG担当のTOM SATO

今後のライヴ、CDなどの予定は？

去る7月7日のサイン会でも仲々の動員数を記録したGAMADELIC。GMフェスで勢いをつけ、今後は単独ライブや様々なイベントに繰り出していく予定だそうだ。残念ながら日程などの詳細は未定だが、CDが8月21日を初めとして続々とリリースされるので、GMフェスを逃した人は是非聴いてみて欲しい。GB編集部脱帽の推薦盤だ！(記事文中敬称略)

リーダーのMAROです

▶そして8月21日にはGAMADELICのデビューアルバム〔サンダーゾーン〕(¥1,500)が出るぞ。アレンジバージョンには従来の3倍も時間をかけたという気合いの入った1枚。勿論オリジナルも完全収録だ

CDカタログ

データイーストサウンドチーム

クオリティの高いアレンジに定評があるデータイーストサウンドチーム。特に、「空牙」は大人気！

〔ゲームサウンド デコ〕ファイティングファンタジー／ロボコップ／スタジアムヒーロー他'89・6・21発売 ¥2,627

〔空牙〕ベーパー・トレイル／空牙／KU-U-GA（ボイスリミックスバージョン）'90・5・21発売 ¥1,500

〔ヘラクレスの栄光II～タイタンの滅亡～〕勇気ある者たちへ他、すべてアレンジバージョン '90・2・21発売 ¥1,500

〔エドワード・ランディ／スーパーバーガータイム〕それぞれのオリジナルとアレンジを1曲ずつ収録 '91・4・21発売 ¥1,500

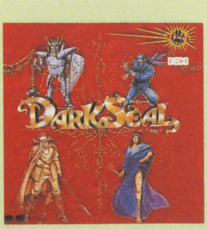

〔ダークシール〕ザ・ソード・オブ・デライト（アレンジバージョン）／ダークシール他 '90・12・15発売 ¥1,500

〔クルードバスター／ミッドナイトレジスタンス〕クルードバスター／ミッドナイトレジスタンス '90・8・21発売 ¥1,500

※紹介したCDの販売元は全てポニーキャニオン、価格は税込価格です。

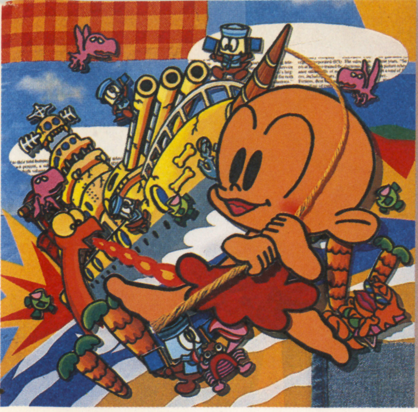

デッカイ頭を武器にして、敵をガンガンなぎ倒す、PC原人再登場！

PCエンジンで大人気を博したあのPC原人が、１年半ぶりに復活した！　あらゆる面でパワーアップされたこの第2弾は、更なる笑いと興奮を僕らに提供してくれるのだ！

ハドソン	発売中
¥5,800	Huカード

PC原人2
PITHECANTHROPUS COMPUTERURUS

わんぱく小僧がまたまた大暴れ！

〝わんぱくでもいい、たくましく育って欲しい（BY夕刊フジ）〟を地で行くPC原人が、1年半ぶりに復活した。

僕らのど胆を抜いた、多彩なアクションとユニークなキャラクターは、ドドド〜ンとパワーアップ！　もちろん操作性は他のACGをよせつけない程グッド！　こいつをプレイした日にゃ、朝日が昇るのも忘れるぜ。

プレイモードが3つになって、誰でも楽しめちゃう！

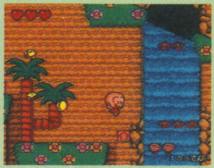

▲3モードはスタート時のハート（体力ゲージ）の数と遊べるラウンド数が違う

▶モードは3つ。この画面でセレクトするのだ

磨きのかかった石頭。新旧取り混ぜたド派手アクションを見てくれ！

大幅に進化した(？)原人のパワーアップ

PC原人の基本攻撃はボンク。前作同様、ヘッドバットで敵を倒す事ができるのだ。

ゲームの目玉のひとつでもあるパワーアップも、前作同様、肉を食べればできる。でも、その内容は変更されているのだ。前作ではPC猿人、PC変人にパワーアップしたけど、今回はPC美人とPC噴人になったぞ。

▲ジャンプしてから⑪ボタンを押すとスピンボンクだ

▲⑪ボタンでボンク攻撃。石頭を使っての頭突きだ

PC美人

原人がちっちゃい肉を食べるとPC美人になる（食べた直後がスゲェ可愛い）。美人の攻撃は、ウィンクによるハート弾とスピンボンク。ハート弾は敵の動きを止める事ができるぞ。また、グランドボンク（地面へのボンク）でも敵の動きを止める事ができるのだ。

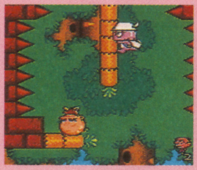

▲グランドボンクでも敵の動きが止まるぞ

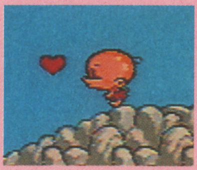

▲ウィンク攻撃で敵の動きを止めるのだ

PC噴人

原人が大きい肉を、または美人が小さい肉を食べると、PC噴人に変身する事ができる（変身後は一定時間無敵）。噴人の攻撃は、口から吐炎とスピンボンク。また、グランドボンクすると、画面内のすべての敵にダメージを与える事もできるぞ。強〜い！

▲グランドボンクは画面内全ての敵を攻撃

▲噴人の時に⑪ボタンを押すと炎攻撃だ

バリバリバッヒ〜ン豊富なアクション

木や滝や壁を登ったり、泳いだり、空を飛んだりと、原人のアクションは多彩で、しかも操作法が簡単。前作までのものと今回新たに加わったもの、新旧取り混ぜてのアクションは、プレイヤーを熱くさせるぞ。

▶前作でもお馴染みの根性登りだ。ガジガジ

▶滝を登る原人、足がカワイイね。シャカシャカ

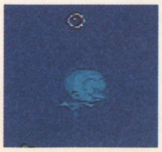

◀原人は泳ぎだって得意なのさ。ス〜イスイ

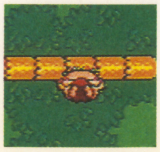

◀ニューアクションの大車輪だ。グルングルン

三角飛びを完全にマスターしよう！

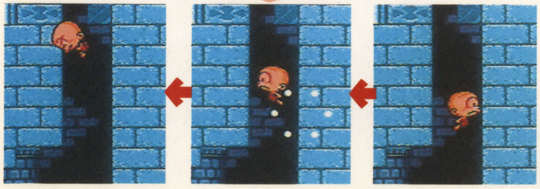

スピンボンクで壁に当たると、三角飛びができる。狭い壁の間等を登る時には、このテクニックが必要、マスターするべし！

© 1991 HUDSON SOFT　© 1989,1991 RED.

原人の冒険を助けてくれる、強～い味方のアイテムもパワーアップ!

バネ花にボンクしてアイテムを出すのだ

前作ですっかりお馴染みとなったバネ花は、全部で5種類。そのうちの4種類は、ボンクすると便利なアイテムを出してくれるのだ。でも、中には敵がバネ花に化けている場合もあるから要注意だ。

バネ花の中には、横からボンクすると色が変わるものもあるのだ。バネ花を見つけたら、とりあえず横からボンクしてしみようぜ!

イエロー	グリーン	ブルー	オレンジ	ピンク
▲ジャンプ台になる。左右へ動かす事もできるぞ	▲クリスタンハートやデカハートを出す	▲1UPアイテムやドデカハートを出す	▲パワーアップ系アイテム、肉や花の種を出す	▲ライフ系アイテム、ライフフルーツやハートを出す

アイテムを取って取りまくれ!

アイテムには、バネ花をボンクすると出るもの、マップ上に見えるもの、グランドボンクするとマップ上に現われるもの等がある。マップの隅々まで調べてみるといいかもね。

主なアイテムは左の通り。

その他			パワーアップ系			ライフ系			
▲1UP。原人の残り人数が1人増える	▲プチフラワー。ボーナス面に行く事ができる	▲ニコニコチップたくさん集めると恐竜列車に乗れる	▲花の種。プロペラフラワーが着き、飛べるようになる	▲おっきい肉。原人の時も美人の時も噴人に変身	▲ちっちゃい肉。原人が美人に、美人が噴人に変身	▲クリスタルハート。体力MAXがハート1個分増加	▲ドデカハート。体力が全回復。あまり出ないぞ	▲ハート。体力がハート1コ分だけ回復	▲ライフフルーツ。体力がハート4分の1個分だけ回復

ボーナス面的な恐竜列車!

各ラウンド終了後、集めたニコニコチップの数に応じて、とても便利な恐竜列車に乗る事ができるぞ。

▼20個～29個の場合は、この恐竜列車だ

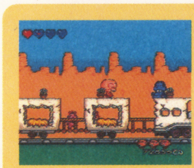

▲列車では友達からアイテムを貰えるぞ

ボーナスステージを探せ!

プチフラワーを取ると、ニコニコチップを取れるボーナスステージへと進める。全部で8種類あるぞ

▼氷の床をジャンプして進むステージだ

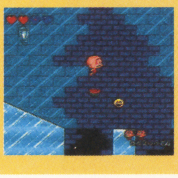

▲3角飛びで上へ上へと進むステージ

楽しい仕掛けが続々登場。バラエティ豊かな冒険の舞台、"恐竜王国"

山あり谷あり川あり遺跡…何でもあり!

ゲームの舞台である恐竜王国は、全7ラウンドで構成されている。各ラウンドには3～4つのステージがあり、バラエティに豊んでいるのだ。

▼バックの火山が大噴火、火山弾がピュンピュン飛んでくる。ヒエ～ッ! (ウランド1－4)

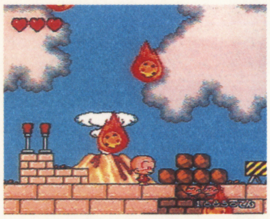

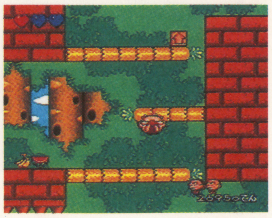

▲大車輪を駆使して上方へと進んでいくステージ。トラップがいっぱい! (ラウンド2－2)

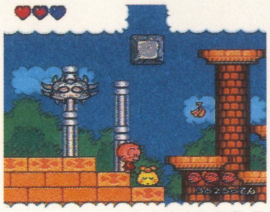

▲ギリシャの古代遺跡を感じさせるステージ。雲の上をピョ～ンピョン! (ラウンド2－3)

▼美しいオーロラの上まで原人の冒険の舞台になってしまうなんて! (ラウンド3－1)

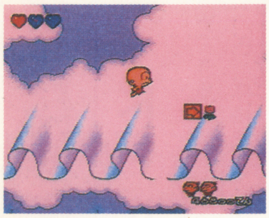

ラウンド3までのボスを紹介!

ROUND1 ドドジー

6発の火山弾を放って攻撃してくる。この位置からボンクを連打すれば簡単に倒せるぞ

ROUND2 ギロリアン

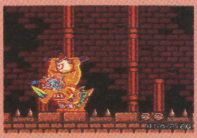

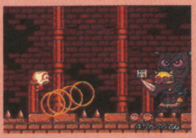

リングレーザーと体当たりで攻撃してくる。レーザーをジャンプでかわしてスピンボンクだ!

ROUND3 プリマドン

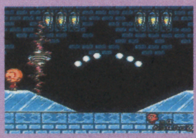

雪玉と回転アタックとつららがボスの攻撃法。回転が止まっている間に、頭を狙ってボンク!

PCエンジンの定番野球ゲームといえば…

パワーリーグ4

すっかり定番となったこのシリーズも第4弾目。新モードも増えて白熱すること間違いなし!

ハドソン	8月9日発売	¥6,500	Huカード

今年のペナントを熱く再現!?

突然だが、本物のプロ野球が今面白い。ペナントも前半戦を折り返し、セリーグは中日とヤクルトの首位攻防が熱く、パリーグは西武のダントツと思いきやジワリジワリと近鉄が追い上げてきている。

ひいきチームが弱くて気分が悪い人には、(誰とは言わないがⒶだ)この「パワーリーグ4」がぴったりだぞ。これで日頃のうっぷんを晴らしちゃえ!

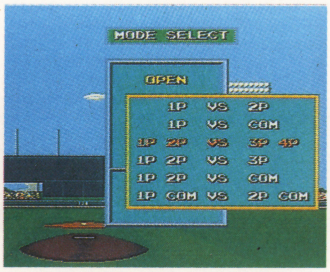

▲4人プレイももちろんサポート。あの興奮よ、もう1度!

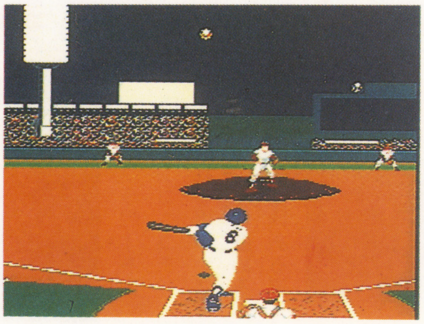

▲この爽快感があってこそ、パワーリーグ! 白球が天高く舞い上がる!

最新の選手データだぞ!

登録されているチームは全部で14チーム。もちろん選手データは91年度最新版だ。しかも各チームのホームグランドまで用意されているってんだからたまらない。

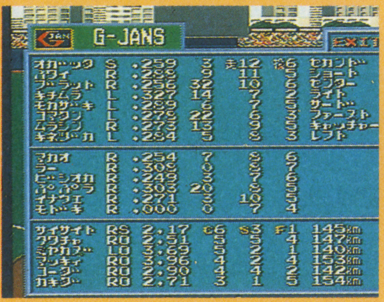

▲G-ジャンズのデータ。3番に新外人ブラットがいるのに注目

▲こちらはリトンズ。投打のバランスもよくて扱いやすいぞ

便利な新機能も追加されたぞ

エディットモード

名前やデータを変更できるのはもちろん、髪や肌の色、体格だって変えられちゃうのだ。これで自分だけのチームを作ろう。なお、登録できるのは10人まで。

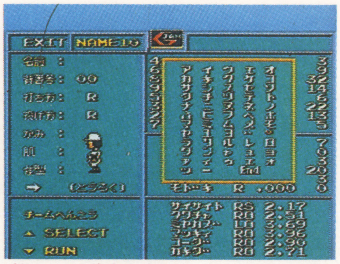

▲何もかも自分の好みに変えてしまおう。体型、肌、髪まで変えられるとは!

オートランナー

ペナントの勝敗だけでなく、勝利投手や防御率、ホームランや打点などがバックアップされるのだ。部門別タイトル争いが熱いぞ!シーズン終了後にはMVPの発表もあるのだ。

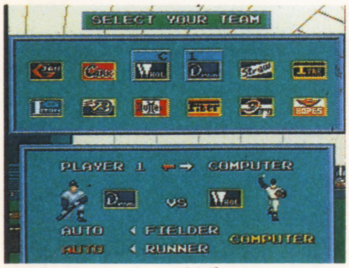

▲ランナーだけでなく守備もオートにしてしまえば楽チンなのだ

バックアップ

初心者には難しいランナーの操作もコンピュータがやってくれるありがたい機能がこれ。きわどいフライもこれで恐くないぞ。指示しておけば盗塁まで決めてくれるのだ!

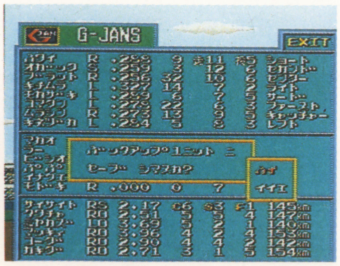

▲ペナントの成績はもちろん、エディットしたチームもセーブできるのだ

ウォッチモード

試合中、いつでも好きな時にウォッチモードにすることができるぞ。しかも選手交代や守備シフトなどもできてしまう。このモードでペナントレースも監督気分で楽しめるってわけだ。

▲これで気分はすっかり監督!? ちょっとトイレなんて時にも使えるぞ

©1991 HUDSON SOFT

キミはどの球場を選ぶ?

球場は全部で6つ。さらにそれぞれの球場でデーゲーム、ナイターを選択できるのだ。細かい演出なんだけどこういうこだわりっていいよね。当然ドームは昼も夜もないからね。広い球場が多いので守りは細心の注意を払おう。

Hu DOME

▶御存知ドーム。ナイターがないのはチト寂しい!?

ROKKOHSAN

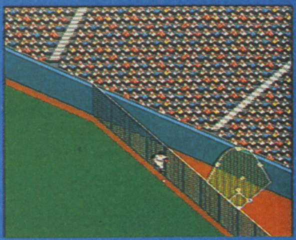

▶ラッキーゾーンのおかげでホームラン連発なのだ

NAGOYA

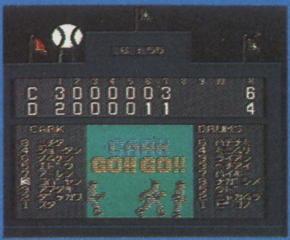

▶巨大なボールがナゴヤを象徴している。

SAITAMA

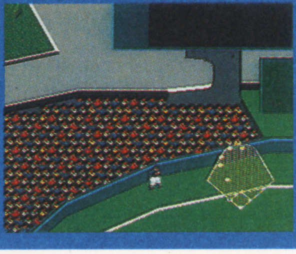

▶バックスクリーンがかなり特徴的だよね

YOKOHAMA

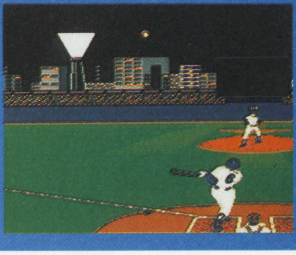

▶照明が逆三角形なのが特徴的だね

KOBE

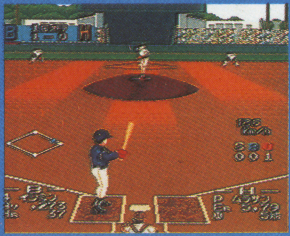

▶緑に囲まれた美しい球場。芝も天然なんだぞ

どのモードで遊んでも白熱！まちがいなし!!

オープン戦

14チームの中から好きなチームを選んで試合をするモード。まあ普通のモードだね。もちろん好評の4人プレイモードもちゃんとできるから安心してね。例によって鷹月VSらぁ橋の試合といきたい所だが、今回は時間がないので又の機会に。

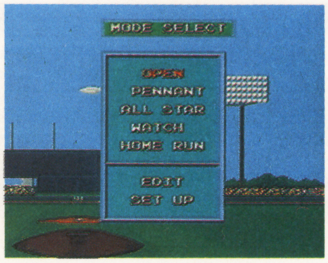

▲各モードの選択画面。SET UPで難易度も変えられるぞ

▼かなり細かい所まで描き込まれているのがわかるでしょ。ちなみにここはどこでしょう?

▲ホームランを打つと、この様にナインが出向えてくれる。でもみんな同じポーズなのだ

ペナント

目玉のペナントモード。ウォッチモードにしておけば、気分は野球中継! ホームランの画面が豪快な分、ハラハラドキドキさせられるってわけ。

試合後のスポーツニュースも内容充実。結果はもちろん、個人成績の上位10人の発表などど凝りまくっているぞ。

ちょっと時間はかかるけど、ここはやはり130試合を選んでみよう。特にタイガースファンのそこのキミ!

▲打席に入ると今日の成績が表示される。TVの中継みたいだね

スポーツニュース

▲スポーツニュースのキャスター"ミポリン"。たまにやるしぐさがかわいい

オールスター

自分が選択したオールスターチームで遊ぶことも、もちろん可能だ。データはバックアップされるので安心。エディットして名球会チームを作っちゃう、なんてのもツウな遊び方だぞ。

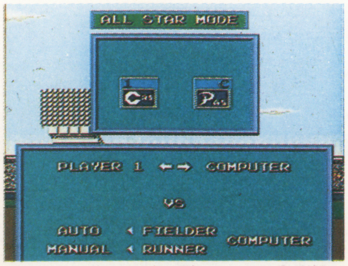

▲オールスターだと両リーグの代表選手がた〜くさん出てくるぞ!

ホームラン

好きな球場、好きな選手でホームラン競争だって楽しめちゃう。これで打撃練習して試合にのぞむのもいいね。ホームランを打つ度に気持ちいいんだこれが!

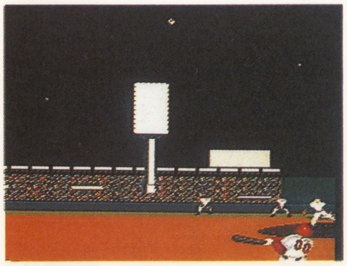

▲パワーリーグ名物のホームランシーン。これでミートのタイミングをつかめ!

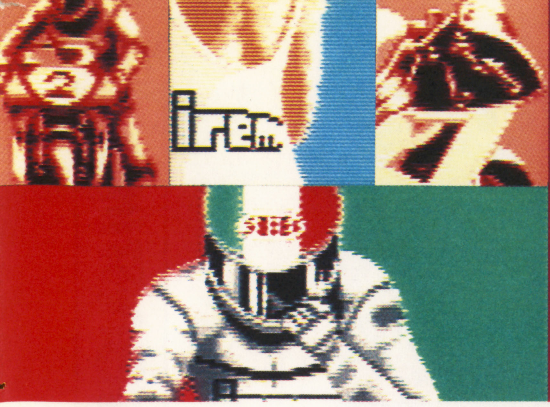

バイクレース初の2人同時プレイ!

遠くこだまするエキゾースト。照りつける太陽。幻想的な蜃気楼から抜け出してくるトップライダー達。コンマ1秒にしのぎを削る彼等のソウルは、いつもフルスロットルだ。

アイレム	発売中
¥7,000	Huカード

ロードレースの世界を贅沢に網羅

やっぱりレースは対戦プレイが1番

「レーシング魂」は、バイクレースゲーム初の2人同時プレイができるソフトだ。

美しいグラフィック、迫力あるサウンド、そして熱い2人同時プレイ、のめり込みまくるぞ。

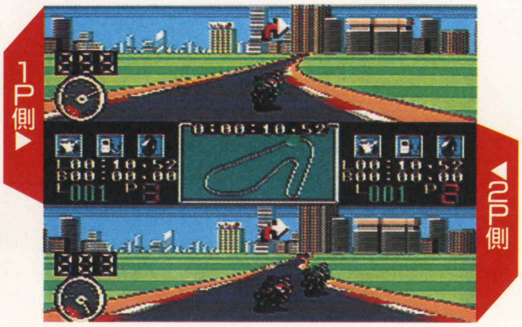

美しいグラフィックで迫る!!

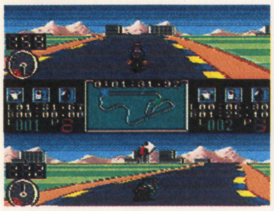
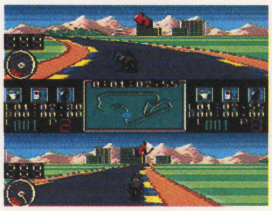

▲背景のディテールはもちろんの事、コースのアップダウンや、マシンの動き等がリアルに表現されている。こりゃタマラン!

豊富なモードでエキサイトできる

モードは3つ、日本GPと耐久レース、そしてテストランだ。日本GPと耐久レースには、更にノービスクラスとAクラスの2モードがあるぞ。また、どのモードも1人プレイと2人同時プレイができるのだ。この贅沢さ、嬉しすぎるよな!

▲1P、1P VS 2P、それぞれ3モードずつある。この画面でモードをセレクトするのだ

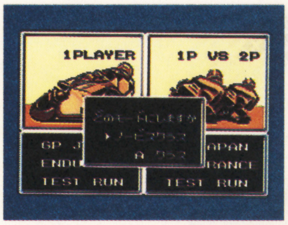

▲日本GP(GP JAPAN)、耐久レース(ENDURANCE)は、更に2つのモードに分かれる

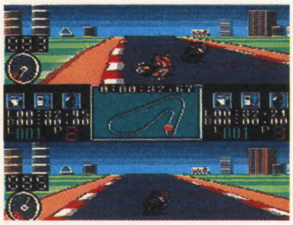

▲1人でも熱いが、よりエキサイティングなプレイを望むなら、やはり2人同時プレイといきたい

日本の有名チームと契約するのだ

チームは、アイレム、TACH31、RHC、ホシムラの4つ。この中からひとつを選んでプレイするワケだ。

4チームはそれぞれマシンやメカニックの力等に差があるから、表示される特徴を良く見てセレクトしようぜ!

▲チームセレクト画面。各チームの特徴をよく見て決めよう

性能もカラーリングも違うマシン達

▶マシンはどれもカラフルでカッコイイのだ。性能の違いはハンデにもなるから、友達とやる時にいいかもね

コースはオリジナルを加えた8つ!

ゲームで使用するコースは、日本6大サーキットにアイレムオリジナルサーキットを2つ加えた8つだ。

高速コースからテクニカル・コースまで、様々なサーキットが網羅されているぞ。

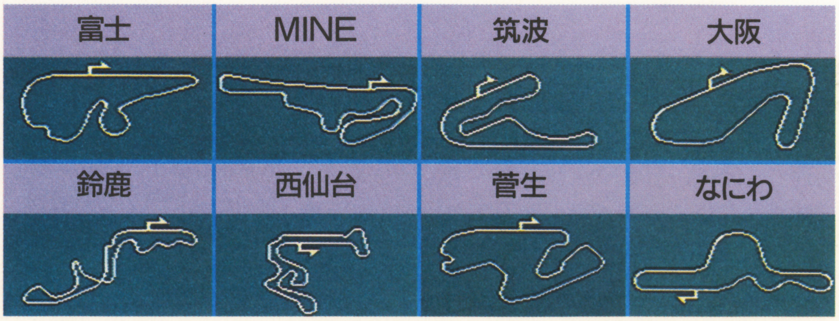

▶耐久レースとテストランモードでは、コースを自由に選ぶ事ができる。日本GPモードの練習にせよ

©1991 IREM CORP

最速を目指せ！日本GPが熱い

セッティング

まずはマシンのセッティング。セッティング項目は、タイヤとブレーキ、そしてエンジンだ。

このセッティングひとつで、レース展開は大きく変わる。天候やコースに合わせた、ベストセッティングを心懸けよう。

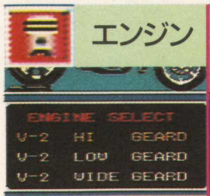

▲ハイ、ロー、ワイドの3種類。コースに合わせて選ぼう

▲ソフトとハードの2種類。タイヤへの負担を考えよう

▲スリック、レイン、インターミディットの3種類がある

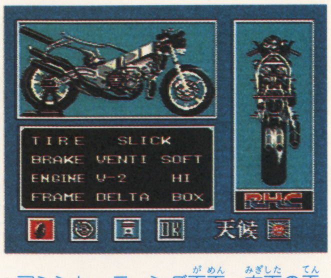

▲マシンセッティング画面。右下の天候表示に注意してセッティングしよう

プラクティス

セッティングが終わったら、予選スタート。コース2周で行われるのだ。

予選の結果は決勝に大きな影響を及ぼす。ポール・ポジションを目指して頑張ろう！

▲ポールポジションを目指すのだ！

▼コースレイアウトに合わせてマシンを上手く操作。転倒だけは絶対避けろ

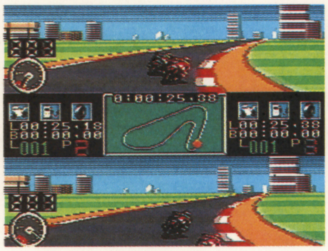

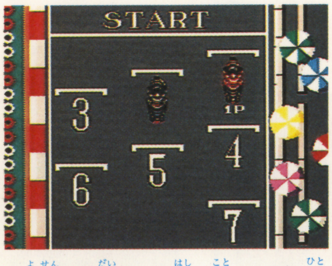

▲予選は2台だけで走る事になる。1人プレイの時は、相手はコンピュータ

ファイナル

さあ、いよいよ決勝レースのスタートだ。

他のマシンとの駆け引きはもちろんの事、加速やブレーキング、ピットインのタイミングにも注意しながら、優勝を目指せ。

▼スタートしたら加速して、1位のポジションを確実にマークしよう

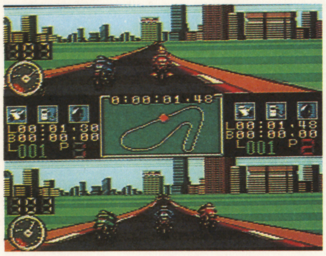

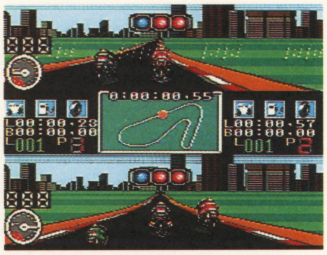

▲シグナルが赤から青に変わったら、一斉にスタート！ 出遅れるなよ

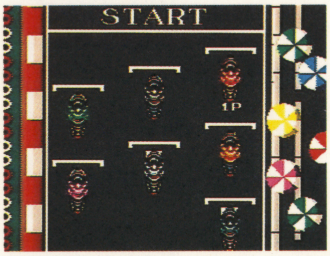

▲7台のマシンがスターティンググリッドに並び、さあ、準備完了だ

マシン加速のポイントをつかめ

✚字ボタンの上を押すとマシンが加速する。この加速ポイントはレース上重要。コーナーの出口で加速するのがベストだ。

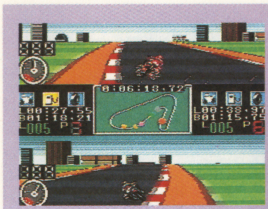

▲但し、調子に乗って加速しまくってるとガソリンの減りが早くなるから要注意

▼スタート直後やコーナーの出口、あるいは転倒後の再発進の時に加速が有効だ

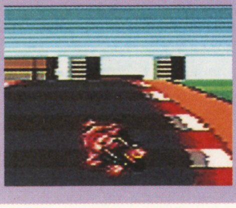

▼他のマシンをはじく事もできる。逆に自分のマシンがはじかれちゃう事もあるから気をつけろ

CRUSH!

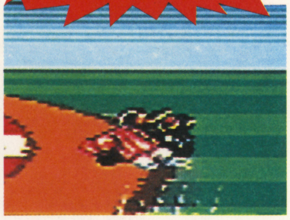

▲コースアウトすると、障害物に激突するから要注意だ

目指せポイントゲット！

▲レースが終わると結果とライダーズポイントが表示される。日本最速の男を目指して、ポイントを稼ぎまくるべし！

ダメージゲージに注意しながら走れ

ダメージゲージが青から黄、そして赤へと変わったら注意信号。ゲージが黒になる前にピットインせよ！

▼ピットに入ると必ずタイヤ交換するかどうか問われる。タイヤがまだ持ちそうな時は、タイムロスを考えて交換を見合わせた方がいいと思うぞ

▲ダメージゲージが赤になったら危険信号。ピットサインが出たらすかさずピットインせよ

FINAL SOLDIER
ファイナルソルジャー

今回は2分間モードの攻略だ！　朝も昼も夜も、めしも喰わず、寝ずにやり続けたのだ!!（超ウソ）

発売されてから、1ヶ月近く経つこのゲーム、2分間 or 5分間モードで熱くなっている事だろう。7月9日現在私が友人の協力を得てあみだしたワザ（と言う程でもないか…）を紹介しよう！

ハドソン	発売中	¥6,500	Huカード

基本を知ったら後はやりこむのみ！

今回は、2分間モードで75万点取る事を目標として攻略していこうと思う。基本的にスピードは3速で進むこと、ボーナスキャラを取り逃がさないこと、マップを覚えること、が大切！（あたりまえや）。点数が伸び悩んでいる人もこの攻略を読んでもらえば少しは点が伸びると思うので（本当か?らぁ橋よー）よーく読んで下さいね。（しかし皆なの方が上手だったらどうすべー）。それでは、グラ曼陀☆らぁ橋風味（?）の攻略始まり始まり――っと！

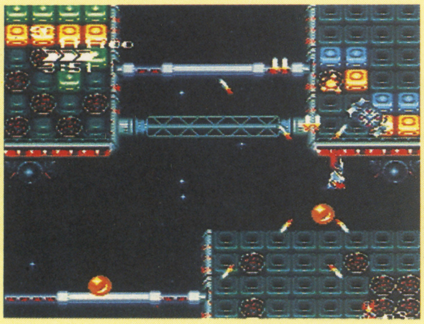

ここは硬いザコが左右左右と4つ出てくるので、素早く左右に移動して破壊しよう。1つ5000点、全部で20000点はとっても大きいぞ！　あと、敵に攻撃は喰らわないこと、最強パワーの時〝V〟パネルを取ると2000点も入るからね

早く倒せば多く出るのだ！

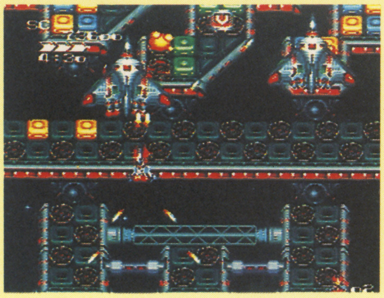

バックファイヤー（スピードチェンジするときのエンジンの炎）でも敵を倒せるけど、自分のペースを崩す恐れがあるのであまりオススメはできない（使うな！　とは言わないけど…）

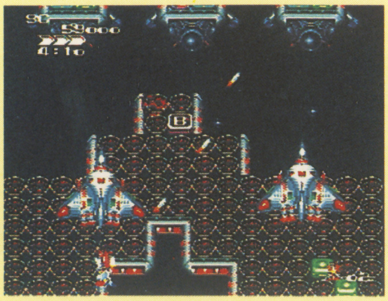

大型飛行機を素早く壊していくと4機出現する（ゆっくり壊すと2機しか出てこないのだ）。素早く4機破壊できるようになったら地上物をすべて壊せるように努力しよう

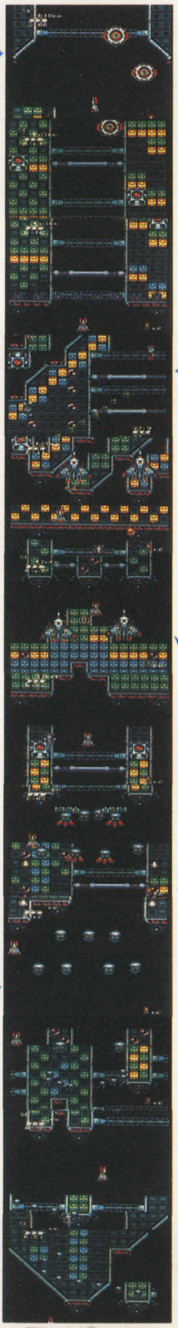

スタート

早く倒さなアカンのよ

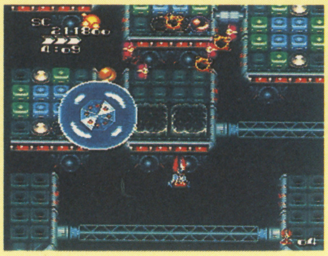

これがボーナスキャラだ！　最低でもボーナスターゲットはすべて取れるようにしよう。すべて取れるようになったら後は細かい点稼いでトップを目指せ

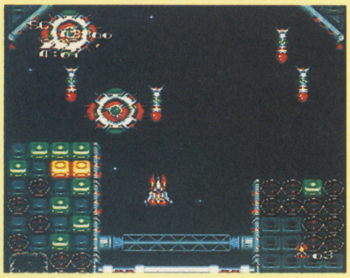

ここで出現する〝たま〟を画面上部で破壊すると、1つ40000点のボーナスキャラが2つ出てくる。地上物も逃さず撃つこと（しつこい…）

ここがミソなのだぁ！

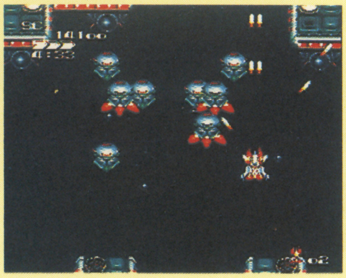

そして次の編隊がすべて出現したら右から撃ち、左に移動しながら壊すのだ（逆も可）。言葉で書くのは楽だけど実際プレイするとかなり難しい

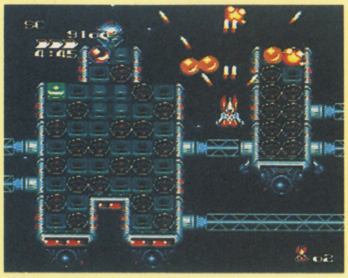

この撃つと逃げていく1個1000点のキャラ、上手に壊せばスコアアップ間違いなし！　まず左右左右と素早く4つ壊す（タイミング重要）

©1991　HUDSON SOFT

OH!ハイスコアー

さあ、どうだったかな。もし高得点が出たらそれを写真にとって送って下さい！ ほめてあげます。(おいおい…)じゃみんな高得点目指してガンバリャ。

終了

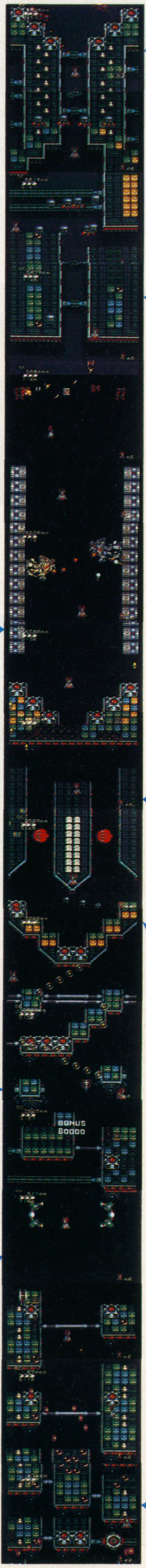

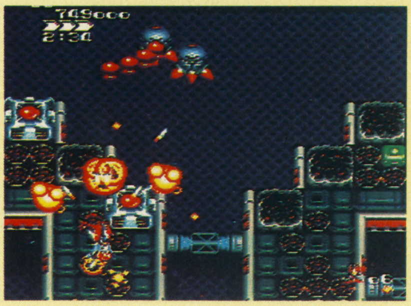

ここは大きい地上物（5000点）を6つ壊した時点でタイムアップになるのがベストだ（あと1秒あれば全部壊せたのにーなどということがよくある）

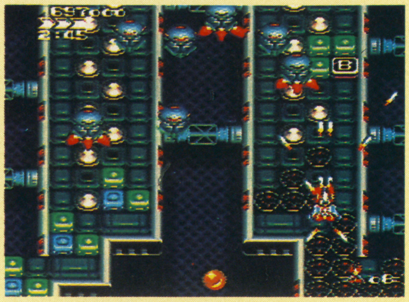

ここも撃つと逃げていく高得点の空中物がいる。前に述べた方法で倒そう。地上物がたくさんあるので両方壊せるようになるまで何度も練習しよう

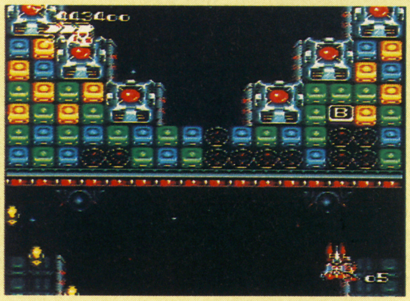

左右にフラフラ飛んでいるザコに注意しながら地上物をすべて破壊しよう。"V"パネルも忘れずに取るべし。さあ次は君の腕がためされる前半の山場だ！

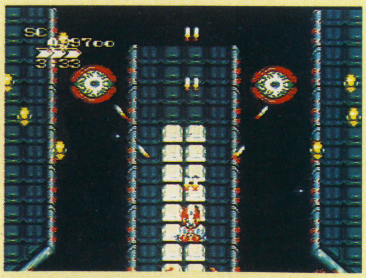

この2つの目を同時に壊すと80000点のボーナスだ。壊すには音楽が変わったら画面の中央に行けばいい（当然2段階目以上にパワーアップしていないと壊せないぞ）

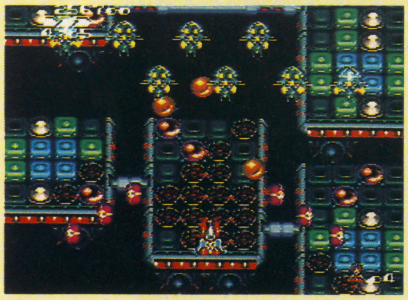

空中と地上に敵が多く出てくるので、かなりカセげる場所。空中の敵は固まって出てくるので、場所を覚えて一掃しよう。ボーナスパネルも取り逃がすなよっ！

26秒以内に倒すことある！

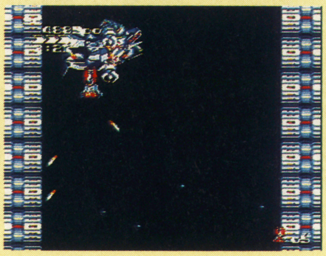

ここで勝負が決まるといっても過言ではないぞ。まず1体目が出てきたら敵に当たらないぐらい密着する（自機の前方の弾を全て当てる）で、敵の動きに合わせて動く！ 2体目が出てきた時に倒せればOKだ！

1体目を倒したらすぐ右上に行き1体目と同じように密着して弾を撃ち込む、ある程度撃ち込むとバラバラと弾（壊せる）を撃ってくるので、弾に当たらないように撃ち込む。2体目を壊した時点で、26秒残りの260万点位いっていたらベストだ！

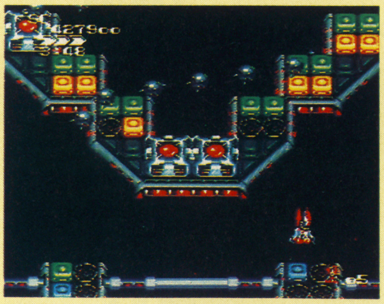

ここの地上物&空中物はできるだけ早く壊して次の"目玉"に備えよう（まあ敵を早く倒した方がいいのはここだけに限った事じゃないんだけどね）。動態視力を鍛えるのだ！

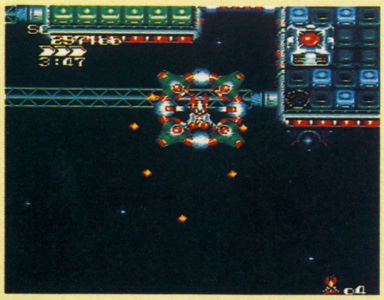

これもボーナスキャラ。外側から壊すとカスみたいな点数しかもらえないけど、内側から壊すと、80000点ももらえてしまうのであーる。当たり判定はそれほど大きくないので怖がらず撃て！

ゲーセンからMDへ STGファンは買え！

ゲーセンで大人気だったシューティングゲーム「空牙」がMDに登場する。これが出来がいいのなんのって！ 移植はなぜか日本テレネットなのだ。

日本テレネット	8月2日発売	¥8,400	カートリッジ

アーケード版を忠実に移植！

空牙といえば、ゲーセン野郎の間で高い評価を得たシューティングゲーム。それがMDに移植されるのはうれしい話だけど、やはり出来具合が気になるところ。完璧に移植なんてハードの差もあるし無理に決まってる。

でもこの「空牙」は「MDでここまでやるか！」ってうなっちゃうぐらい、よく出来ているぞ。

2P同時プレイ途中参加可能なトコまでゲーセンと同じなんだから凄い。

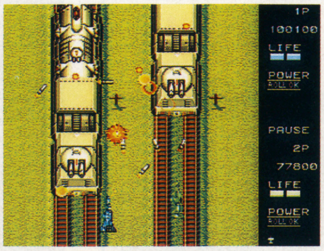

▲見よ、この描き込まれたグラフィックを！ MDでもここまで出来るのだ

2人同時プレイもOK！

▶MDのシューティングにしては珍しいよね

ストーリー・オブ・空牙

一夜のうちに世界中の軍事拠点が制圧されてしまうなど、誰が予想できただろうか。しかし1999年のいま、ラグナロックと名乗る謎の軍事組織によってそれはなされた。

ラグナロックの他を寄せつけない圧倒的な軍事力に脅威を感じた東西両陣営は、戦術核の投入を決定。その矢先、「降伏の表明が宣言されぬ場合は核戦争あるのみ」とラグナロックから打電。

国連のもと東西両陣営は堅く手を握り、3機の試作戦闘機が発進する……。

叫ぶオペレーター！

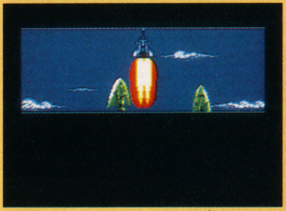

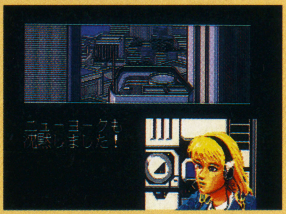

VAPOR TRAIL 発進！

自機は3タイプ、どれを使う？

自機は3種類の中から選ぶことが出来る。でもコンテニューまでは変更できず、それぞれ一長一短があるからよーく考えて選ぼう。

おススメはバルキリアかな。スピードこそ遅いけれど、その分攻撃力は抜群なのだ。

SILPH

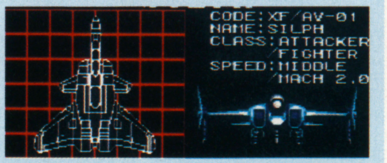

▶標準レベルで扱いやすいのだ

VALKYRIE

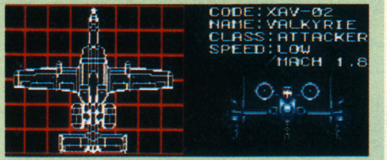

▶機動力はイマイチなんだけどね

SEYLEN

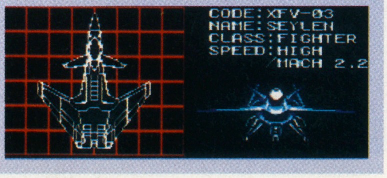

▶前後に弾が撃てるのはコイツだけ

緊急回避バレルロール

バレルロールってのは一定時間無敵になって体当り攻撃できる必殺技。画面右のパワーメーターがマックスまで溜ったら使用可能なのだ。

バレルロール！

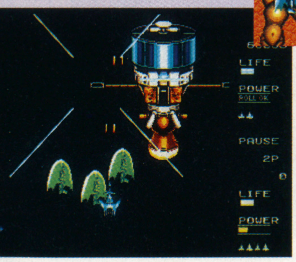

▲この状態の間は無敵なので、どんどん攻撃

BGMも超イカス！

ゲーセン版の空牙のBGMといえば、サンプリングギターを派手派手に使ってそりゃもう凄かった。基板からの音とは思えないぐらいのド迫力だったのだ。

さすがにMDにはそこまで移植されていないが、でも空牙のBGMをうまく再現しているぞ。テレネットの技術力に脱帽！

▲テストモードでBGMをたっぷり楽しもう

©1991 DATA EAST CORP.／TELENET JAPAN

敵を倒すと出現、お助けアイテム

パワーアップは基本的に4種類で、3段階に火力が上がっていく。このうちミサイル、バルカンは3機種で違ったパワーアップの仕方をするのだ。ホーミングミサイルの飛び方がデコらしくていいぞ!

バルカン砲

最初に装備している武器

ミサイル

いわゆるホーミングというやつ

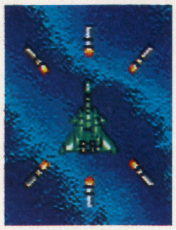

ボンバー

広範囲に爆風をおこす便利な武器

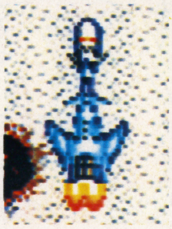

ディフェンダー

自機を中心として特大の弾が出る

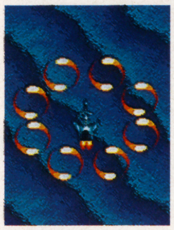

Sユニット

これを取ると自機の攻撃力が大幅にパワーアップする。しかしイマイチ使えない!? バレルロールを使うとSユニット解除となってメ○クラッ○ュだ!

SILPH

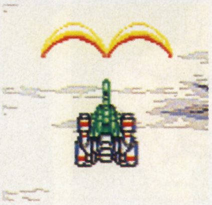

▲V字型にウェーブ弾が発射される。連射可能

VALKYRIE

▲2本の炎が敵を焼きつくす。もちろん連射可能

SEYLEN

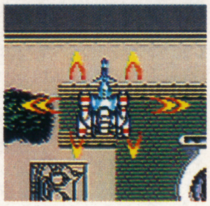

▲前方に6発、後方に2発特殊弾を発射

その他のアイテム

- スピードアップ/取ると自機の移動速度が速くなる
- パワーアップ/これを取ると攻撃力がアップする
- ライフ回復/ライフが1目盛りだけ回復する。満タンのときは得点

発進!!コードネームはVAPOR TRAIL!

ステージ1 市街地

まずはお手並拝見ってな感じで敵の攻撃も緩やか。でも堅い敵ばかりなので深追いは禁物だ。ボスもそんなに強くないぞ。

▼まだ始まったばかりなので、敵の攻撃も手ぬるい。でも地上物（特に戦車）には要注意だぞ!

中ボス

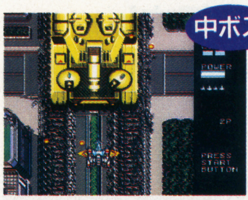

▲中ボスの巨大戦車出現! 砲台から発射される2方向の弾に注意! でもそんなに強くないのだ（カタいけどね）

▼戦車のキャタピラの跡が生々しい。しかしここまでそっくりに作るかねえ。まったくゲーセン版と同じだ

ボス

▲弾を連発で射ってくる機銃がいやらしい。そいつさえ壊せばあとは楽勝。バレルロールなしでも勝てるよ

ステージ2 荒野

砂漠地帯から敵の基地へと背景は目まぐるしく変化していく。中ボスはそんなに強くないけど、空母が手ごわいぞ!

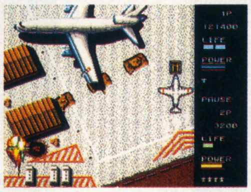

▼敵の前線基地でもある飛行場。飛行機の下に戦車が隠れている所など、細かい演出が光る

中ボス

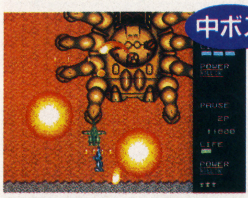

▲ウェーブ弾を撃ってくる中ボス。無理に破壊することはないぞ。武器はボンバーが有効だ。しかしデカイ!

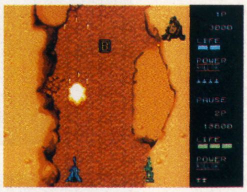

▼しばらくは荒野が続く。2重スクロールがきれいだぞ。後ろから出現する敵には要注意!

ボス

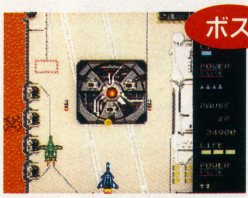

▲空母出現! 前後左右から鬼の様に攻撃してくる。パワーアップしてないとかなりツライ。根性で切り抜けろ!

ステージ3 ジャングル

始めから終わりまで列車砲にしつこくつきまとわれるだろう。これが強いんだ。死んだらリセットぐらいの覚悟でいこう。

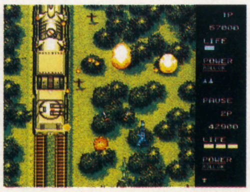

▼激しく攻撃してくる列車砲。強くてカタいんだこれが。しかし何度見ても美しいグラフィックだよね

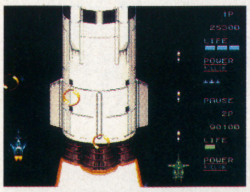

▲そして部隊は宇宙空間へ変わっていく。ロケットが迫力満点! 背景も美しく変化していくぞ

まだまだ先は長いのだ

▼戦艦がうじゃうじゃ出現する。写真じゃわからないが、実は後ろから出現しているのだ。これはキタナイ?

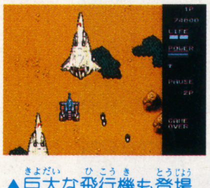

▲巨大な飛行機も登場。舞台は陸・海・空と目まぐるしく変化していく。この先どんな敵が登場するのかは内緒

オペレーション！とにかく派手にブン殴れ!!

アクションシーンのみで再構成され、今、アーケードからメガドライブへ！

サンダーフォックス

THUNDER FOX™

タイトー	7月26日	¥8,500	カートリッジ

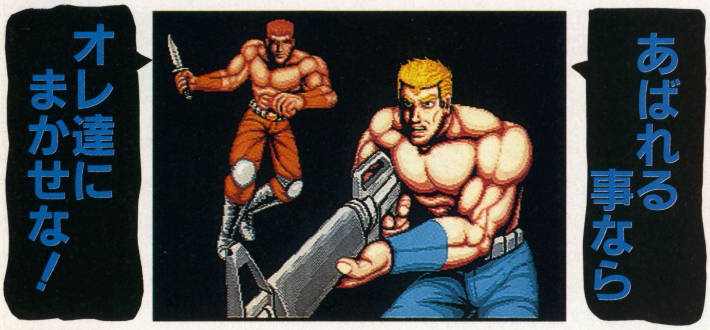

サンダー&フォックスの大作戦

このゲームは横スクロールのアクションゲームで、スタート時にサンダーとフォックスという能力の違う2人の中から主人公を選択する。サンダーは火器に強く、火器類の初期弾数も多く動きも速い。フォックスは体術に秀でており、ナイフでの攻撃を得意としている（俺は個人的にはフォックスが好き）。

武器や体力回復などのアイテムは特定の敵を倒したり、道に落ちている（置いてある？）木箱を壊すと出現するので、これらを見つけたら倒してアイテムを奪い取ろう。

所持アイテムによるアクションの変化！

●所持アイテム

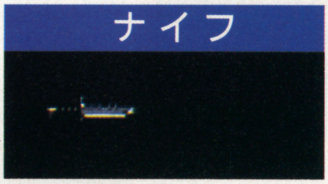

▶フォックスを選ぶとサンダーを選んだ時よりナイフの攻撃力が高くなる

▶主人公がサンダーの時、60発、フォックスの時は30発、弾を補給できる

▶主人公がサンダーの時は40回、フォックスの時は20回炎を発射する事ができる

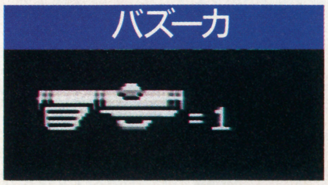

▶主人公がサンダーの時6発、フォックスの時3発、弾を補給する事ができる

▶主人公がサンダーの時12個、フォックスの時6個まで持つ事ができる

Ⓐボタンを押すと…

▶プスプスっ！　あー気持いいなーっ！　よしよし、（あ、危なすぎる）

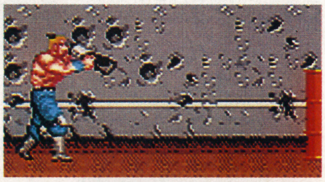

▶ズゴッ、ズゴッて感じかな、あーなんかものすごく痛そうなんですけど…

▶スパーンスパーンて感じ？うーん火炎放射器で殴られた事無いから…分かんない

▶バズーカ砲振り回してる主人公、スゴイ辛そうなのである…ヒエー

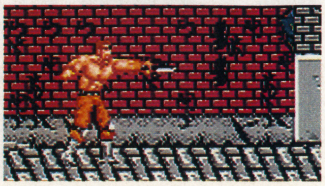

▶手榴弾でバコバコ叩けたらよかったのにね（何が…）。ナイフ攻撃です、ハイ

Ⓒボタンを押すと…

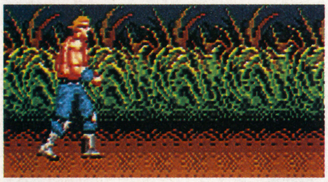

▶主人公の通常攻撃はこのナイフ。フフン、俺のナイフは切れ味バツグン

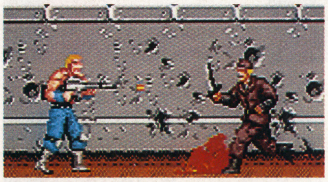

▶弾のスピードはあまり速くないが、速射が可能。どっからでもかかってこい！

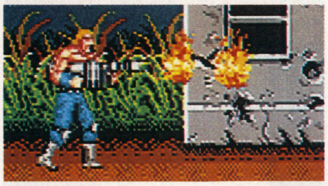

▶単発だけど続けて押すと炎が伸びる。炎に接触した敵にダメージを与える

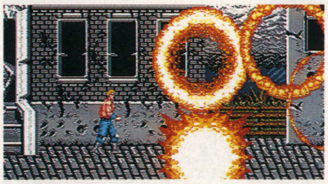

▶撃つと画面内に大爆発が起こり、画面内の全ての敵にダメージを与えるぞ

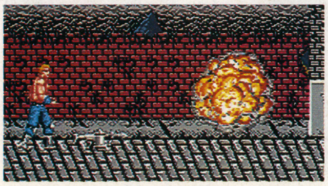

▶敵に当たるとすぐ爆発するけど地面に落ちると少し間をあけて爆発する

©TAITO

特殊操作

レバーとボタン、又はボタン同士の組み合わせで特殊攻撃ができるのだ。特殊攻撃中は無敵なので上手に使えればとても有効なのであーる。

上＋Ⓑで BACK転JUMP!

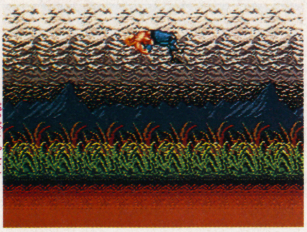

▶ジャンプ中着地点に敵がいた時など有効

下＋Ⓑで 回転ATTACK!

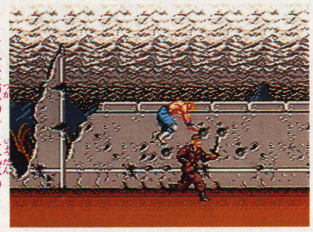

▶これを使って上段や中段に乗る事もできる

Ⓐ＋Ⓑで ——飛び蹴り!

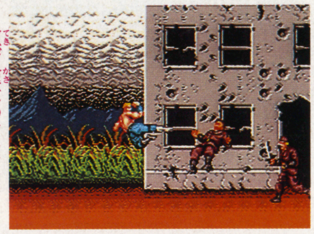

▶敵が重なってたくさんでてきた時など有効

彼らのアクションをちとばかり見てもらおうか!!

STAGE1 戦場跡

戦火にさらされた市街地を進んでいく。途中雷鳴が響き雨が降り始める、だが俺達は休むわけにはいかないのだ……なーんてね、フッ思わず自分のセリフに酔っちまったぜ、へへ…。

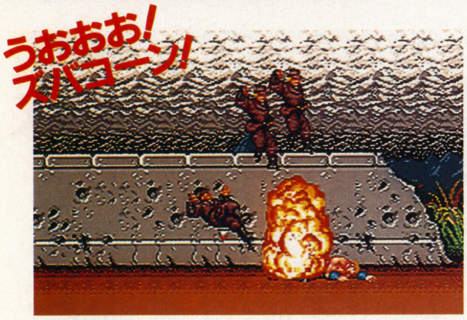

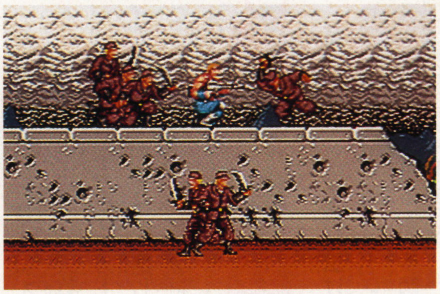

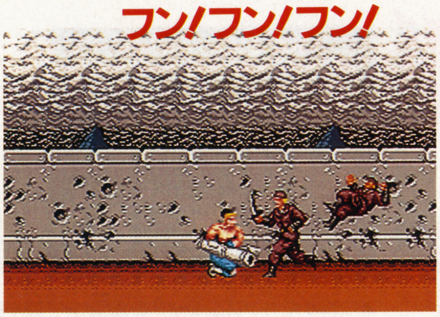

STAGE2 空中要塞

俺はジャイロに乗り、敵の空中要塞にやってきた。と、いきなり機銃の手熱い歓迎を受ける事になった。フッ俺にそんな物は効かないぜ、一人言をいいながら全身ハチの巣にされた。

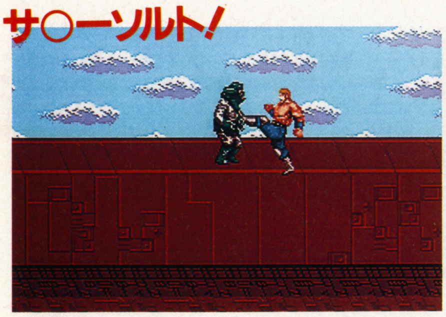

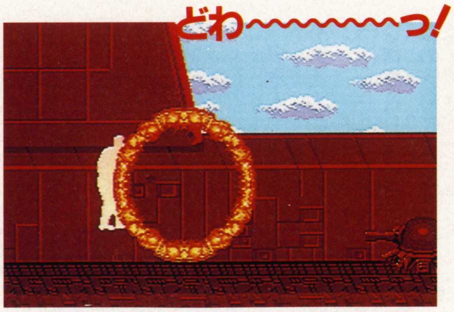

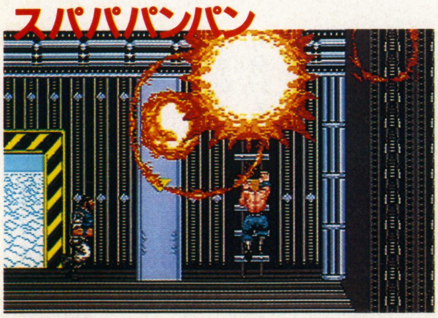

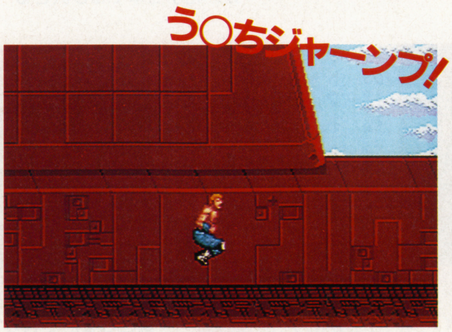

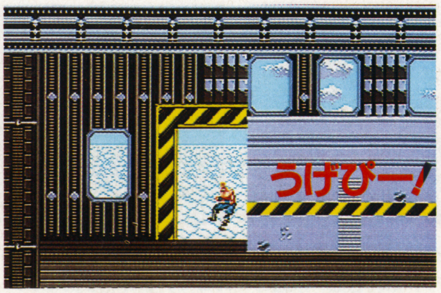

MDに本格派格闘ACGが登場！

業務用で人気のソフトがMDで登場だ！対戦プレイもできるから楽しさも倍増!! 全米格闘技王を目指せ。

Street Smart ストリート・スマート

トレコ	発売中	¥6,800(税別)	MDカートリッジ

アーケード版を数段スケールアップ

89年にSNKから登場したアーケードの移植作。アーケードでは操作性にやや難があったが、それも解消され、簡単に動かせるようになり、ランク設定やキャラクターの人数設定が付いたことでさらに楽しめるようになった。また2人対戦プレイもでき、楽しさ倍増。

最近、アーケードでは、「ストリートファイターII」が人気だが、同じ格闘技ものがメガドライブでできるのはとても嬉しいことだ。格闘技ACGファンには超オススメ作品。

ストーリー紹介

舞台は全米各地で繰り広げられている全米格闘技大会「レッスルウォーズ」。日本の空手師範代天野ツトムと現地で知り合いライバルとなるアメリカのプロレスラーのジョン・シュナイダーが、全米格闘技チャンピオンを目指して、武闘トーナメントに挑んでいく物語だ。

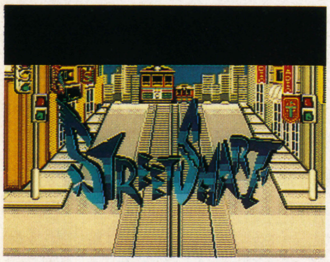

▲各面の始めにこのタイトルロゴが出てくるんだ。こいつはかっこいいぞ！

ギャンブルモードで熱くなれ!!

試合で勝つとファイトマネーが貰える。また自分の持ち金を次の試合の勝負を予想して賭ける事もできる。最後のエリアまで戦って、どれだけ持ち金が残っているかでエンディングも変わるぞ。あと敵に賭けた場合、残機を使わなければならない。だから自分を信んじるか、現実を取るかの重要な選択が必要。

▲これがギャンブルモードの画面だ。さて、キミはどっちに賭けるかな？

コンディション表で敵の力を知る

このゲームでは戦う相手と自分のコンディションを見ることができるんだ。相手の攻撃力と耐久力を考えて闘おう!!

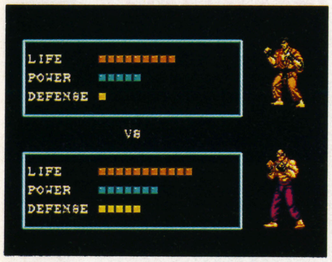

▲うわぁーっ！強すぎるぞ相手が!! しかし、驚いてては勝てないぞ

キミは技巧派？それとも肉体派？

このゲームでは、まず2人の主人公のどちらかを選択して戦いを繰り広げるんだ。

主人公の2人は職業も空手の師範代とプロレスラーと違うので戦い方にもそれぞれ個性がある。自分の扱いやすい方でプレイしよう。

空手家 ツトム・天野

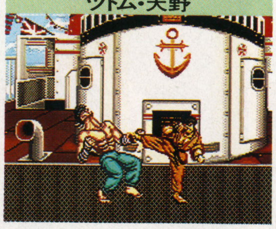

▲直線的な動きを得意として、強い相手を拳でねじ伏せる

日本人。空手の師範代で、自分の実力の限界を知る為に渡米した。中段突きと前後回し蹴りを得意としている。そして、必殺の決め技として「爆烈拳」を使い相手を突き飛ばす!!

プロレスラー ジョン・シュナイダー

▲素早い動きで相手を攻撃して倒す！その拳で空を斬る！

プロレスラー。喧嘩殺法を使う。喧嘩殴り、ヘッドバット、ローリングソバットなど多彩な技を繰りだす。空気を切る程速い「回転旋風脚」が必殺の決め技だ。

ボーナスポイントでパワーアップ!!

各面をクリアするとボーナスポイントが貰える。そのポイントを体力、攻撃力、耐久力に振り分ける事が出来る。パワーアップで試合を有利に進めよう。

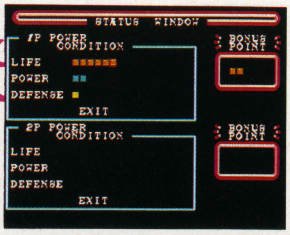

▲この振り分けが全面クリアへの鍵となる。それぞれ同じくらいがベストコンディション

各ステージをクリアすると…

ステージをクリアするとファイトマネーも貰えるし、美女からの祝福も待っているぞ。

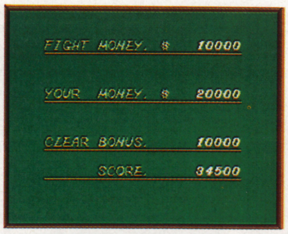

▲この画面でファイトマネーが貰えるぞ。さあ、今回のファイトではいくら稼げたかな？

▲うふっ！勝つと水着のお姉さんとツーショットだ。各面、水着の色等が変わるので要チェーック!!

©TRECO 1991

全9ステージの中から、序盤戦をじっくり紹介するぞ!!

ステージ1 ボビー・ブラウ

最初の相手だ。中段突きと回し蹴りを得意とする。能力的にはごく普通の格闘タイプだが油断すると負ける可能性があるので注意しよう。

▼サンフランシスコの路面電車の通るストリートを舞台にファイトだ!!

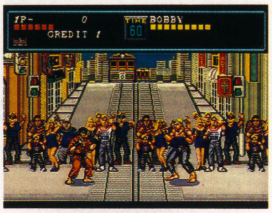

▲ボビーの蹴りがツトムを襲ってくる。一体どうするんだツトム、頑張れー!!

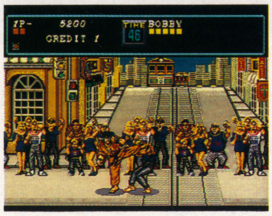

▼うおおっ／ 回し蹴りで反撃開始だ。連続攻撃でボビーにダメージを与えるんだ

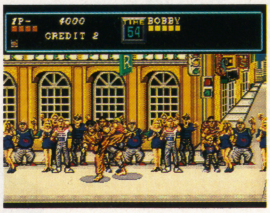

▼負けないぞ!! とばかりボビーも攻撃のひじ打ちと蹴りを連発してきた。油断するな

ステージ2 サム・サンタナ

動きがかなり素早く、連続的に攻撃してくる。必殺技のヒップアタックを使う。ふところに入られるのが苦手らしく簡単に倒すことができる。

▼ビルの谷間のストリートでファイトだ。怪しげな舞台がゲームを盛り上げてくれるぞ

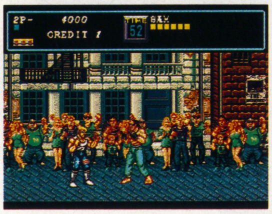

▲出たぞ／ サムの必殺技ヒップアタックだ。うっ…ダメージをくらったぜ／

▼ジョンの連続ヘッドバット攻撃だ／ サムが避けられないで困っているぞ

▲負けるのは嫌だよと大きくジャンプして逃げるぞ。しつこく追いかけて攻撃だ

ステージ3 マイク・バイアー

巨体からの攻撃はさすがに手強い。そのうえ逃げるのも素早いからたまらない。宙返りを使って避けながら素早く攻撃しよう。

▼グランドキャニオンの見えるガソリンスタンドの前が舞台だ。マイクの強力な攻撃!!

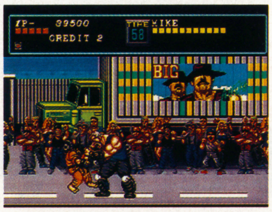

▲飛び蹴りでまず攻撃。マイクはやたら強いので注意して攻撃しないと痛い目にあうぞ

▼げげっ／ 巨体が空を飛び跳ねたぞ。ピンチだツトム／ 宙返りを使って逃げるんだ

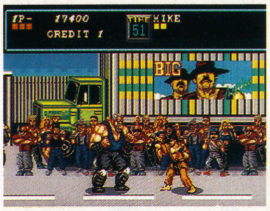

▲くらえ必殺技「爆烈拳」!! これでマイクを遠くに突き飛ばすんだ

ステージ4 ブラウン・サンタナ

彼はサムの兄で、サム以上のスピードで攻撃してくる手強い相手だ。彼も必殺技ヒップアタックを使うので注意しなければならない。

▼潮風が漂うビーチのストリートを舞台に、サンタナ兄弟の兄を相手にバトルだ

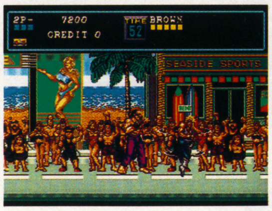

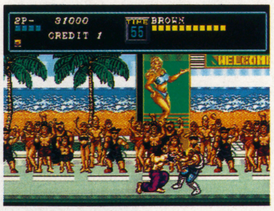

▲はやい、速すぎる。このスピードでの攻撃はかわしにくいぞ。中段突きがジョンを襲う／

▼風を斬れ／ ジョンの必殺技の「回転旋風脚」がさく烈する／ ブラウン、お前に明日はない

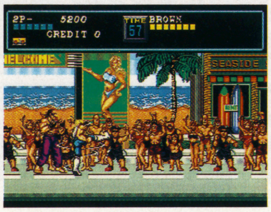

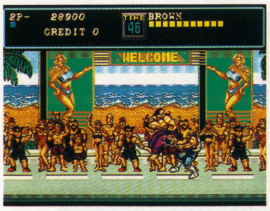

▲じゃあ、俺も必殺技で勝負だとばかりヒップアタック!! ジョンもキックで反撃だ

全面クリアへの簡単アドバイス!?

1～4ステージは、上記した通りだが、5ステージからは、相手も想像以上に強くなっていくぞ。敵も1人じゃなく2人の場合もあるので要注意だ。攻略のポイントとしては、宙返りを使ったり、ふところに入って攻撃をする方法が効果的である。

また、必殺技は体力（ライフ）ポイントが残り3ゲージになるまで使えるので、使えるだけ使った方がいいぞ（ただし、ライフは減るけど）。あとは、連続して技を使えるかどうかだ。

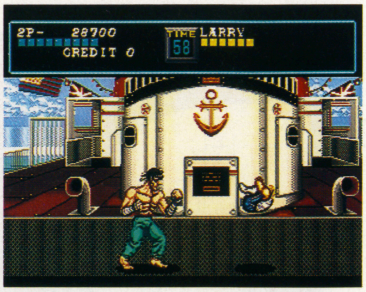

▲敵のふところに入れば攻撃を受けないぞ

▲宙返りで相手の攻撃を避けるのも大切

MISS. PEACH WORLD

ミス・ピーチがアメリカからやって来た!

アメリカン コミック アクション

幻のミス・ピーチ パロディー

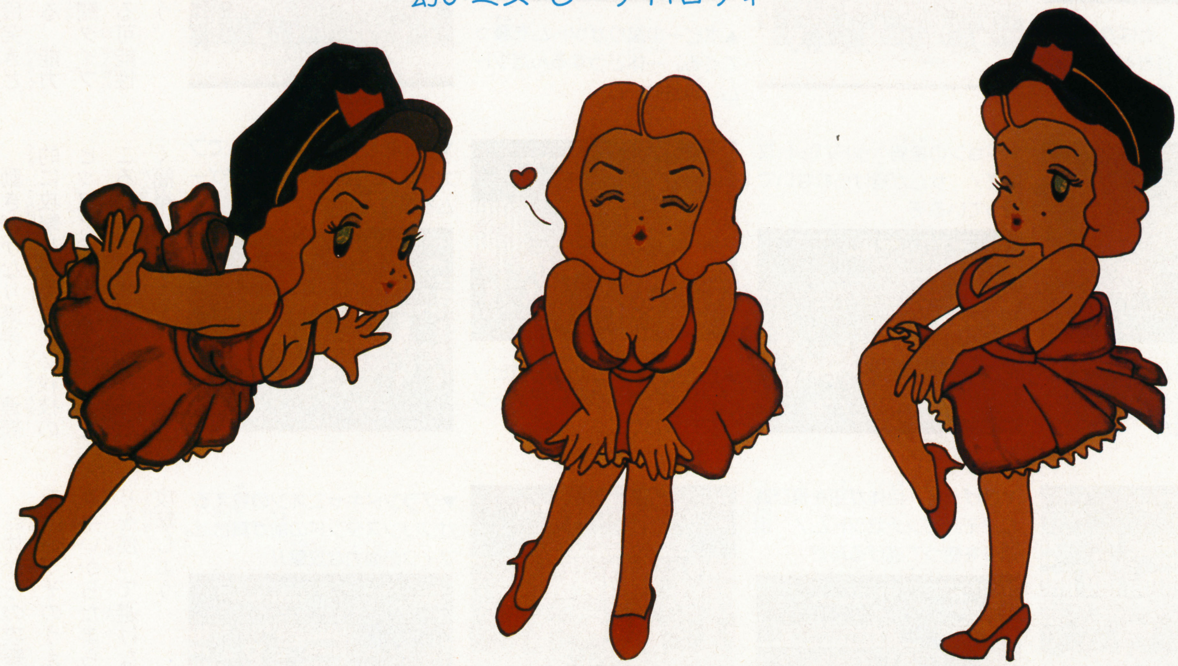

ゲームは、やっぱりアメリカン!

完全、ゲームセンター仕様の脱衣式ファミコン用ゲームソフトは ハッカーだけのオリジナルです。

- パピヨンギャルズ ¥6,800
- 四川麻雀(制服篇) ¥7,800
- 麻雀サミット(歌舞伎町篇) ¥7,800
- ピラミッド～クレオパトラ危機一髪 ¥7,800
- AVポーカー ¥7,800
- AV花札倶楽部 ¥7,800
- アイドル四川麻雀 ¥7,800
- 麻雀コンパニオン ¥7,800
- AVパチスロ～ビッグチャンス(3機種入) ¥7,800
- AVワールドサッカー～チアガール争奪戦 ¥7,800
- ソープパニック ¥7,800
- AVドラゴン麻雀 ¥7,800
- AV麻雀倶楽部～大都会(RPG+秘技) ¥7,800
- 花札遊侠伝～流れ花お竜 ¥7,800
- AVCカップテニス ¥7,800
- AVスーパーリアルパチンコ(3機種入) 発売予定
- ボディコンクエストII～最後の性戦 発売予定
- 女たちの三国志 発売予定

お申し込みは今すぐハガキかお電話で! 即日発送・全商品送料サービス。

41円
〒105 東京都港区浜松町1-27-13 八大浜松町ビル
KKハッカーインターナショナル GB係

- 希望商品名
- 〒住所
- 氏　名
- 電話番号
- 年　齢

＊お支払い方法…ハガキと電話の場合は商品到着時でOK(一部地域除く)。現金書留の場合は希望商品名を明記の上、直接お送り下さい。
＊18才未満の方がお申し込みのときは、保護者名をご記入下さい。
＊仕様の一部を改良の為、予告なく変更することがありますのでご了承ください。
＊タイトル・発売日等、変更する場合があります。
＊類似品にご注意下さい。
＊土・日・祝日は休ませていただきます。

●お急ぎの方は、今すぐお電話で! ☎東京(03) 3435-1041 午前10時～午後6時(土・日・祝日は休み)

㈱ハッカーインターナショナル　〒105 東京都港区浜松町1-27-13 八大浜松町ビル

新作メガトン情報

ハゲ丸の世界大冒険だ！

つるピカハゲ丸(仮称)

ファミコン
ジャレコ
9月下旬発売予定
価格未定
カートリッジ

ハゲ丸に宿命的テーマが……

フフフ。よく来たな、ハゲ丸よ。

このハゲ田家では、代々長男たる者が真のつるセコ継承者『つるセコキング』となる運命を課せられておるのじゃ。そこでハゲ丸、お前もいよいよ継承者になるための試練を受ける時が来たということじゃ。どんな試練じゃと？それはのお、世界じゅうに散らばる6つの『つるセコの証』を見つけ出し、ここへ持ち帰ることじゃ。それができてこそ、お前は真の『つるセコキング』となれるのじゃ。もちろん費用は自分持ちじゃぞ。自分で稼いで世界を回って来るのじゃ。よいな、ハゲ丸よ！

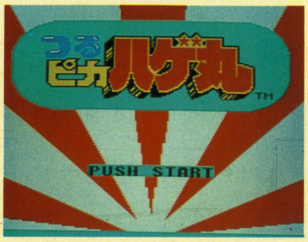

▶キャラクターゲームならではの画面だねえ

セリフもいきいき！

▶お、得意のハゲ丸節も出てきたぞ

▶涙の出方もコメディなんだのお

世界を飛び回るハゲ丸！

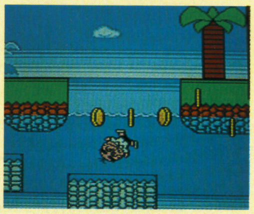
▶お、南の島まで足を伸ばしたんだねえ

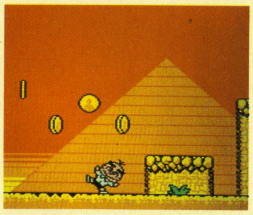
▶古代の神秘、エジプトもひとっ飛び！

天狗の大活躍物語

はなたーかだか!?

PCエンジン
タイトー
8月9日発売
7,200円
Huカード

天狗の力でバケタヌキを退治しようぜぇ!!

天狗が悪を退治する

タイトーが純和風ゲームの決定版として力を入れている新作「はなたーかだか!?」。天狗が、空を飛んで悪者を退治するストーリーだ。各ステージでボスをやっつけ、最後までいけば、最大の悪者、ジガンダを倒すことができる。典型的な勧善懲悪ゲームなのだ。

▶いきなり日本的なタイトル画面が出る

12枚のお札がポイントだよ

化けダヌキを封印するためには、12枚に分かれたお札を必要とする。それをめぐって繰り広げられる天狗の神通力VS悪者の戦い。実にワクワクするゲームだ。

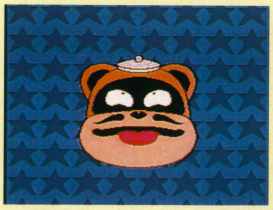
▶ミスった時に登場のとぼけたタヌキ

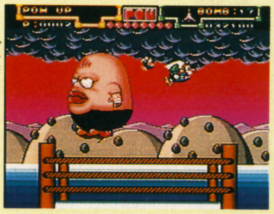
▶ご存知。ブッチャーも悪役の1人だ

天狗はすごいぞお！

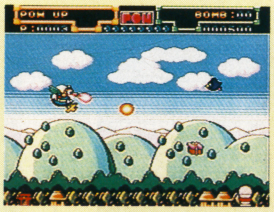

▶これがウワサの、口から出す大炎弾だ

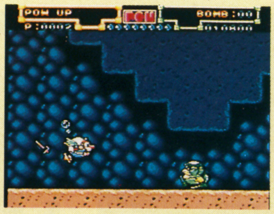

▶水の中だって、全く動じない天狗さん

これが物語のはじまり

いたずらキツネのコン太は、彼女のイナリとデート中、ジガンダ(魔神)をよみがえらせ、イナリを連れ去られる。そこで天狗に助けを乞う。

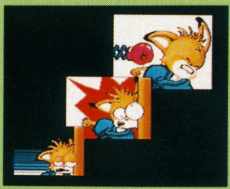
▶ジガンダにやられるコン太くん

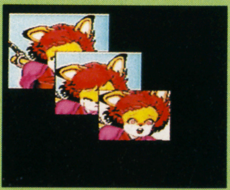
▶イナリは連れ去られてしまう

©1991 JALECO LTD. ©1991 TAITO CORP.

ゲームボーイ

カルチャーブレーン
9月発売予定
3,980円
カートリッジ

正義の味方ゲーム再び…
スーパーチャイニーズランド2

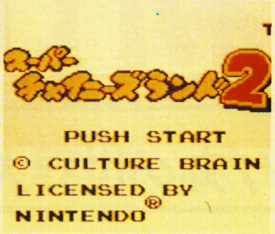

▶ジャンジャカジャーン。いよいよ登場

舞台を宇宙に変え大暴れ!!

ファミコン版で大人気のこのシリーズ。こんどはゲームボーイ版として、舞台を宇宙にまで広げてカンフーアクションを展開してくれるのだ。

チャイニーズランドの仲間と宇宙旅行を楽しんでいたジャックとリュウ。仲間が全員行方不明になってしまったために、彼らを探しに冒険に出発するのだ。2人でプレイも可というから嬉しいじゃないの。

▶最初は楽しく旅行をしていたのだが…

痛快な興趣のアクション場面

このゲームの楽しいところは、何といってもアクションシーンさ。敵をもち上げることもできるし、カットビマシーンという新兵器で宇宙を駆け巡ることもできる。アイテムや情報だって豊富だから、知恵と根気で楽しさも相乗効果。無限大おもしろゲームといえるだろう。

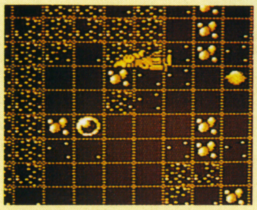
▶今回の舞台は宇宙まで広がったのだぁ

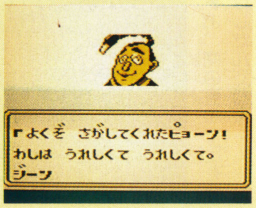

▶仲間が情報を教えてくれるシーンも

惑星サンデューンが舞台に……

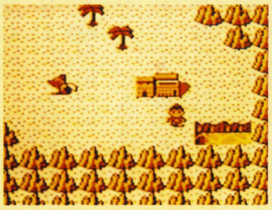
▶3人はカラカラ村という所に不時着

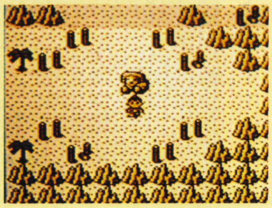
▶おや、ピラミッドが見えるぞ

▶スフィンクスも余裕の笑みを浮かべる

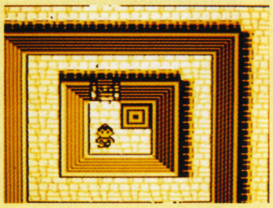
▶ピラミッドの中に入ってみたピョーン

ファミコン

ホット・ビィ
10月発売予定
¥6,300
カートリッジ

フィッシングファンお待たせ!
ザ・ブルーマリーン

▶ブルーマリンを釣り上げるゲームさ

本格派釣りゲーム第3弾!!

「釣りバカ日誌」という太公望モノのマンガがヒットし、3回も映画化された。それにちなんで、というわけではないが、ホットビィから釣りゲームシリーズの第3弾。「ザ・ブラックバス」「ザ・ブラックバスII」の楽しさはもちろん継承されているフィッシングゲームだ。

今までと違う点は、釣り上げるまでのプロセスをよりリアルにしたこと。まるで本当に沖へ出て魚を釣ったようなサッカクにおちいる…かもしれない!?獲物に逃げられるシーンもあるから、カンタンに華を持たせてはくれないぞお!

これがフィッシングプロセスさ

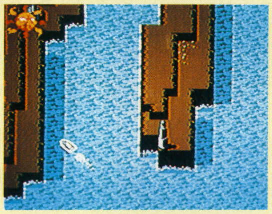
▶まずはローリングで沖へ出て……

▶釣り場を自分の眼でチョイスするのだ

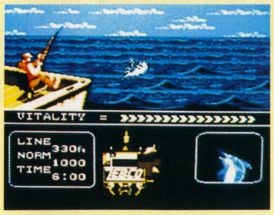

▶さあ釣れた、というわけでファイト!

▶釣れたらキッチリ計量してみよう

大まかに説明すれば、モーターボートを自ら操作して、魚のかかるまでを待つ。そしてかかったら釣り上げるためにファイトするのだ。大きな魚を釣り上げればゲームは次の段階に。新しい大会のマップでプレイできるフローだよ。

だが、こんなことも…ある…

▶プッツン……あーら、糸が切れたよ

▶魚を釣りのがして、たそがれポーズ?

©カルチャーブレーン ©HOT・B ※画面写真は開発中のものです

壮大なる伝説の舞台へ……

バズー！魔法世界

スーパーファミコン
ホット・ビィ
92年2～3月発売予定
価格未定
カートリッジ

魅了するRPGだ！

ゲームの楽しさはキャラの魅力。そこでこのゲームは、敵味方あわせて何と20～24名のキャラが、2画面で戦う(予定)。その上、ストーリーがこれまた凄い。魔法でつくられた世界に、人間界の若者がこれまた魔法で呼ばれて冒険に趣くというもの。今までのRPGにはないシチュエーションなので胸もワクワクものなのさ。

バズー第6世紀何かが起こる…

舞台は、「バズー」と呼ばれる空想上の世界だ。そこに人間(キミ)が呼びよせられ、バズーの善き住人たちと共に冒険に旅立つ。バズーの世界は約7000年にわたって繁栄したとされるが、その第6紀の後半、つまりドンづまりでの出来事なのだ。

キャラデザインは山田章博氏が担当。

▲これが戦闘場面。賑やかな絵だ

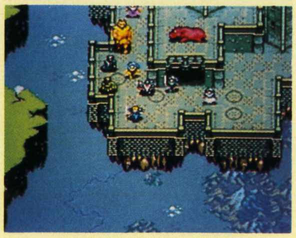

▲島の浮遊場面。魔法のゲームならでは

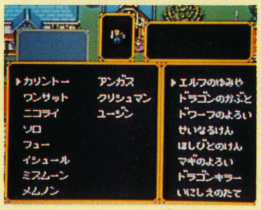

▲キャラの豊富さがここで説明されよう

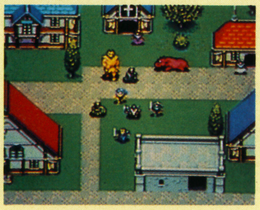

▲コマンドを使って町を移動しているよ

近未来を豪快に戦え！

ハイパーゾーン

スーパーファミコン
HAL研究所
8月31日発売
8,500円
カートリッジ

ゴミ問題はシューティングで解決

21世紀のゴミ問題を解決せよ！

劇中劇という言葉があるが、ゲーム中ゲームという言葉はない。しかし、そう言いたくなってしまうのがこのゲームだ。21世紀のゴミ処理がストーリー。問題の深刻さから、そのハケ口として夢の島ならぬ夢の惑星をつくる。そこでシューティングドームを作り、インカムで処理を行う。ゲームには刺激を求める若者たちが多数集まり、そのシューティングゲーム＝ハイパーゾーンにゼニをつぎ込んでいく。リアリティのある話ではないか！

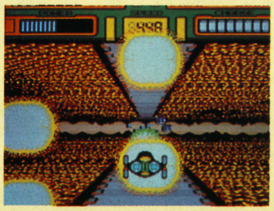

▲下方をフワリと走っているのが自機だ

▲上方中央はスピード。現在はゼロだ

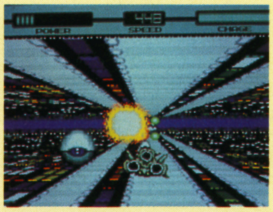

▲飛び方は、前後左右らせん状のよう

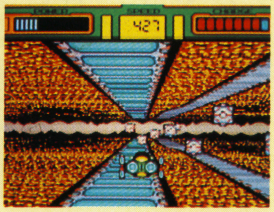

▲レーザーなど、敵の攻撃もキビシイぞ

▲このスリルはぜひ味わってみたいもの

オムニバスゲームの一押し！

タイムツイスト

ファミコン
任天堂
発売中
前編・後編各2,500円
ディスクカード

歴史を超えて様々な人と出会うのだ！

超党派ならぬ「超時代派」の舞台と主人公のオムニバス形式でおとどけするアドベンチャーゲーム。キミは様々な人たちと出会っていく中で、そのつど幽体離脱をくり返して他の人に乗り移りながら謎を解いていく。各ステージごとにストーリーが完結するオムニバス形式なので、テンポよく、なおかつわかりやすくゲームを楽しめるのさ。

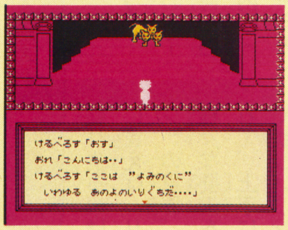

▲視界が左右に広くなったり、生き生きしたことばのやりとりがあったりと、楽しい内容だ

▼キャラに動きをもたせるためのチョイス。シンプルだが、動きは実にコミカルなのだ

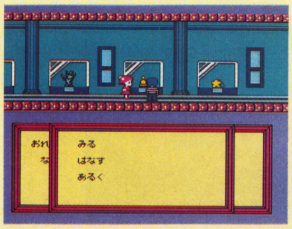

▲「超歴史派」ゲームというのを表現するタイトル画面。なかなかシャレたデザインだよな

©HAL LABORATORY ©HOT・B ©1991 Nintendo ※画面写真は開発中のものです。

1人でも2人でも楽しめる

スクウェア ディール

ファミコン
ヘクト
10月18日発売予定
6,800円
カートリッジ

▲これがタイトル画面。興味をそそるね

みんなで楽しむトランプゲーム

最近はパソコン用のツールでも人気がでてきたトランプゲーム。ファミコンでそれを実現させたのがヘクトの「スクウェア ディール」だ。トランプのポーカーゲームの役作りをパズルゲームに応用し、従来のトランプのもつ楽しさも思う存分生かされている。老若男女、そして1人でも2人でも楽しめるゲームだ。

▲エグゼクティブな雰囲気が魅力だ

モードは3通り

あなたはどれにする?

シンプルな楽しさ!1人ゲーム

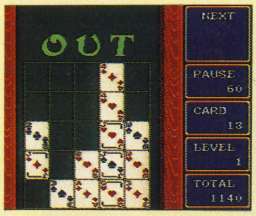

次々に落ちてくる52枚のカードを役をつけて消していく。いわばカード版のテトリスといったところ。レベル8までをクリアするのだ。

2人の世界だ!カードゲーム

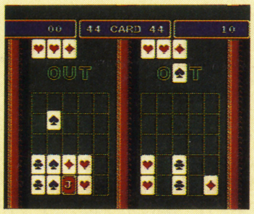

内容はテトリス型ながら、画面を2つに割って2人で楽しめるのだ。役を増やしていけば、いろいろ面白いギミックがまっている。

スピーディーに!マークゲーム

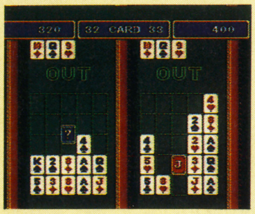

対戦カードゲームで、ゲーム役がフラッシュのみのモード。条件がきつくなる分よりスピーディなゲームが楽しめるというわけさ。

古代中国の英雄伝じゃ!

スーパー三國志II

スーパーファミコン
光栄
9月下旬発売予定
14,800円
カートリッジ

オールマイティなシミュレーションだ

▲6通りのゲームパターンを楽しめるよ

SFCの三國志はこうなるのだ

シミュレーション作りに気合の入る光栄が、いよいよスーパーファミコンのソフトを作った。内容は、三国時代の中国を舞台にしたシミュレーションゲーム。キミは君主のひとりになって、中国全土の統一を目指して勢力を広げていくのさ。

シナリオは全部で6通り用意されている。もちろん任意でそれらをチョイスするんだ。「天下国家」ということばがあるように、男のロマンが集約されている国土の統一。キミのロマンもこれで実現することだろう。

男の世界は智恵の世界!

このゲームのメインコマンドは何と19もあるんだ。内政・外交・軍事とキミの知恵を絞ってそれらを動かす。国を切り盛りするのは、今風に言えば「リンケージ」の世界。だから様々な要素を頭に入れて、上手に動かして欲しい。シミュレーションならではのダイゴ味があるのだ。

▲「移動」は、キミや武将の移動を指す

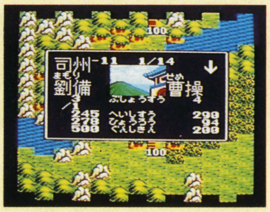

▲攻撃も多彩。頭を使って攻めるのだあ

▲キャラも、武将としての風格があるね

▲秘密のやりとりは画面に出てくる

▲クライマックスがサシの対決さ

▲バックのマップにモチーフを感じるよ

©1991 hector ©1991 KOEI ※画面写真は開発中のものです。

記憶術を親子2代で完成させた——

〝試験の神様〟こと

渡辺剛彰先生（記憶術講座・監修）

成績はビリからトップへ！

渡辺剛彰（たかあき）先生は中学2年の時、記憶術の創始者である父・彰平氏より記憶術を習い、成績は「ビリからトップへ」急上昇しました。その後、記憶術を完成させ、東大入学、司法試験合格という道を歩んだことは有名です。このため先生は「試験の神様」と言われるようになりました。このすばらしい記憶術を身につければ、あなたも暗記ではだれにも負けなくなります。

キリトリ線

記憶術の原理がスグわかる
くわしい案内資料を

無料贈呈

★このハガキを今すぐポストへ！
案内資料をさしあげます。

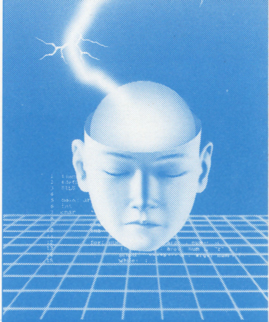

●驚異の渡辺式——暗記の超技術（ウルトラ・テクニック）

記憶術

〈通信講座〉

高校受験コース
大学受験コース
一　般　コース
（資格取得向）

郵 便 は が き

料金受取人払

中野局承認

1200

差出有効期間
平成５年４月
30日まで

切手は
いりません

164-00

006

東京都中野局
私書箱第１号
（杉並区高円寺南1－33－3）
東京カルチャーセンター
記憶術講座 行

キリトリ線

ゲームボーイ（586G）

記憶術各コース別の詳しい
案内書無料贈呈

▼下記に必要事項をご記入ください。

フリガナ		年令	
氏名			
フリガナ			
住所			
電 話	市外局番 （ ）	郵便番号	

高校受験コース　大学受験コース　一般コース（資格取得向）

●希望のコースにマルをつけてください。

試験直前、あふれるように思い出す!!

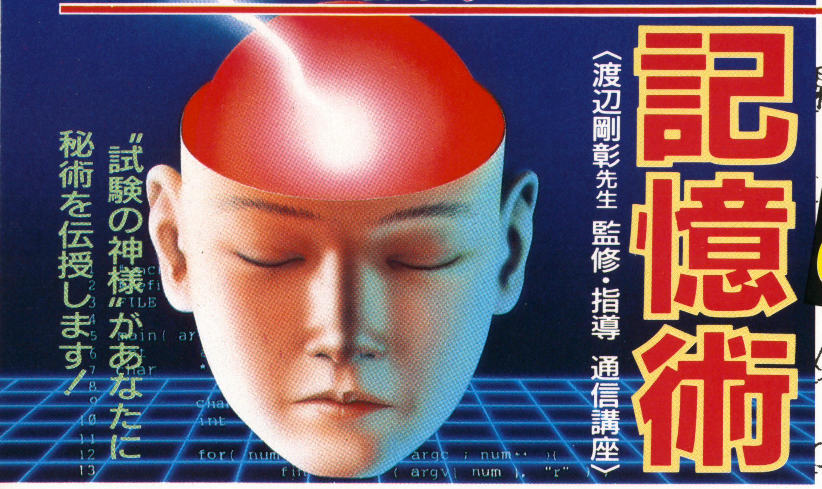

驚異の記憶術

〈渡辺剛彰先生 監修・指導 通信講座〉

「楽しく勉強できて…志望校にも合格!!」

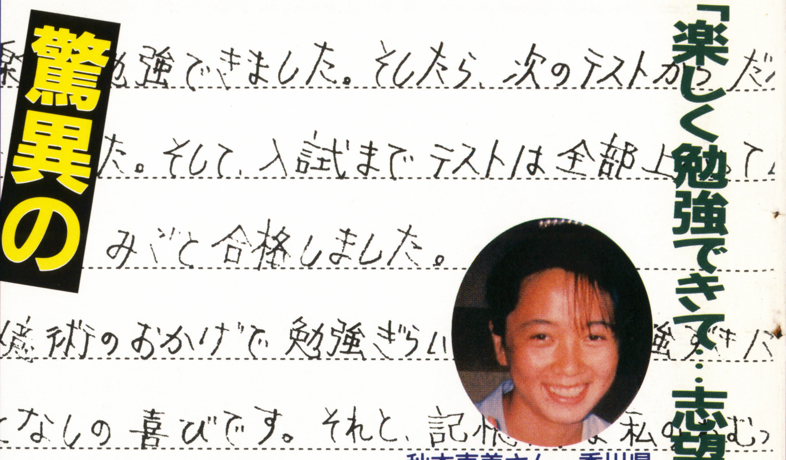

秋本恵美さん　香川県

(前略)テストのたびに後ろから数えた方がはやい順位でした。そこで記憶術をしてみようと思い、始めたのです。すると、毎日短時間で楽しく勉強でき、(中略)入試までのテストは全科目上昇。入試では、無理と言われていた琴平高校を受けて、見事合格しました。本当に記憶術のおかげで勉強嫌いな私が勉強好きになり、言うことなしの喜びです。(後略)

市内トップの進学校に合格!

福島県　野村 浩くん〈磐城高校合格〉

中2の頃、成績は中くらいで勉強嫌い、当然やる気もおきず進学に向け困っていました。その時、雑誌を見て入会した記憶術。マスターしてみると、一日10～15分くらいの勉強でも成績はみるみる上昇し、信じられないことに市内トップの進学校に合格してしまったのです。やっぱり勉強は効果的なものが一番ですね。

覚えた事がスラスラ!

千葉県　小林京子さん〈情報処理・第2種資格合格〉

記憶術に入会後、学習や資格試験もさほど難しくなく活用するチャンスはありませんでした。ところが、情報処理2種という高校生では合格率の低い大きな壁にぶつかり、記憶術に頼った訳なのです。試験ではスラスラ答えが流れてきて見事合格!記憶術のおかげでIQがぐっと上がったような感じがするくらいです。

20ページの遅れを克服!

北原留美さん　富山県〈富山女子高校合格〉

私は中2の時、名古屋から富山へ引っ越し、新しい学校で先生と勉強のペースを打ち合わせたのですが、前の学校は社会と理科で20ページも遅れていたのです。それで始めた記憶術。開いていた差はどんどん縮まり、3年の時は550人中100番以内を必ずキープできました。おかげで希望校にも上位で合格できました。

必勝!!

高校受験

大学受験

資格試験

思わずガッツポーズ!

東京都　松宮真也くん〈早稲田大学・法学部合格〉

記憶術を利用したのは浪人2年目の時からでした。僕は理系から文系に変更していたので日本史には大変苦労しましたが、この記憶術のおかげで日本史を克服し、第一志望の合格を果たしました。4月から記憶術を一日20～30分利用することにより夏休みが終わってから以降は日本史の偏差値が68～74の間に固定。更に12月頃の模試全盛期の早大模試やYゼミの総合模試では総合偏差値が72を超え、そのまま試験に突入していった感じでした。僕は早大(法)や中央大(法)など7校を受験しましたが、日本史は9割近くをとることができ試験が終わるごとにガッツポーズをして合格を確信したことは言うまでもありません。記憶術を効果的に利用することによって、受験生活を楽しむことができました。今後も記憶術を様々な面で利用したいと思います。ありがとうございました。

一生使える財産です。

加藤真理子さん　茨城県〈二松学舎大学文学部合格〉

私は暗記科目が苦手で、社会系では随分頭を悩ませてきました。大学は推薦入学を狙っていましたので、とにかく社会系をどうにかしなければ…と思い記憶術を始めることにしました。覚えることが苦痛だった私でしたが、楽しく勉強出来るようになり、しかも忘れないので、ほとんど満点を取れるようになりました。特に連想結合法と数字変換法は役に立ち、他教科にも活用し能率アップさせることができました。

大学生になった今、アルバイトで小・中学生に勉強を教えていますが専門以外の科目にも自身がつき、多科目を受け持っています。記憶術を始めて大学合格だけではなく色々な事で役立つとは思ってもみませんでした。社会人になっても記憶術を有意義に活用したいと思います。本当に記憶術は受験のみならず、一生使える財産です。

志望校は余裕で合格!

東京都　長谷川真理さん〈都立清瀬東高校合格〉

中3の時「高校は無理かも知れません。就職なども考えておくように。」と先生に言われ、記憶術に入会しました。マスターすると、一日わずか15～30分程度の学習で普通の勉強法よりも数倍の能率アップ!苦手の社会と英語も得点源となり、志望校も余裕で合格できました。

テストごとに成績アップ!

茨城県　大島公弘くん〈竜ヶ崎第一高校合格〉

わかり易いテキスト説明のおかげで、あきっぽい僕でも記憶術をマスター。次のテストでは偏差値が6も上がり、テストのたびに順調に伸びていきました。おかげで1ランク上の高校に無事合格できました。

今までの僕は何だったの?

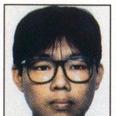

埼玉県　柿野 守くん〈明治大学・農学部合格〉

一浪…二浪…、全く神様に見捨てられたような状態だった。そんな時記憶術を知り、僕の人生は一転。記憶術をマスターしてから、一時間もあれば英単語100ぐらいは朝飯前。おかげで受験はアッサリ!と合格してしまい、今までの僕の人生は何だったの?と苦笑いだった。

キミのライバル達は、もうやっているかもしれない。今からでも遅くない、キミも始めてみないか。

受験用歴史年表なら2～3日 英単語なら1時間で最低50

キミ知ってる?受験必勝のための「記憶術」が、いま受験生の間でモテモテなのだ。

それは、受験用歴史年表なら2～3日、英単語なら1時間で最低50は暗記できるからだ。しかも、丸暗記はもちろん、どんな科目にもやさしく応用がきくうえに、効果もバッチリ!受験ばかりか、中間・期末にも絶大な威力を発揮する。

徹夜勉強するより記憶術で1時間やった方が効果的!

記憶術のすごいところは、一度おぼえたら、めったなことでは忘れないところだ!

だから一夜づけ、おおいにけっこう!ネジリハチ巻で毎日毎日ガリガリやるばかりが勉強じゃあない。それより、いかに効率よく効果的にやるかが問題なのだ。

だからこそ**記憶術**なのだ。

この記憶術講座をつくったのは、試験の神様として有名な渡辺剛先生。中2の時、父から記憶術を学び成績がビリからトップへ。東大在学中に司法試験イッパツ合格するなど、わが国記憶術界の第一人者がその秘術をキミに伝授してくれるのだ。さあ、さっそく案内書を取り寄せよう!

講座内容は全部で3コース

- 高校受験コース
- 大学受験コース
- 一般コース(資格取得向)

記憶術の資料・無料贈呈中

今なら「記憶術」の詳しい案内書を**無料プレゼント!** 右のハガキに必要事項を記入して、今すぐポストへ

東京(03)3317-2811
〈受付〉朝7時～夜9時・年中無休
〈本校所在地〉
東京都杉並区高円寺南1の33の3
東京カルチャーセンター

Ⓕ

ゲームボーイ 9月号
1991年9月1日発行
(毎月1回1日発行)第6巻第9号(通巻69号)
1986年10月22日第三種郵便物認可
発行人／若狭駿介
編集人／東本人志 KK マガジンボックス
〒162 東京都新宿区山吹町331 DIABOX
編集部 ☎03-3226-0867
定価360円
(本体価格350円)

Nintendo®

歴史の舞台に神出鬼没――――時空間アドベンチャー登場!!

タイムツイスト™

歴史のかたすみで…

前編・後編

まらどぅる ばらお がらどぅーら

占いによると今日のオレはツイている！………はずだった

素敵な女性と知り合うチャンス！………も確かにあった

だけど、よりによってアイツと会ってしまうなんて………

時間旅行を可能にしてくれるタイムベルト、これを悪用して

とんでもない“時のねじれ”を造り出してしまったアイツとは？

『タイムツイスト』は、知的スリル満載のアドベンチャーゲームです。

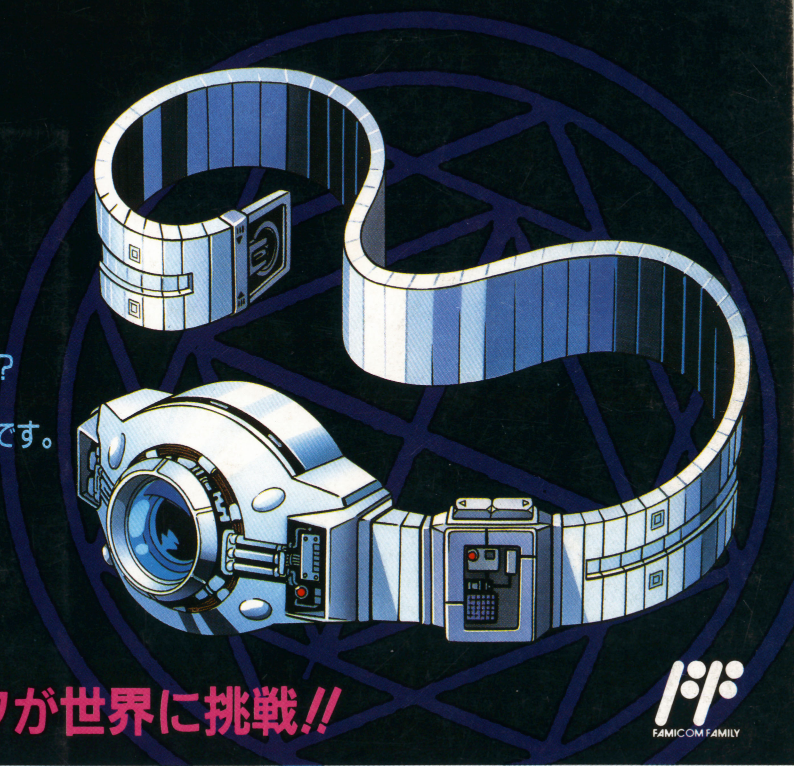

『新・鬼ヶ島』『遊遊記』のスタッフが世界に挑戦!!

FAMICOM FAMILY

前編：FMC-TT1 両面ソフト
後編：FMC-TT2 両面ソフト
税込価格各2,600円
(税抜価格2,524円)

7月26日(金)同時発売

書換日：前後編とも8月9日(金)書換料各600円(税込)

後編をプレイするには、前編のディスクカードが必要です。

DISK SYSTEM ファミリーコンピュータ ディスクシステム

任天堂テレホンサービス 東京(03)3540-9999 大阪(06)210-9999 京都(075)525-3444 名古屋(052)586-3000 岡山(0862)55-2130 札幌(011)612-4144

任天堂株式会社 本社 〒605 京都市東山区福稲上高松町60番地 TEL.(075)541-6113

©1991 Nintendo

東京支店 TEL.(03)3254-1781 大阪支店 TEL.(06)245-4155 名古屋営業所 TEL.(052)571-2506 岡山営業所 TEL.(0862)52-1821 札幌営業所 TEL.(011)621-0513

雑誌コード 03415-9 T4910341509369 Printed in Japan 印刷／大日本印刷 ©K.K.マガジンボックス